Data presentazione: 18/11/1994 - Data: 28/11/2024 - n. T413970 - Richiedente: BCCSVT66C28A176T

MODULARIO
F. rig. rend. 497

MINISTERO DELLE FINANZE
DIREZIONE GENERALE DEL CATASTO E DEI SS.TT.EE.

CATASTO EDILIZIO URBANO (RDL 13-4-1939, n. 652)

MOD. BN (CEU)

LIRE 350

Planimetria di u.i.u. in Comune di ALCAMO via MADONNA DELLA CATENA civ. 48

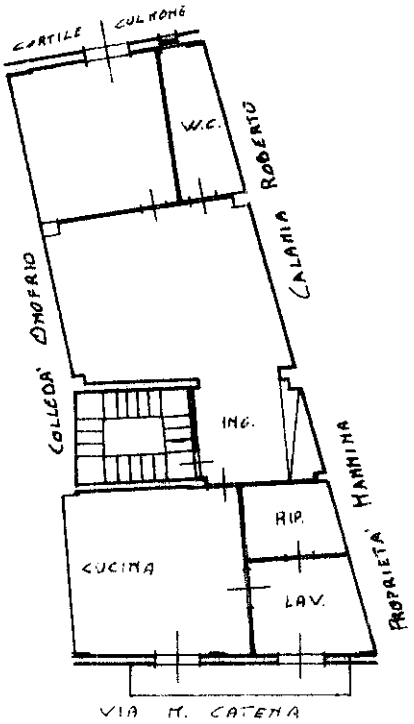

1° P. - H: 2.95

ORIENTAMENTO

SCALA DI 1:200

0754314

Dichiarazione di N.C. ☐ Denuncia di variazione ☑ Ultima planimetria in atti	Compilata dal GEOM. GIACOMIA GIOVANNI BATTISTA (Titolo, cognome e nome) Iscritto all'Albo dei GEOMETRI della Provincia di TRAPANI n. 868 data ..... Firma	RISERVATO ALL'UFFICIO VV. 193

Catasto dei Fabbricati - Situazione al 28/11/2024 - Comune di ALCAMO(A176) - < Foglio 127 - Particella 839 - Subalterno 5 >
Firmato DA: MINISTERO DELL'ECONOMIA E DELLE FINANZE CN: QUALIFIED CERTIFICATES CA G1 Serial#: 270788383997 9e459f5ba9893b9c5b9f

1 di 1

Roma - Istituto Poligrafico e Zecca dello Stato - P.V.

Data presentazione: 18/11/1994 - Data: 28/11/2024 - n. T413970 - Richiedente: BCCSVT66C28A176T
Totale schede: 1 - Formato di acquisizione: A4(210x297) - Formato stampa richiesto: A4(210x297)

foglio 127
n. 839 sub. 5