

**Agenzia del Territorio
CATASTO FABBRICATI
Ufficio Provinciale di
Perugia**

Dichiarazione protocollo n. PG0229061 del 30/07/2012

Planimetria di u.i.u. in Comune di Perugia

Via Guido Da Rimini

civ. SNC

Identificativi Catastali:

Sezione:

Foglio: 299

Particella: 2136

Subalterno: 18

Compilata da:

Rugini Paolo

Iscritto all'albo:

Geometri

Prov. Perugia

N. 04433

Scheda n. 1

Scala 1:200

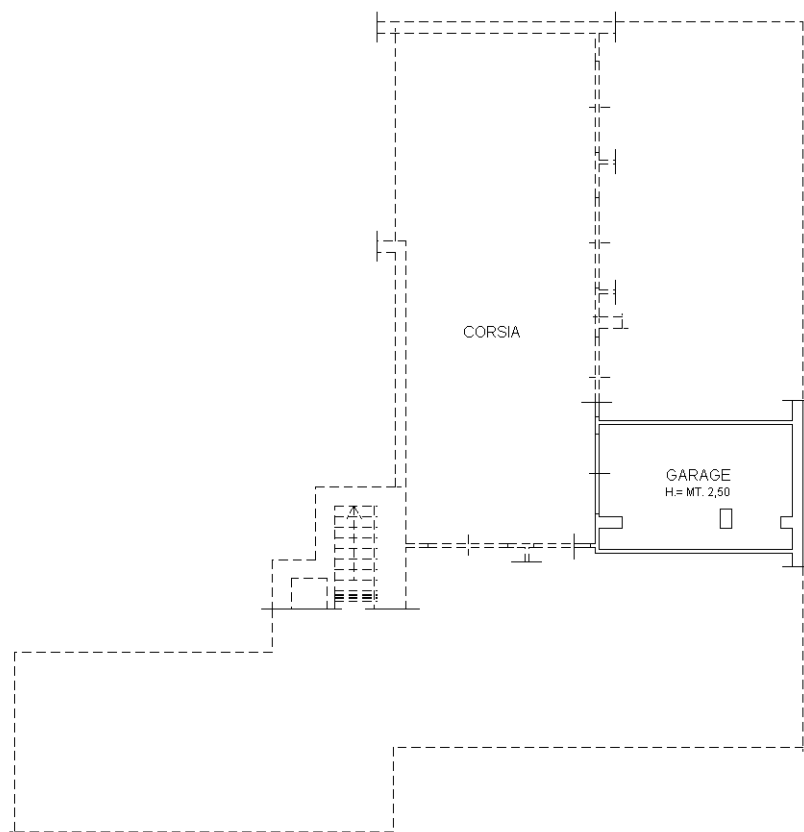

PIANO PRIMO SOTTOSTRADA

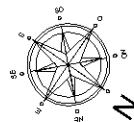

Ultima planimetria in atti

**Agenzia del Territorio
CATASTO FABBRICATI
Ufficio Provinciale di
Perugia**

Dichiarazione protocollo n. PG0229061 del 30/07/2012

Planimetria di u.i.u. in Comune di Perugia

Via Guido Da Rimini

civ. SNC

Identificativi Catastali:

Sezione:

Foglio: 299

Particella: 2136

Subalterno: 19

Compilata da:

Rugini Paolo

Iscritto all'albo:

Geometri

Prov. Perugia

N. 04433

Scheda n. 1

Scala 1:200

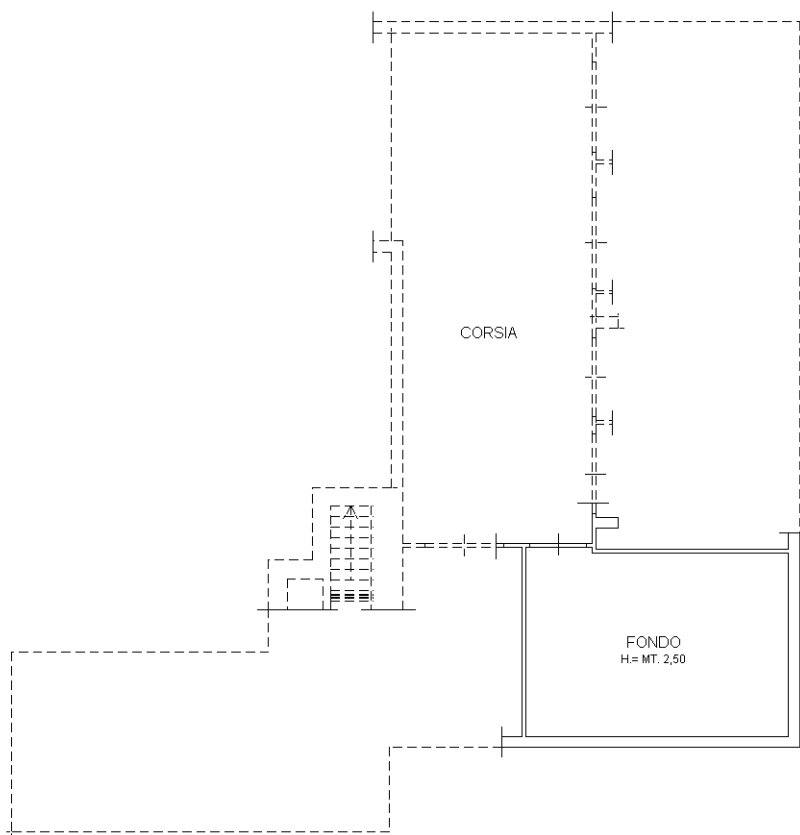

PIANO PRIMO SOTTOSTRADA

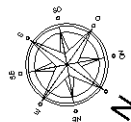

Catasto dei Fabbricati - Situazione al 18/12/2024 - Comune di PERUGIA(G478) - < Foglio 299 - Particella 2136 - Subalterno 19 >
VIA GUIDO GOZZANO n. SNC Piano S1

Ultima planimetria in atti

**Agenzia del Territorio
CATASTO FABBRICATI
Ufficio Provinciale di
Perugia**

Dichiarazione protocollo n. PG0229061 del 30/07/2012

Planimetria di u.i.u. in Comune di Perugia

Via Guido Da Rimini

civ. SNC

Identificativi Catastali:

Sezione:

Foglio: 299

Particella: 2136

Subalterno: 25

Compilata da:

Rugini Paolo

Iscritto all'albo:

Geometri

Prov. Perugia

N. 04433

Scheda n. 1

Scala 1:200

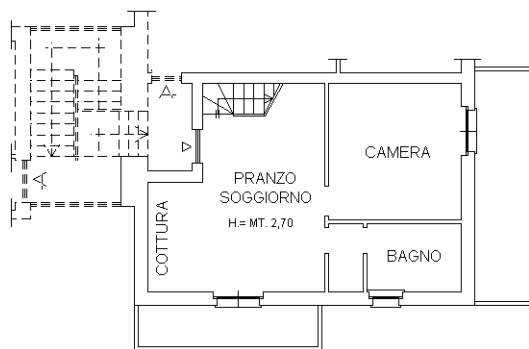

PIANO PRIMO

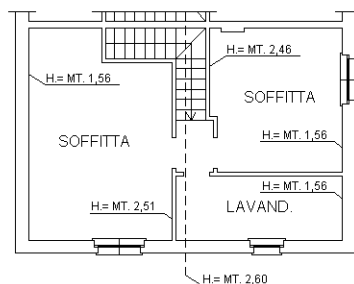

PIANO SECONDO

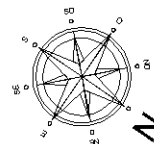

Ultima planimetria in atti