

Data presentazione: 09/02/1999 - Data: 19/02/2018 - n. T300072 - Richiedente: BLTMNL68C42H223W
 Totale schede: 1 - Formato di acquisizione: A3(297x420) - Foglio: 9 - Particella: 297 - Subalterno: 301
 Ultima planimetria in atti: VIA GIUSEPPE GARIBALDI n. 14 piano: T-1-2

MODULARIO
F. fig. rend. 496



MINISTERO DELLE FINANZE
DIPARTIMENTO DEL TERRITORIO
CATASTO EDILIZIO URBANO (RDL 13-4-1939, n. 852)

MOD. AN (CEU)
LIRE
800

Planimetria di u.i.u. in Comune di **POMPONESCO** via **G. GARIBALDI** civ. **14**

RAG. ROSINA

RAG. ASINARI

RAG. ASINARI

RAG. MOLLI

RAG. BOTTESINI

CORTILE - GIARDINO

RAG. BARUFFALDI

PIANO TERRA H=3,30

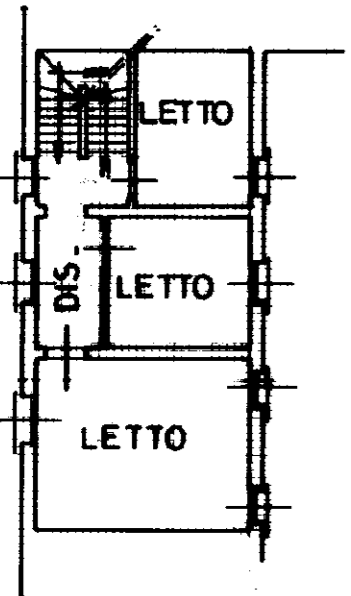
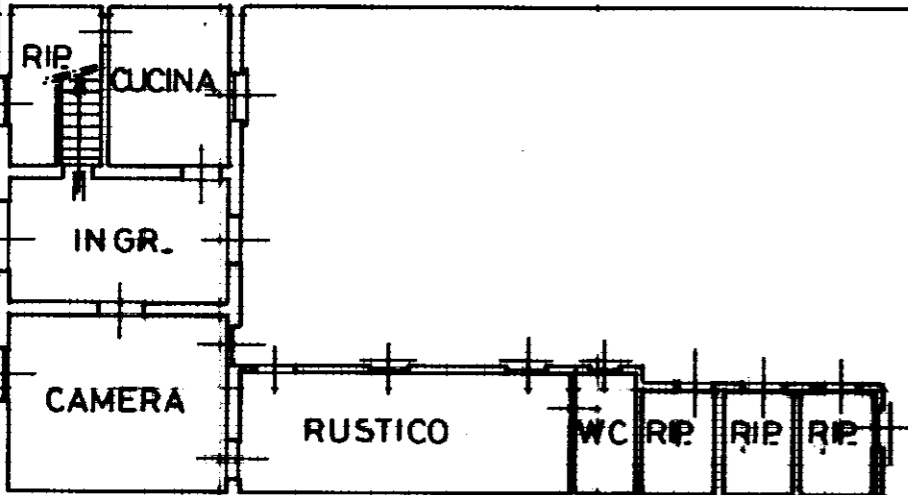

PIANO PRIMO H=3,00

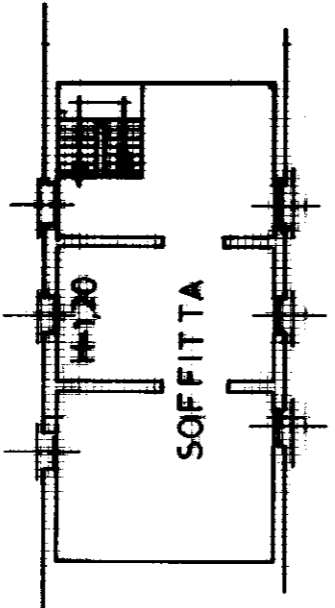

PIANO SECONDO

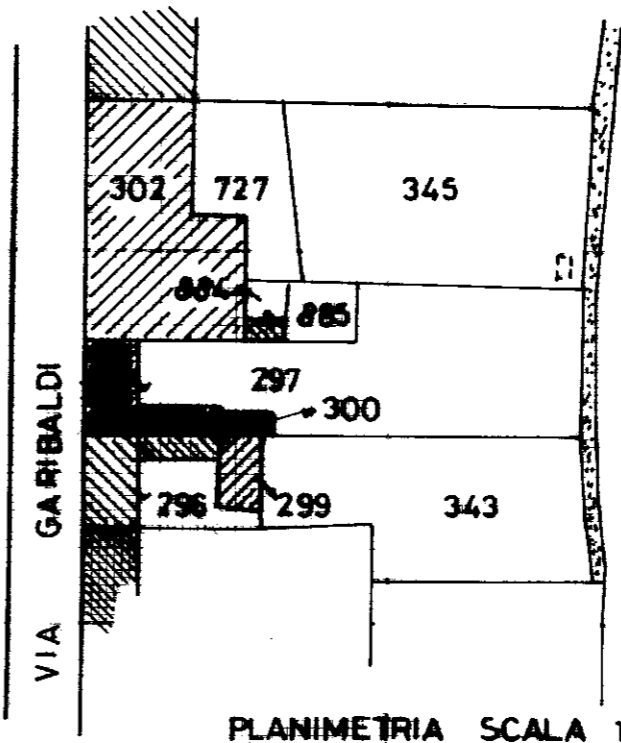

PLANIMETRIA SCALA 1:1000

ORIENTAMENTO

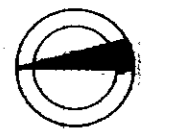

- 9 FEB. 1999 A 003 9 0

SCALA DI 1: 200

Dichiarazione di N.C.
 Denuncia di variazione

Identificativi catastali
 F. **9**
 n. **297** sub. **301**
300 sub. **301**

Compilata dal **GEOM. LUCCHINI GIAMPAOLO**
 (Titolo, cognome e nome)
 Iscritto all'albo de i **GEOMETRI**
 della provincia di **MANTOVA** n. **1630**
 data Firma *Lucini Giampaolo*



Data presentazione: 09/02/1999 - Data: 19/02/2018 - n. T300072 - Richiedente: BLTMNL68C42H223W