



N=4989600

E=1646700

1 Particella: 181

Comune: (MN) SAN BENEDETTO PO
Foglio: 33
Scala originale: 1:1000
Dimensione cornice: 388.000 x 276.000 metri
4-Ciu-2024_14:22:44
Protocollo pratica T247155/2024

Agenzia delle Entrate
CATASTO FABBRICATI
Ufficio Provinciale di
Mantova

Dichiarazione protocollo n. MN0142258 del 04/11/2024

Comune di San Benedetto Po

Strada Argine Po Sud

civ. 151

Identificativi Catastali:

Sezione:

Foglio: 33

Particella: 181

Subalterno: 3

Compilata da:

Pallavicini Nicola

Iscritto all'albo:

Architetti

Prov. Mantova

N. 670

Planimetria

Scheda n. 1

Scala 1:200

PIANO TERRA

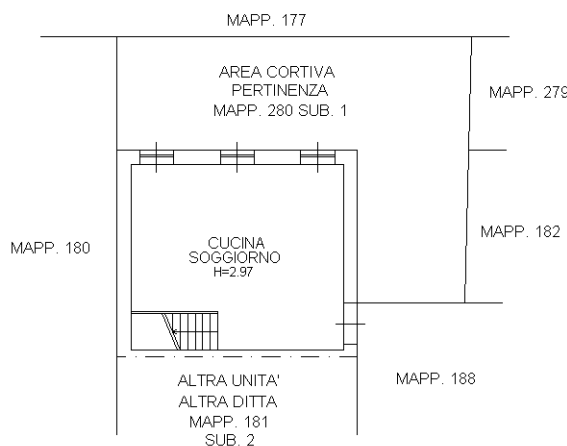

PIANO PRIMO

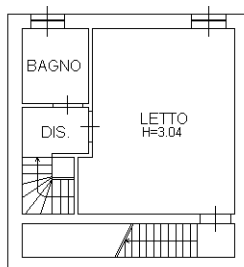

PIANO SECONDO

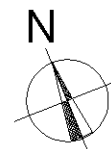
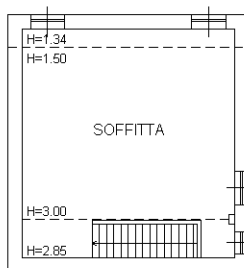

Ultima planimetria in atti