

Esecuzione Immobiliare R.G.E. 82/2024

TRIBUNALE DI CIVITAVECCHIA
SEZIONE CIVILE

ESECUZIONE IMMOBILIARE
R.G.E. 82/2024

Promossa da

Contro

*Giudice dell'esecuzione: **Dott. Stefano Palmaccio***

*Custode Giudiziario: **Avv. Andrea Nocera***

*C.T.U.: **Arch. Maria Teresa Trapani***

Allegato 2

Documentazione Fotografica

**Esecuzione Immobiliare R.G.E. 82/2024
IMMOBILE IN VIA ALBERTO LA ROSA N.8/8a COMPLESSO INDUSTRIALE-OPIFICIO
COMUNE DI CIVITAVECCHIA (RM)**



1 – vista edificio verso via Gian Mauro De Angelis D'Ossat



2 – vista edificio verso via Sandro Ferri

Esecuzione Immobiliare R.G.E. 82/2024



3 – ingresso principale, cancello carrabile, da via Alberto La Rosa



4 – altro ingresso, cancello carrabile, da via Alberto La Rosa



5 – ingresso edificio zona uffici

Esecuzione Immobiliare R.G.E. 82/2024



6 – esterno - zona uffici



7 – esterno - zona uffici e capannone



8 – esterno - capannone

Esecuzione Immobiliare R.G.E. 82/2024



9 – esterno - zona uffici



10 – esterno - zona uffici e capannone



11 – esterno - vista capannone

Esecuzione Immobiliare R.G.E. 82/2024



12 – esterno - capannone



13 – esterno – corridoio fra zona uffici e capannone



14 – esterno – scala collegamento terrazza di copertura zona uffici

Esecuzione Immobiliare R.G.E. 82/2024



15 – esterno - scala verso la terrazza di copertura zona uffici



16 – esterno



17 – esterno - terrazza di copertura zona uffici

Esecuzione Immobiliare R.G.E. 82/2024



18 – esterno – accesso quota soppalco dal terrazzo di copertura



19 – esterno - terrazza di copertura



20 – ingresso zona uffici sala accoglienza

Esecuzione Immobiliare R.G.E. 82/2024



21 – zona uffici sala accoglienza/ingresso

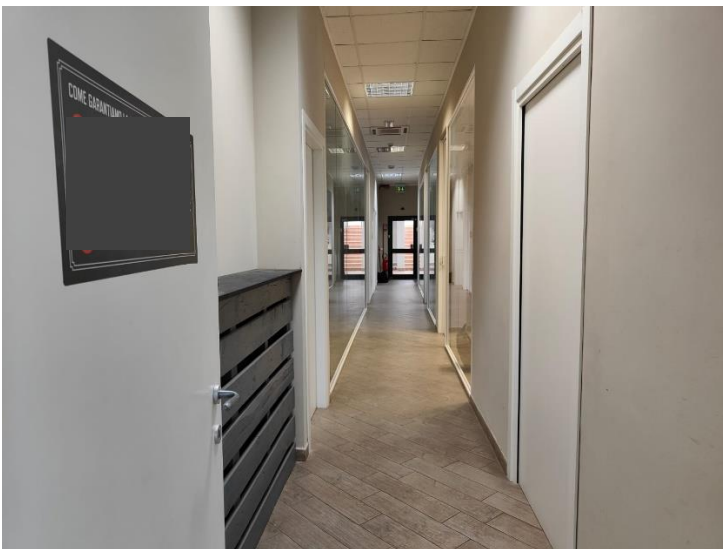

22 – zona uffici corridoio

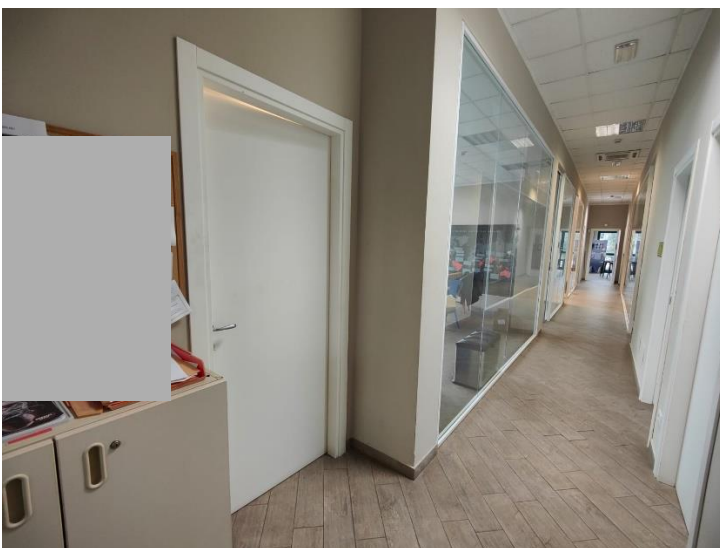

23 – zona uffici corridoio

Esecuzione Immobiliare R.G.E. 82/2024



24 – zona uffici servizi



25 – zona uffici corridoio



26 – zona uffici

Esecuzione Immobiliare R.G.E. 82/2024



27 – zona uffici sala riunioni



28 – zona uffici corridoio collegamento capannone



29 – interno capannone

Esecuzione Immobiliare R.G.E. 82/2024



30 – area deposito open space e soppalco

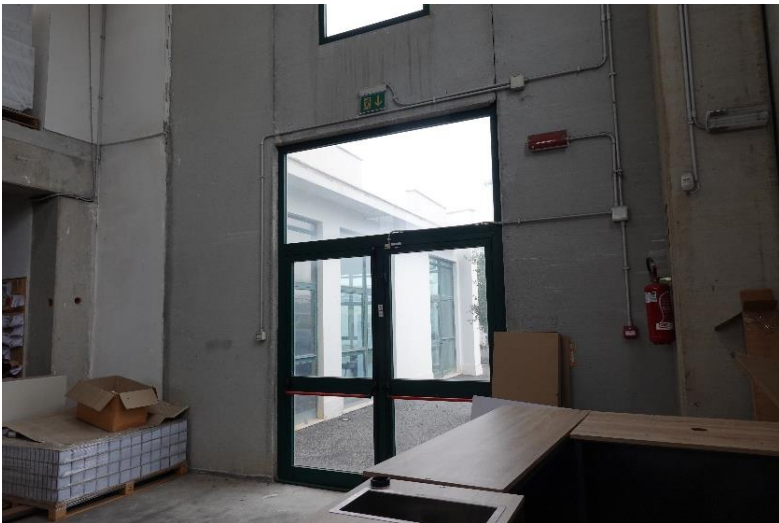

31 – capannone



32 – zona lavorazioni capannone

Esecuzione Immobiliare R.G.E. 82/2024



33 – zona lavorazioni capannone



34 – zona lavorazioni capannone

Esecuzione Immobiliare R.G.E. 82/2024



35 – soffitto capannone



36 – zona lavorazioni capannone

Esecuzione Immobiliare R.G.E. 82/2024



37 – capannone zona servizi e vista soppalco



38 – servizi e spogliatoi personale



39 – piano soppalco

Esecuzione Immobiliare R.G.E. 82/2024



40 – piano soppalco

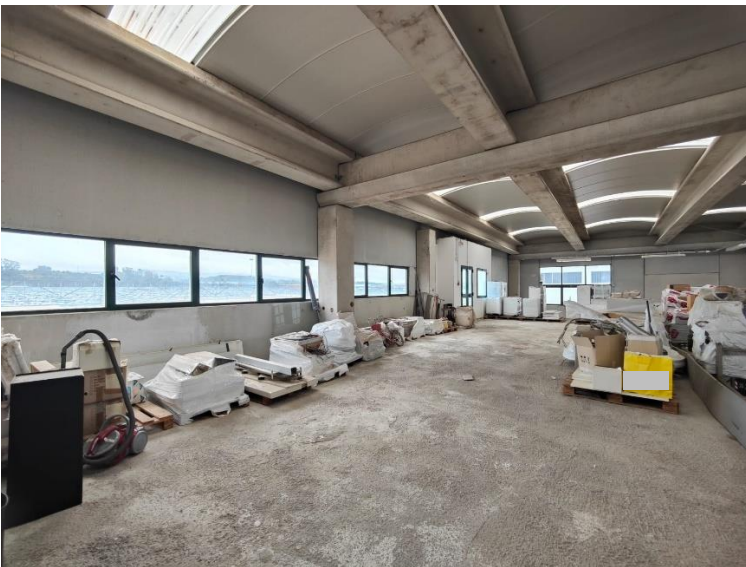

41 – piano soppalco

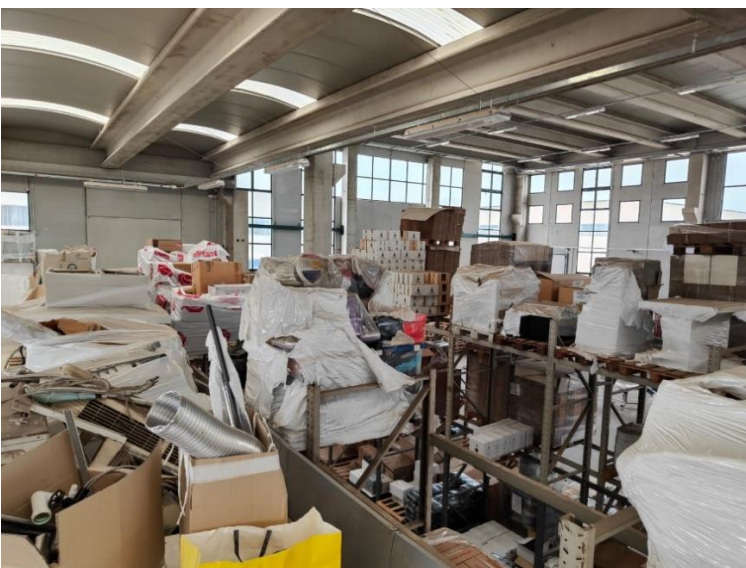

42 – soppalco

Esecuzione Immobiliare R.G.E. 82/2024



43 – appartamento su soppalco



44 – appartamento zona giorno

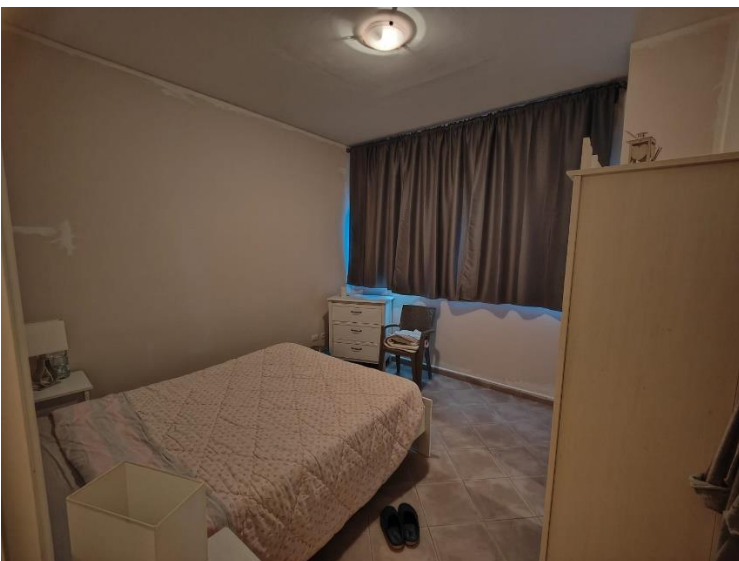

45 – appartamento camera letto

Esecuzione Immobiliare R.G.E. 82/2024



46 – appartamento camera letto



47 – appartamento bagno



48 – appartamento bagno