

TRIBUNALE DI AGRIGENTO

- SEZIONE ESECUZIONI IMMOBILIARI -

PROCEDURA ESECUTIVA IMMOBILIARE R.G.E. N. 12/2024

- *GIUDICE DELLE ESECUZIONI: DOTT. MATTEO DE NES*
- *CUSTODE GIUDIZIARIO: AVV. LUCA VETRO*
- *ESPERTO TECNICO DEL GIUDICE: ING. LUIGI MESSINA*

FASCICOLO DI STIMA

- *ALL.1.4 – ELABORATI GRAFICI*

Agrigento, Novembre 2025

L'E.d.G.
Ing. Luigi Messina



Planimetria di accertamento fisico dei beni Magazzini - Pianta piano Terra - scala 1/100



Particella 4418/3 - particella 4419/3 - particella 2580/3



Particella 4419/2

Via Notar Gerlando Vaccaro

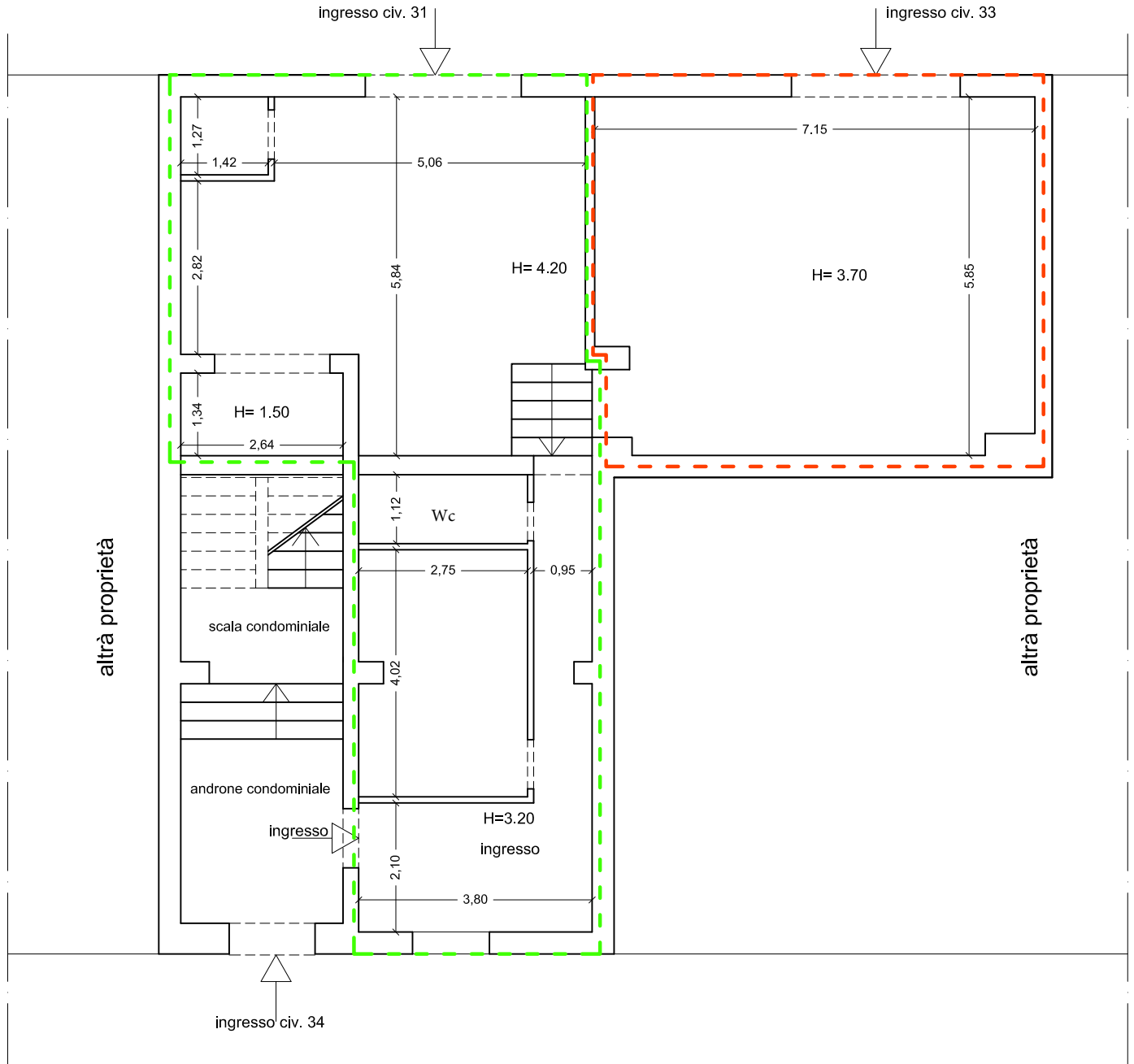

Via Isonzo

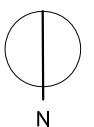

Planimetria di accertamento fisico dei beni

Appartamento - Pianta piano Primo - scala 1/100



Particella 4418/4 - particella 4419/4 - particella 2580/4

Via Notar Gerlando Vaccaro

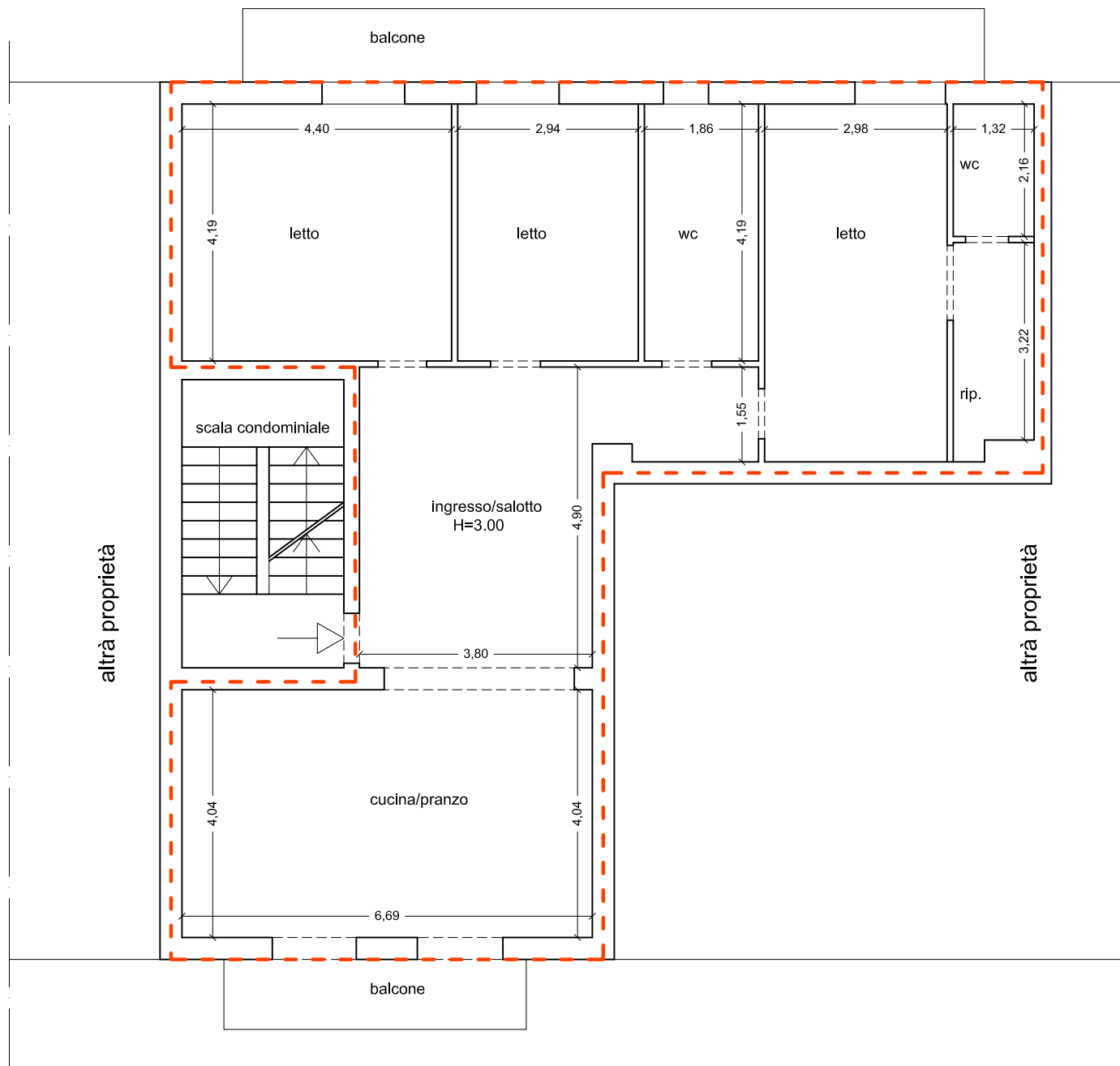

Via Isonzo

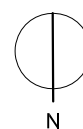

Planimetria difformità catastali

Magazzini - Pianta piano Terra - scala 1/100

 Difformità catastali

Via Notar Gerlando Vaccaro

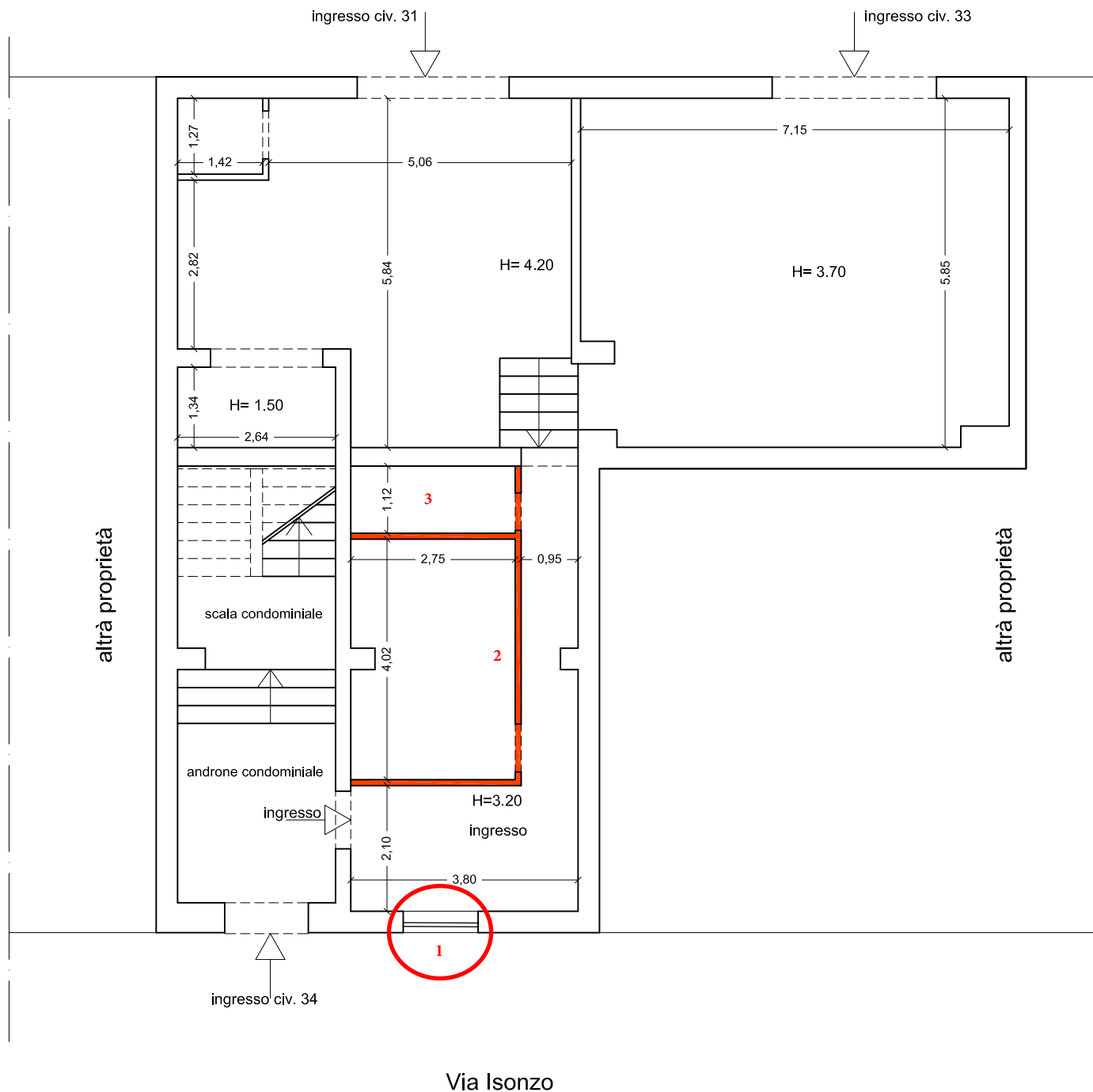

- 1: Finestra a prospetto non catastata
- 2: Tramezzature non catastate
- 3: Wc non catastato

