

# TRIBUNALE DI AGRIGENTO

- SEZIONE ESECUZIONI IMMOBILIARI -

## *ESECUZIONE IMMOBILIARE R.G.E. N. 109/2022*

- **GIUDICE DELLE ESECUZIONI: DOTT MATTEO DE NES**
- **CUSTODE GIUDIZIARIO: DOTT. LUCA VETRO**
- **ESPERTO TECNICO DEL GIUDICE: ING. LUIGI MESSINA**

## FASCICOLO LOTTO 2

- *ALL. 2.1: Relazione di stima Lotto 2;*
- *ALL. 2.2: Elaborato Fotografico Lotto 2;*
- *ALL. 2.3: Documentazione catastale Lotto 2;*
- **ALL. 2.4: Elaborati grafici Lotto 2;**
- *ALL. 2.5: Allegati documentali Lotto ;*

**L'E.d.G.**  
**Ing. Luigi Messina**



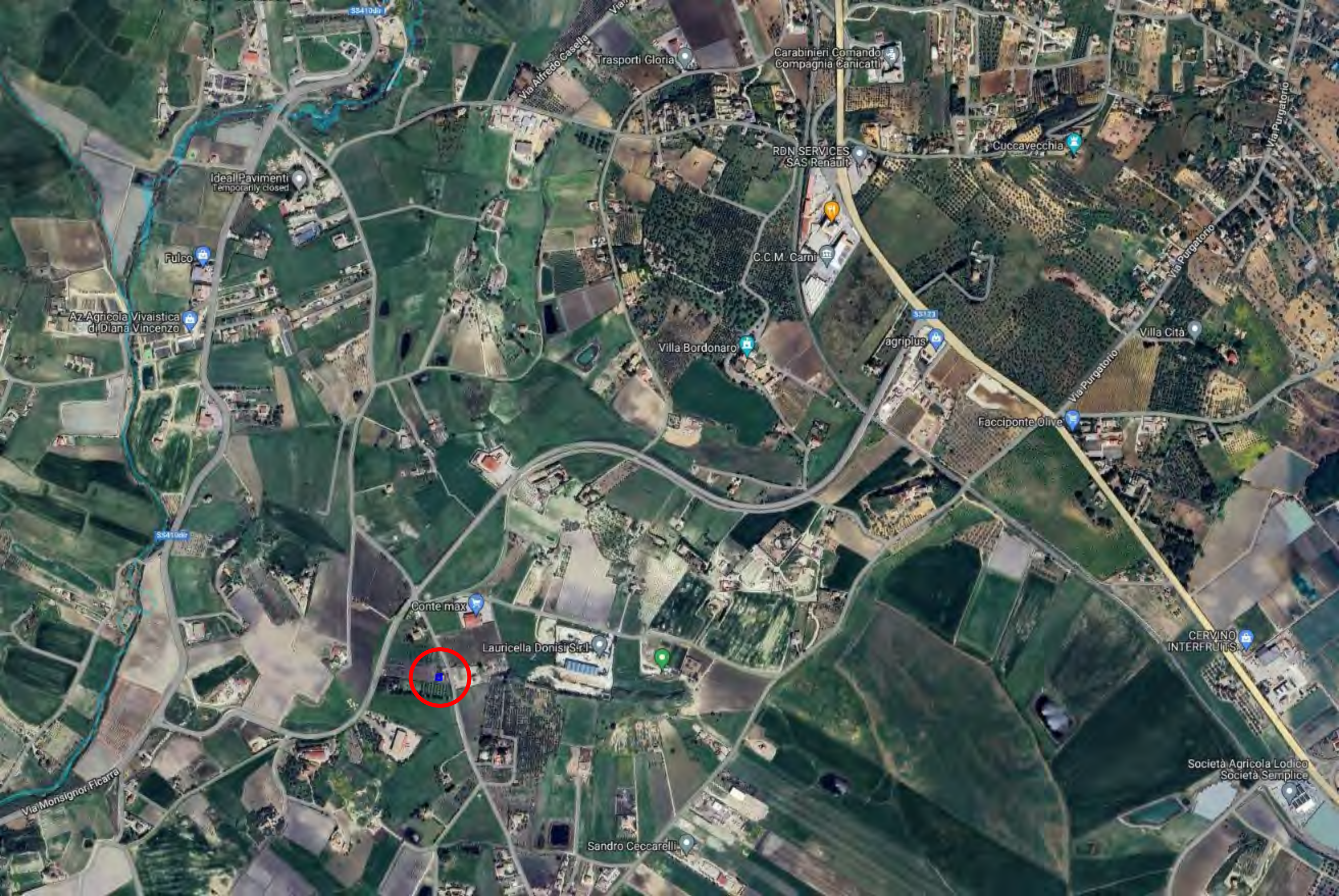

Trasporti Gloria

Carabinieri Comando  
Compagnia Caricatti

RDN SERVICES  
SAS Renault

Cuccavecchia

Ideal Pavimenti  
Temporarily Closed

Fulco

C.C.M. Carni

Az Agricola Vivaistica  
di Diana Vincenzo

Villa Bordonaro

agriplus

Villa Città

Facciponte Olive

Conte max

Lauricella Donisi S.r.l.

CERVINO  
INTERFRUITS

Società Agricola Lodico  
Società Semplice

Sandro Ceccarelli

Via Monsignor Ficarra

Via Alfredo Casella

Via Purgatorio

Via Purgatorio

Via Purgatorio

SS410dr

SS410dr



SS122

Strada Statale 122

agropolis  
Forest

Villa Bordonaro

83

Conte max

Lauricella Donis S.r.l.

Team sports - Impianto sportivo - Campo calcio



# LOTTO 2

## TAV 1 - Planimetria generale Lotto

scala 1/200

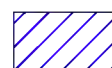

Fabbricato



Fabbricato abusivo  
magazzino/deposito

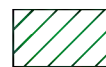

Tettoia

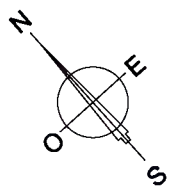
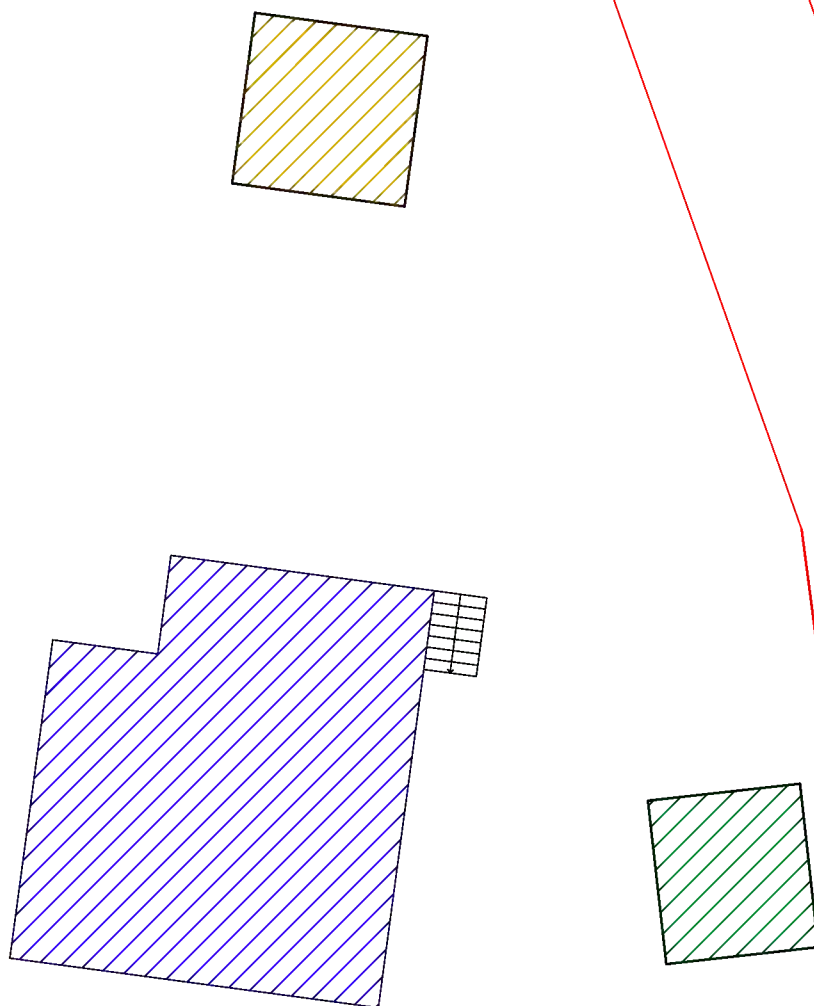

# LOTTO 2

## TAV 2 - Planimetria Piano Terra

stato di fatto

scala 1/100

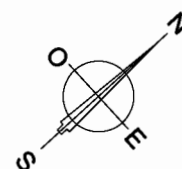
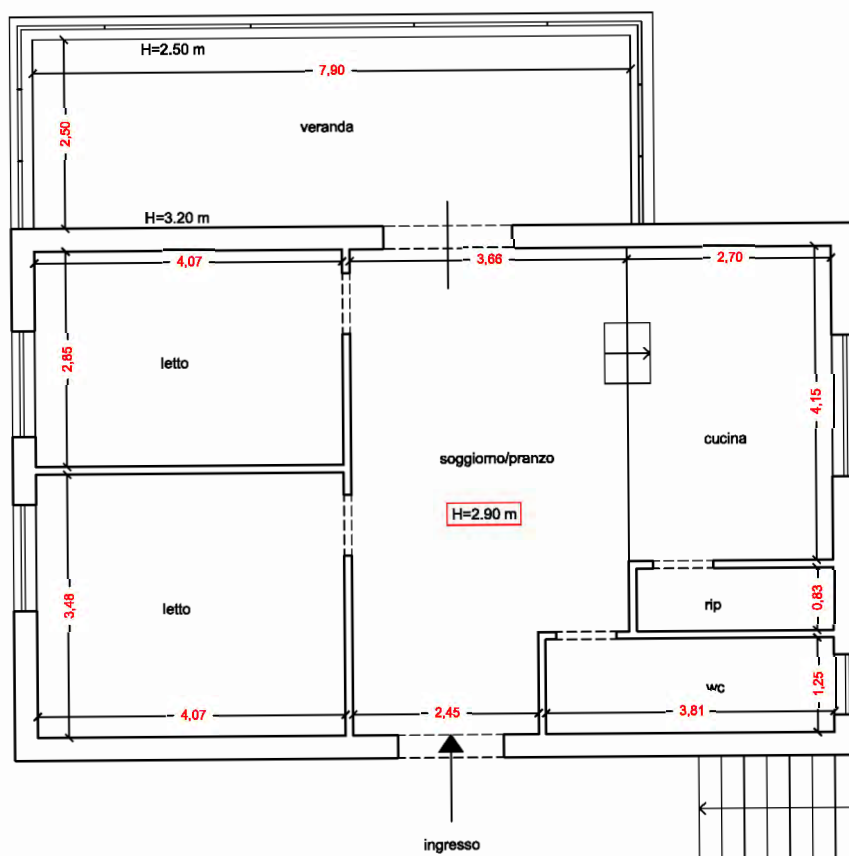

# LOTTO 2

## TAV 3 - Planimetria Piano Interrato

stato di fatto

scala 1/100

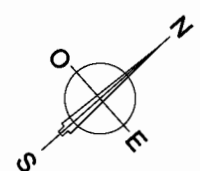
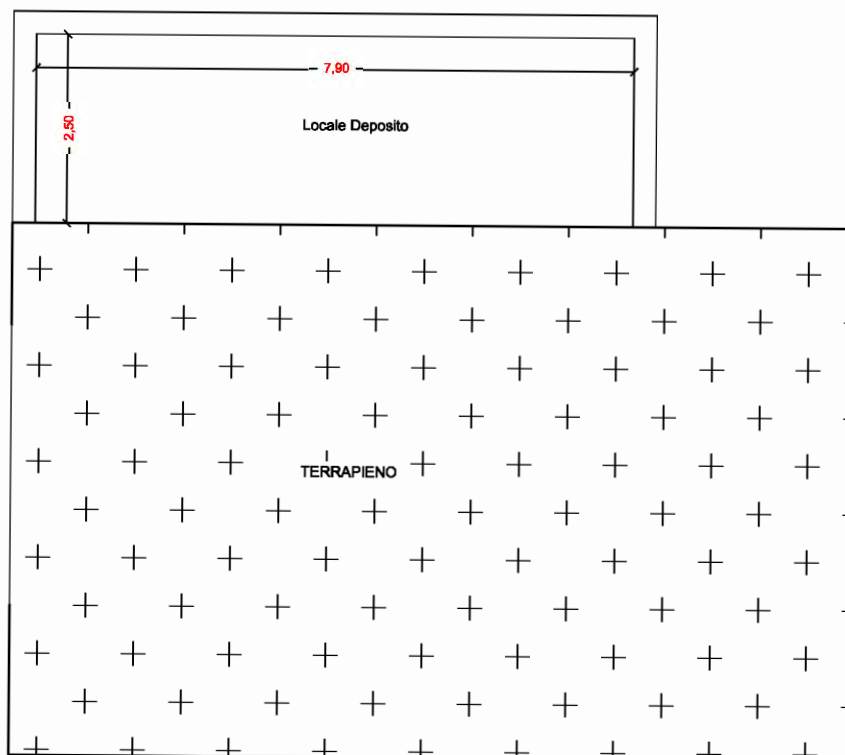

LOTTO 2

TAV 4 - Planimetria magazzino/deposito

stato di fatto

scala 1/100

