

# TRIBUNALE DI AGRIGENTO

- SEZIONE ESECUZIONI IMMOBILIARI -

## *ESECUZIONE IMMOBILIARE R.G.E. N. 109/2022*

- **GIUDICE DELLE ESECUZIONI: DOTT. MATTEO DE NES**
- **CUSTODE GIUDIZIARIO: DOTT. LUCA VETRO**
- **ESPERTO TECNICO DEL GIUDICE: ING. LUIGI MESSINA**

## FASCICOLO LOTTO 2

- *ALL. 2.1: Relazione di stima Lotto 2;*
- **ALL. 2.2: Elaborato Fotografico Lotto 2;**
- *ALL. 2.3: Documentazione catastale Lotto 2;*
- *ALL. 2.4: Elaborati grafici Lotto 2;*
- *ALL. 2.5: Allegati documentali Lotto 2;*

*L'E.d.G.*  
*Ing. Luigi Messina*





Foto 1 – Ingresso da rotabile c/da Giuliana



Foto 2 – Fabbricato Prospetto Sud/Est



Foto 3 – Fabbricato Prospetto Nord/Est



Foto 4 – Fabbricato Prospetto Nord/Ovest



Foto 5 – Area esterna



Foto 6 – Pranzo/Soggiorno - Cucina



Foto 7 – Pranzo/Soggiorno - Cucina



Foto 8 – Letto 1



Foto 9 – Letto 2

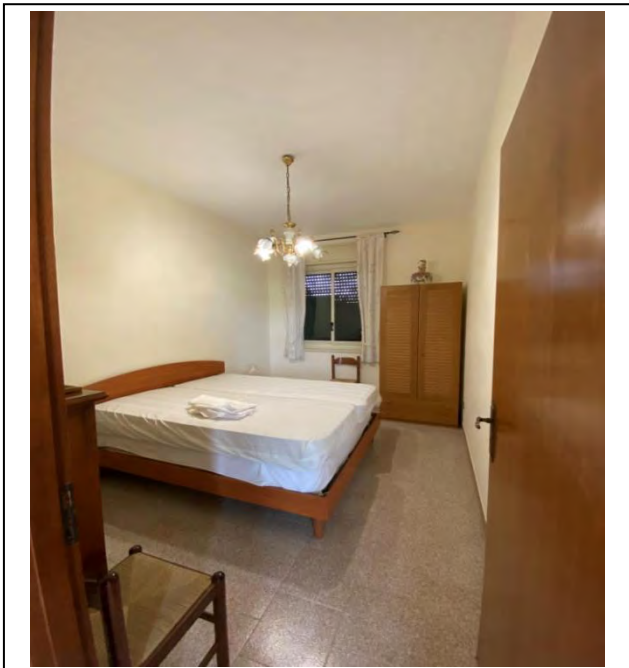

Foto 10 – Bagno



Foto 11 – Veranda a Nord/Ovest

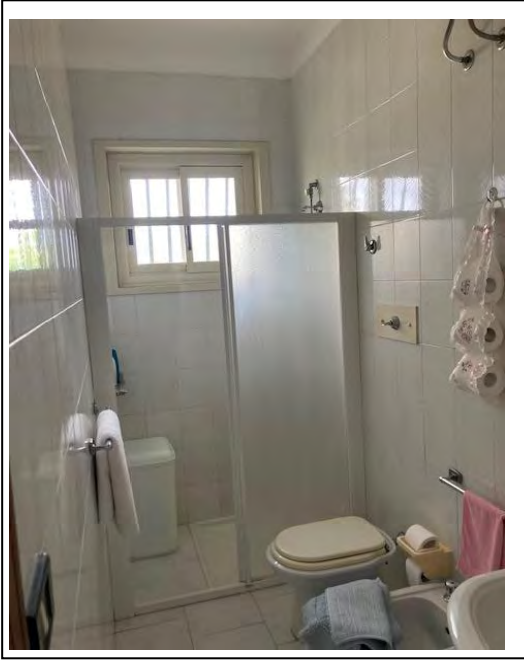

Foto 12 – Locale seminterrato



Foto 13– Locale seminterrato: interno



Foto 14 – Altro corpo di fabbrica

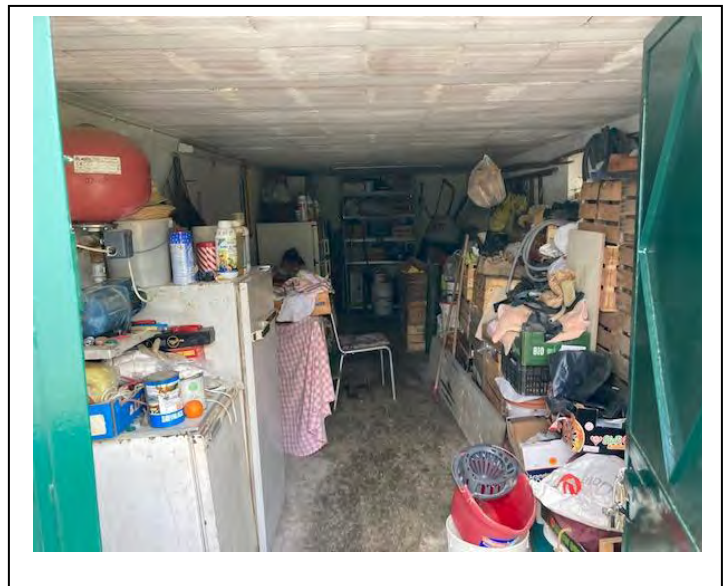

Foto 15 – Altro corpo di fabbrica



Foto 16 – Altro corpo di fabbrica: accesso autonomo da rotabile

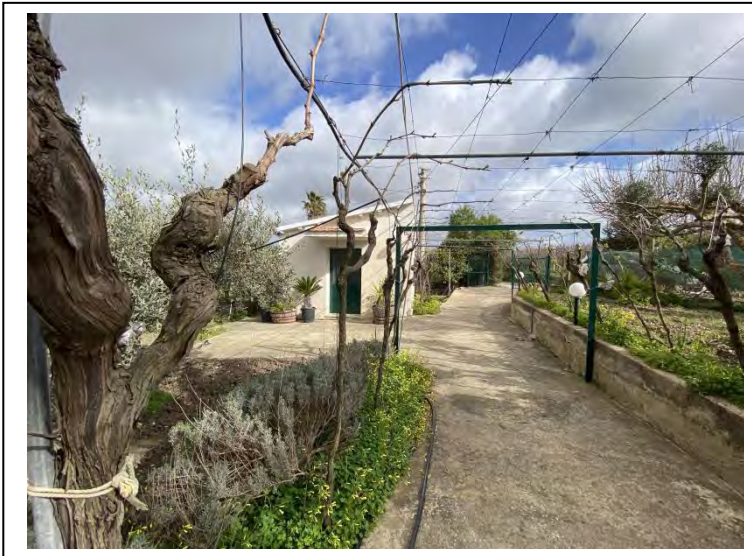

Foto 17 – Altro corpo di fabbrica: accesso autonomo da rotabile



Foto 18 – Interno altro corpo di fabbrica



Foto 19 – Tettoia aperta sui lati