

N=9500

E=4600

1 Particella: 44

Comune: CASTELNUOVO SCRIVIA
Foglio: 11
Scala originale: 1:2000
Dimensione cornice: 534.000 x 378.000 metri
12-Dic-2019 11:34:39
Prot. n. T121346/2019

Agenzia del Territorio
CATASTO FABBRICATI
Ufficio provinciale di
Alessandria

Scala 1: 500

n.1

Dichiarazione protocollo n. AL0217893 del 08/06/2011
Planimetria di u.i.u. in Comune di Castelnuovo Scrivia
Strada Provinciale 90 civ. SNC

Identificativi Catastali:
Sezione:
Foglio: 11
Particella: 216
Subalterno: 1

Compilata da:
Pareti Stefano
Iscritto all'albo:
Geometri
Prov. Alessandria N. 1722

PIANO TERRA

prop. map. 44

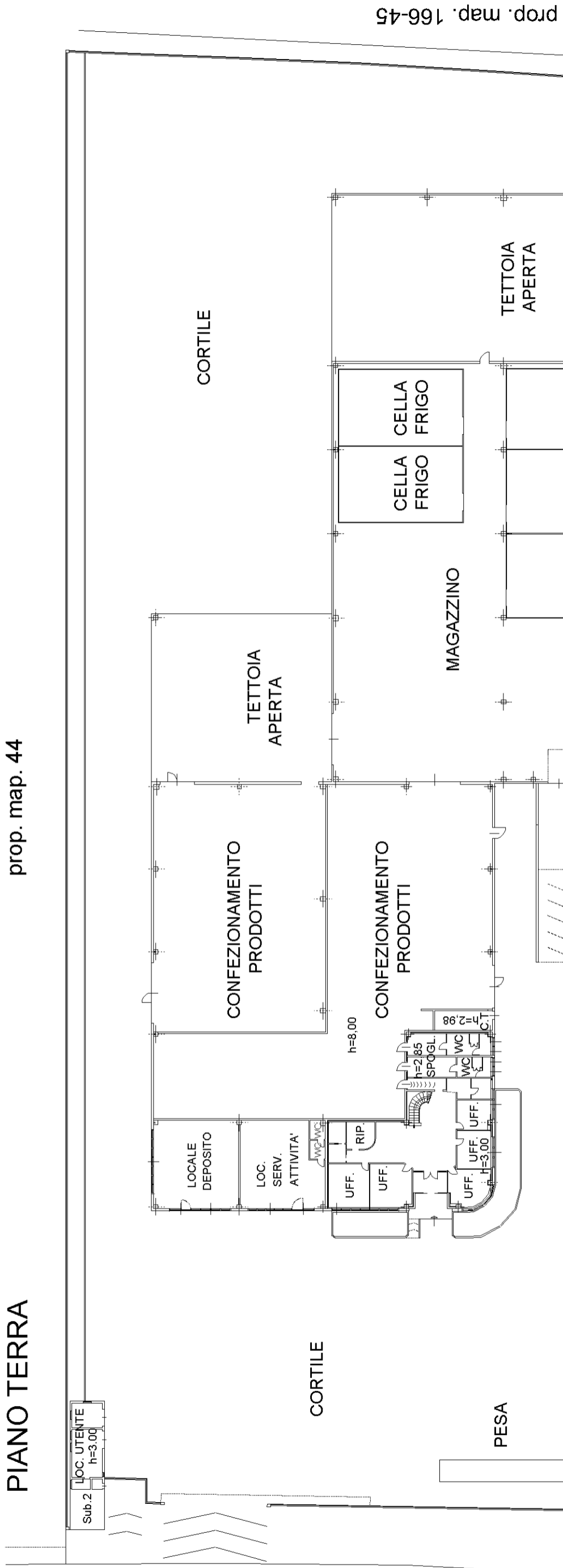

strada comunale per Casei Gerola

strada provinciale per Molino

**Agenzia del Territorio
CATASTO FABBRICATI
Ufficio Provinciale di
Alessandria**

Dichiarazione protocollo n. AL0217893 del 08/06/2011	
Planimetria di u.i.u. in Comune di Castelnuovo Scrivia	
Strada Provinciale 90 civ. SNC	
Identificativi Catastali:	Compilata da:
Sezione:	Pareti Stefano
Foglio: 11	Iscritto all'albo:
Particella: 216	Geometri
Subalterno: 1	Prov. Alessandria N. 1722

Scheda n. 2 Scala 1:500

PIANO PRIMO

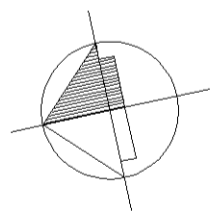
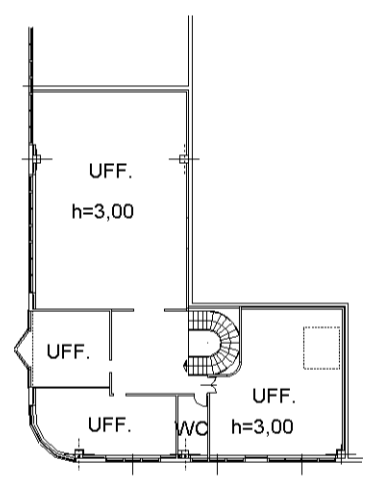

**Agenzia del Territorio
CATASTO FABBRICATI
Ufficio Provinciale di
Alessandria**

Dichiarazione protocollo n. AL0144124 del 03/06/2010	
Planimetria di u.i.u. in Comune di Castelnuovo Scrivia	
Strada Provinciale 90	civ. SNC
Identificativi Catastali:	Compilata da: Ferrari Patrizia
Sezione:	Iscritto all'albo: Architetti
Foglio: 11	Prov. Alessandria
Particella: 216	N. 334
Subalterno: 2	

Scheda n. 1 Scala 1:200

PIANO TERRA H=3.00

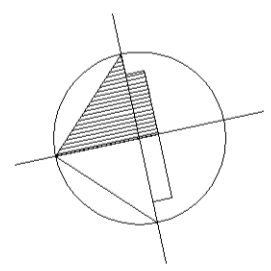
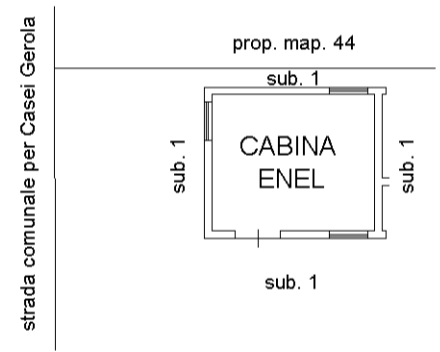

DOCUMENTAZIONE FOTOGRAFICA

LOTTO1

ZONA UFFICI







ZONA PRODUZIONE



ESTERNO







TERRENO – LOTTO 2

