

28



MINISTERO DELLE PUBBLICHE
DIREZIONE GENERALE DEL CATASTO E DEI SERVIZI TECNICI ERARIALI
NUOVO CATASTO EDILIZIO URBANO

Libre
20

Planimetria dell'immobile situato nel Comune di Serravalle Scrivia via Palestra
Ditta area Teresina fu Dionisio
Allegata alla dichiarazione presentata all'Ufficio Tecnico Erariale di Alessandria

ALLEGATO c)

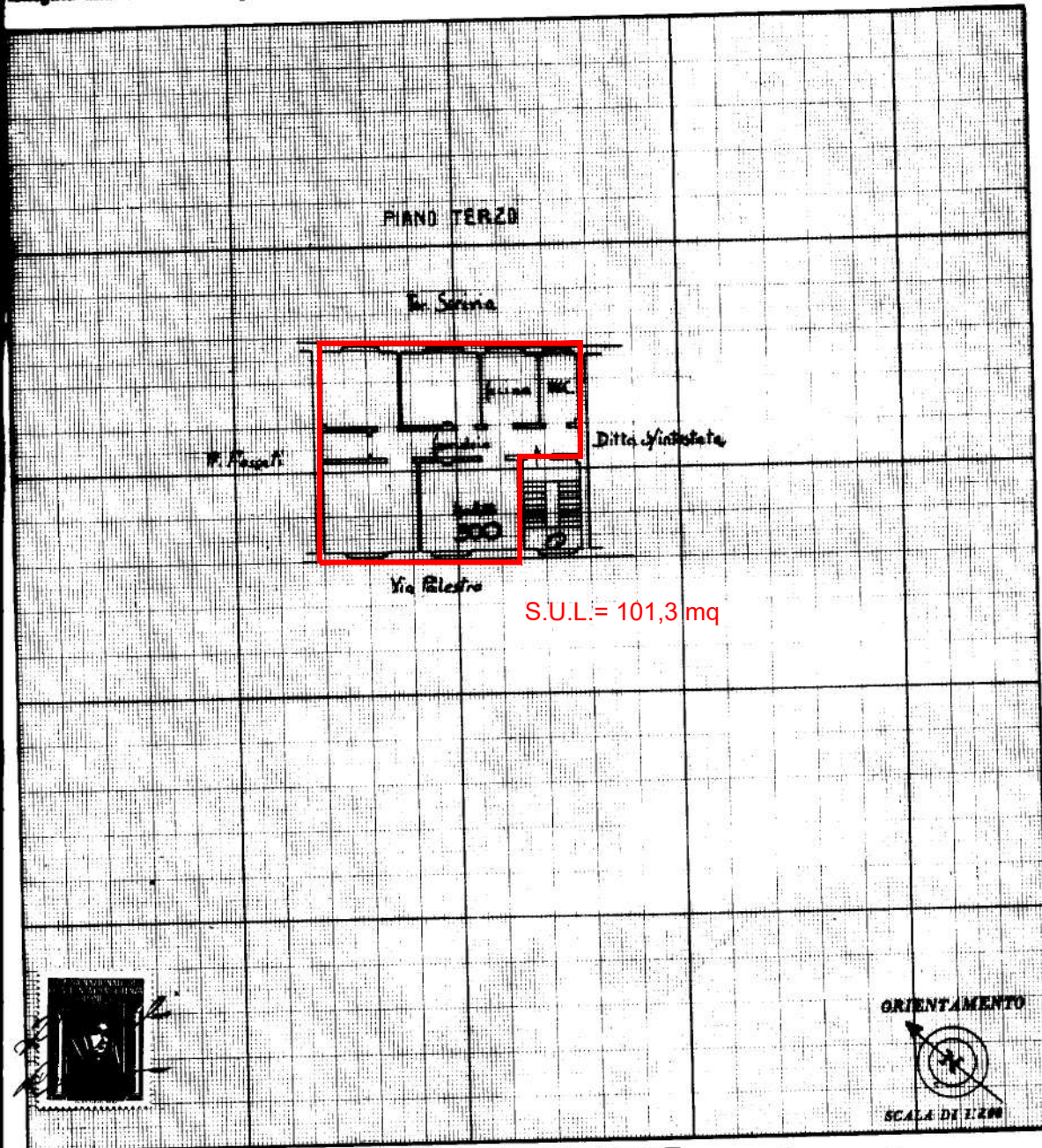

SPAZIO RISERVATO PER LE ANNOTAZIONI D'UFFICIO	
DATA	27 MAG. 1957
PROT. N°	180

Compilata dal geom. Lorenzo Demicheli
(Titolo, nome e cognome del tecnico)
 Iscritto all'Albo dei Geometri della Provincia di Alessandria
 DATA 2-5-57
 Firma: Demicheli Lorenzo

Catasto dei Fabbricati - Situazione al 30/07/2025 - Comune di SERRAVALLE SCRIVIA (1657) - < Foglio 12 - Particella 575 - Subalterno 4 >
VIA PALESTRO II, 22 Piano 3