

Planimetria generale
Proprieta'

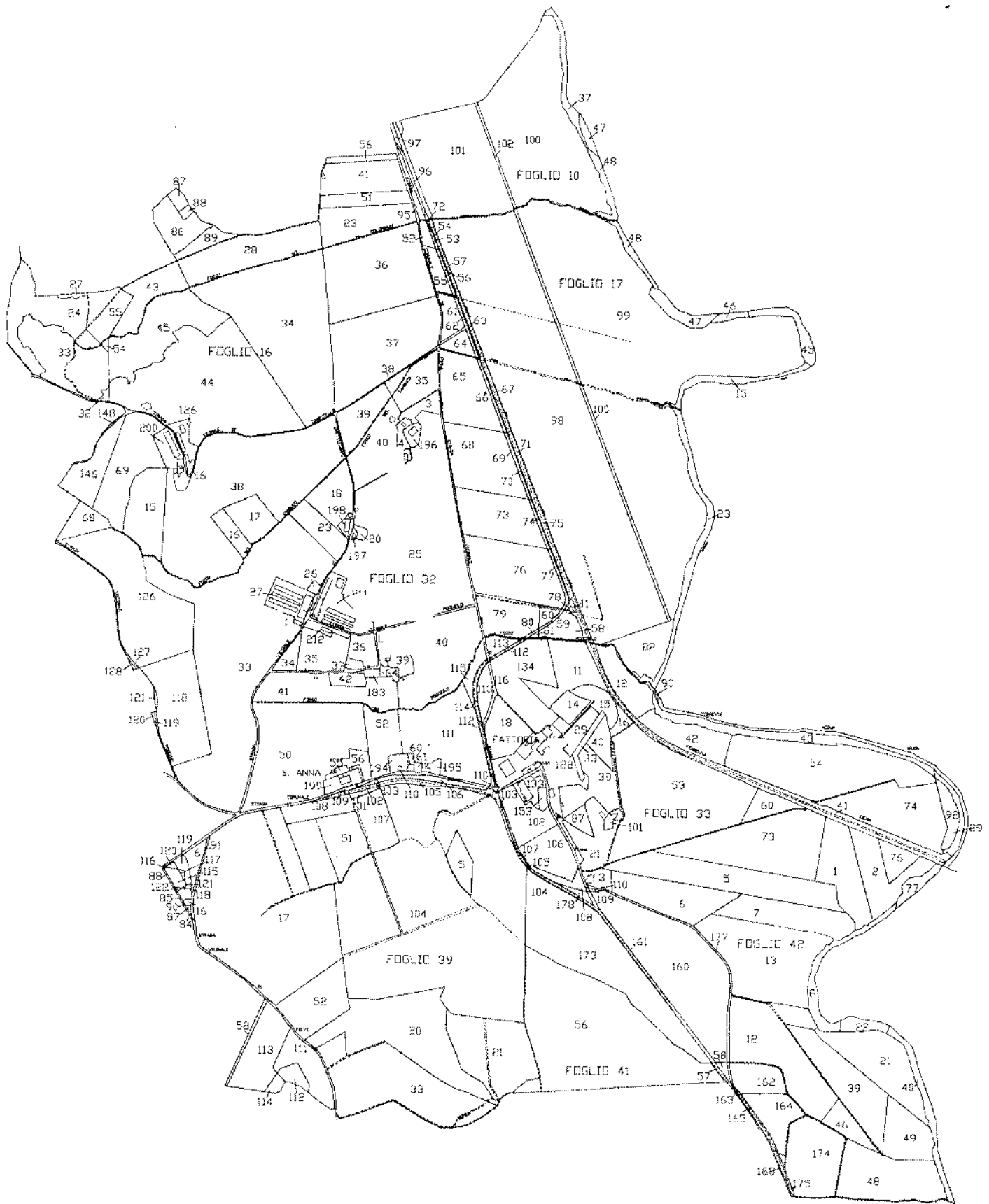

PLANIMETRIA GENERALE

Centro zootecnico

con superfici e volumi

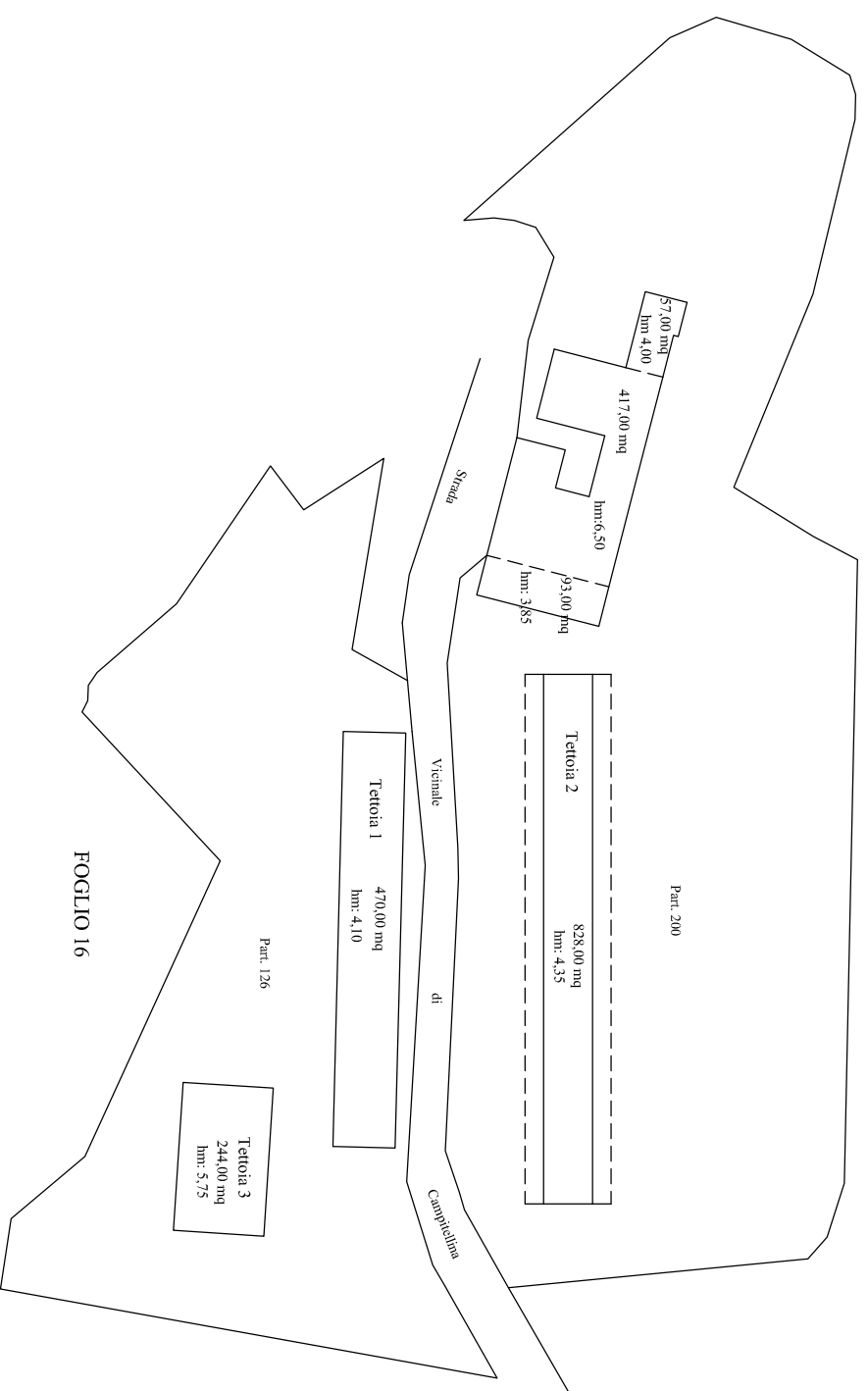

FOGLIO 32

FOGLIO 16

Scala 1:1000

Il Tecnico

Agenzia delle Entrate
CATASTO FABBRICATI
ufficio provinciale di
Siena

Dichiarazione protocollo n. S10103107 del 03/12/2013
Planimetria di u.i.v. in Comune di Buonconvento

civ. SNC

Fattoria

Edilizia
Foglio: 32
Particella: 27
Subalterno: 3

Comitata dal
Seccolo
Gonfoli
Pieve Follia

005 1:1000
S.1

PLANIMETRIA BICATIVA

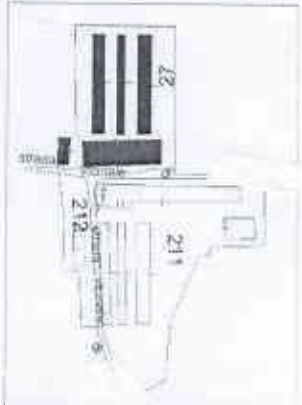

PIANO TERRENO

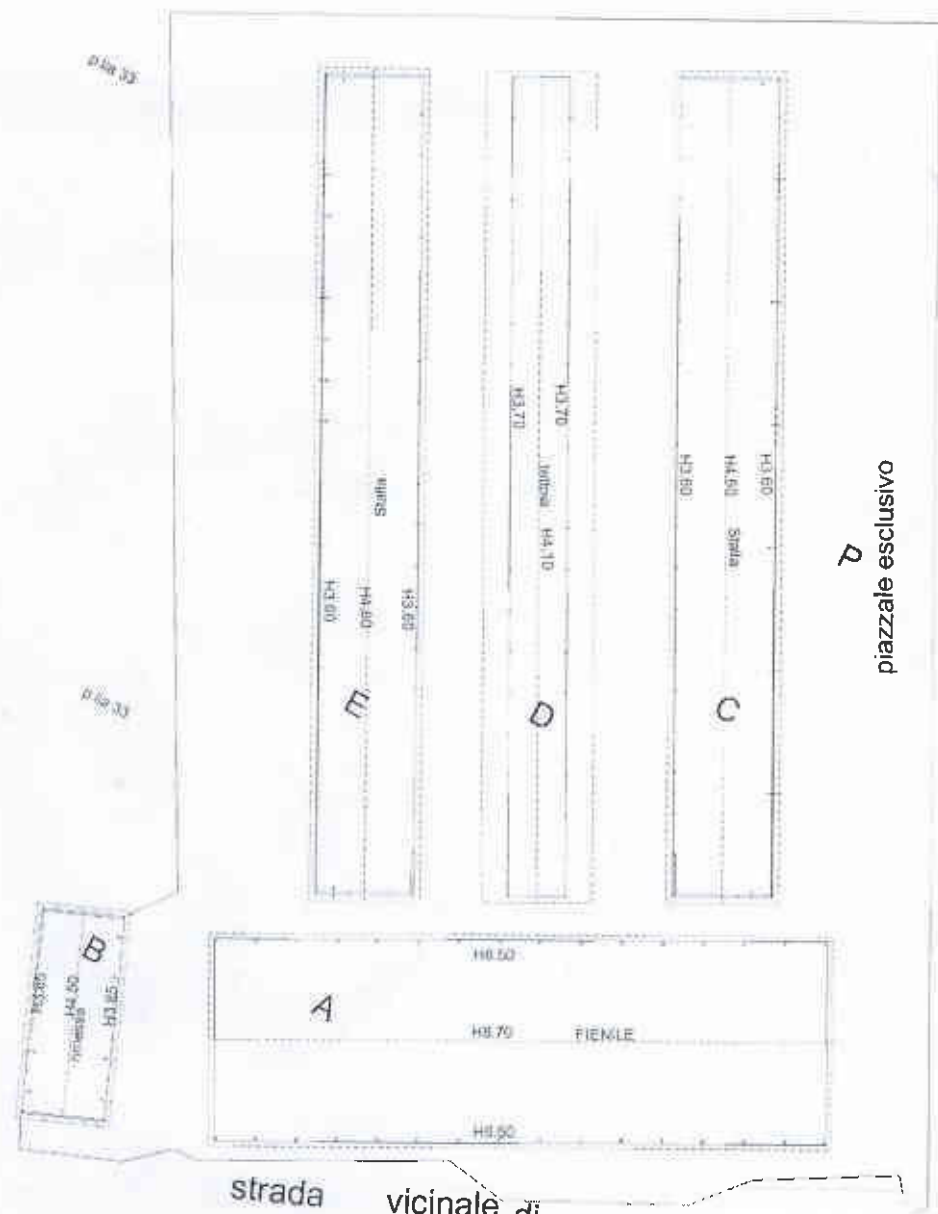

Catasto dei Fabbricati - Situazione al 12/12/2016 - Comune di BUONCONVENTO (52069) - Foglio: 32 - Particella: 27 - Subalterno: 3 (part. 1)
FABBRICATI BUONCONVENTO (52069) - Foglio: 32 - Particella: 27 - Subalterno: 3 (part. 1)

Agenzia delle Entrate
CATASTO FABBRICATI
Ufficio Provinciale di
Siena

ELABORATO PLANIMETRICO	
Compilato da:	
Iscritto all'albo:	
Geometri	
Prov. Siena	N.

Comune di Buonconvento	Protocollo n. SI0103107 del 03/12/2013
Sezione: Foglio: 32 Particella: 27	Tipo Mappale n. 3530 del 14/01/2013
Dimostrazione grafica dei subalterni	Scala 1 : 1000

ELABORATO PLANIMETRICO



PIANO TERRENO

Ultima planimetria in atti



Agenzia delle Entrate
CATASTO FABBRICATI
 Ufficio provinciale di
 Siena

Dichiarazione protocollo n. SI0103671 del 05/12/2013
 Foglio: 32 Particella: 211 - Sub:
 Planimetria di u.r.i.u. in Comune di Buonconvento

civ. SNC

Compilata da:
 Iscritto all'albo:
 Geometri
 Prov. Siena N.

Identificativi Catastali:
 Sezione:
 Foglio: 32
 Particella: 211
 Subalterno:

Scala 1:500

1

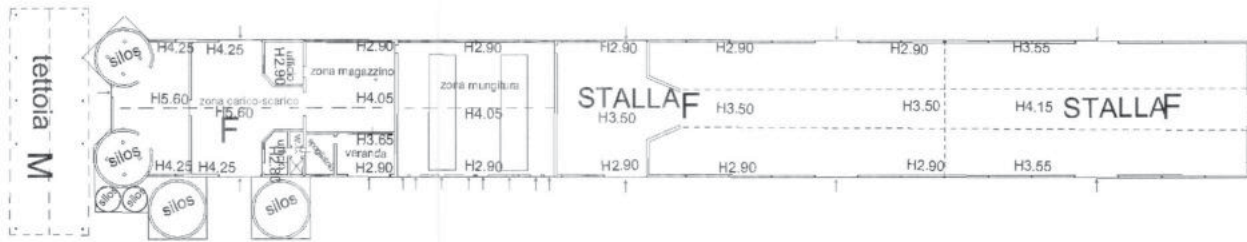

PIANO TERRENO

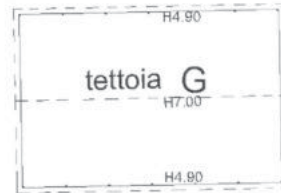

Agenzia delle Entrate
CATASTO FABBRICATI
Ufficio Provinciale di
Siena

Dichiarazione protocollo n. SI0103671 del 05/12/2013

Planimetria di u.i.u. in Comune di Buonconvento

civ. SNC

Identificativi Catastali:

Sezione:
Foglio: 32
Particella: 211
Subalterno:

Compilata da:

Iscritto all'albo:
Geometri

Prov. Siena

N.

Scheda n. 3

Scala 1:500

PIANO TERRENO

strada vicinale di

piazzale esclusivo



p.lla 35

strada

vicinale

di

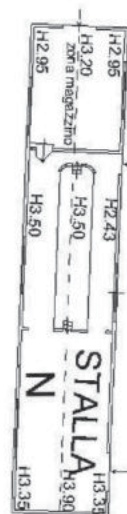

PLANIMETRIA FABBRICATIVA

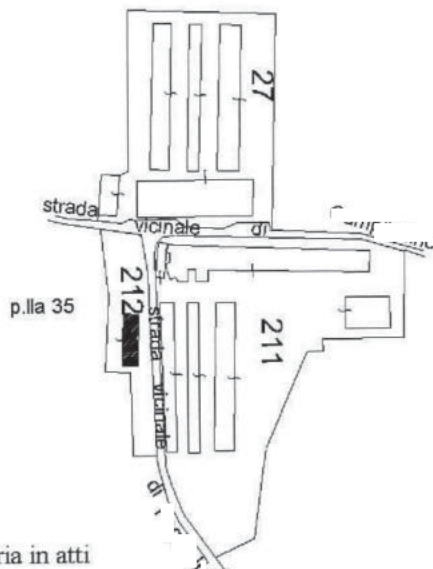

U... Planimetria in atti

Agenzia delle Entrate
CATASTO FABBRICATI
Ufficio Provinciale di
Siena

Dichiarazione protocollo n. SI0103671 del 05/12/2013

Planimetria di u.i.u. in Comune di Buonconvento

civ. SNC

Identificativi Catastali:

Sezione:

Foglio: 32

Particella: 211

Subalterno:

Compilata da:

Iscritto all'albo:
Geometri

Prov. Siena

N.

Scheda n. 2

Scala 1:1000

PIANO TERRENO

PLANIMETRIA ABICATIVA

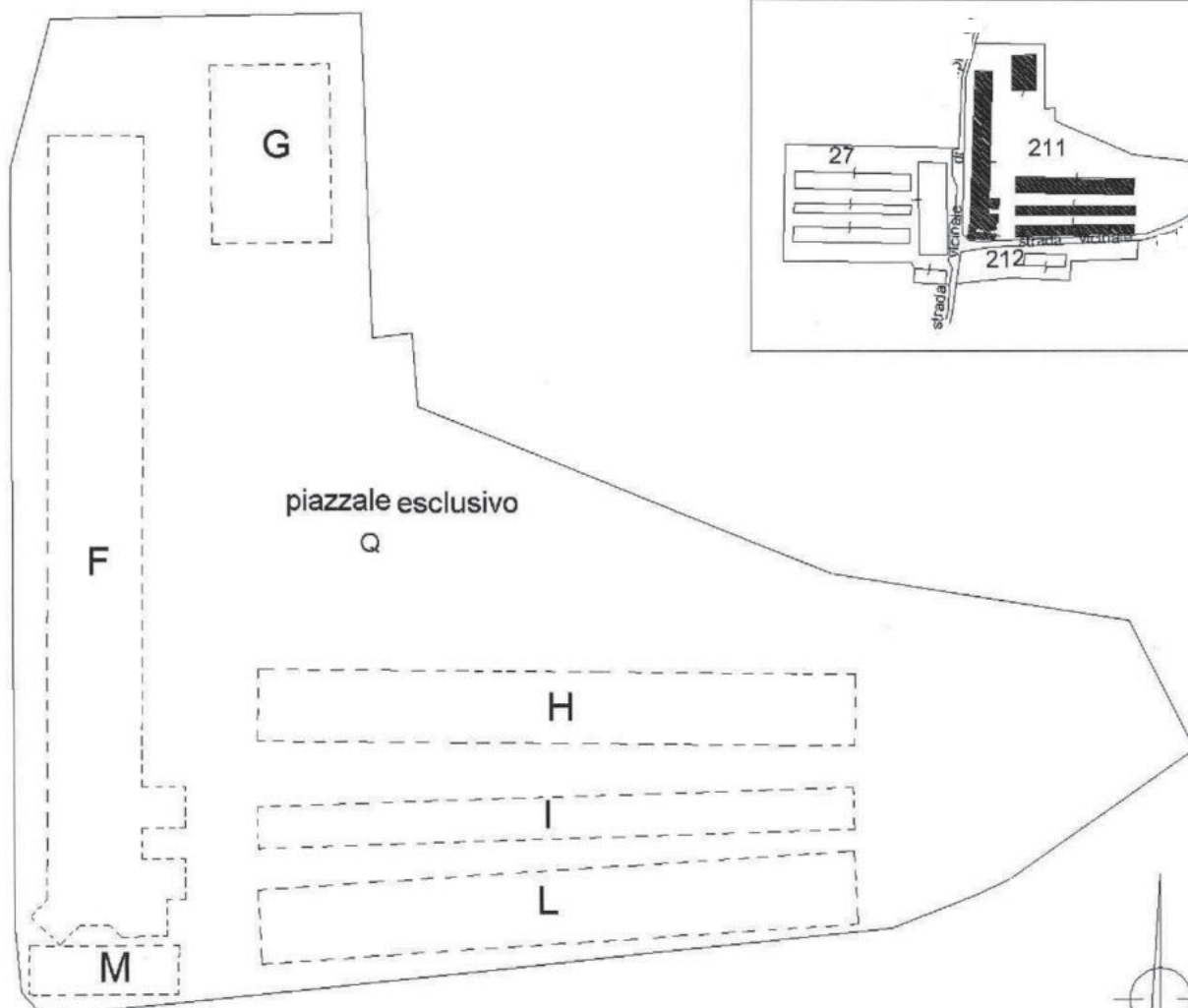

Catasto dei Fabbricati - Situazione al 15/12/2016 - Comune di BUONCONVENTO(B269) - < Foglio: 32 Particella: 211 > - Sub:

Ultima Planimetria in atti

Data: 15/12/2016 - n. SI0069025 - Richiedente TRIBUNALE SIENA

Tot.schede: 3 - Formato di acq.: A4(210x297) - Fatt. di scala: 1:1

Agenzia delle Entrate
CATASTO FABBRICATI
Ufficio Provinciale di
Siena

Dichiarazione protocollo n. SI0103671 del 05/12/2013

Planimetria di u.i.u. in Comune di Buonconvento

civ. SNC

Identificativi Catastali:

Sezione:
Foglio: 32
Particella: 211
Subalterno:

Compilata da:

Iscritto all'albo:
Geometri

Prov. Siena

N.

Scheda n. 3

Scala 1:500

PIANO TERRENO

strada vicinale di

piazzale esclusivo



p.lla 35

strada

vicinale

di

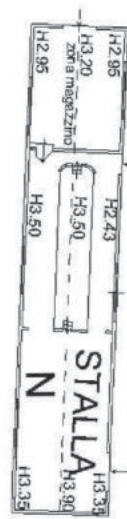

PLANIMETRIA FABBRICATIVA

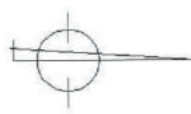
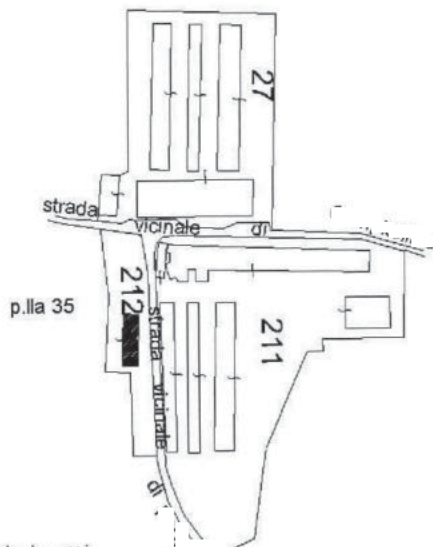

Ultima Planimetria in atti

Catastro dei fabbricati - Situazione al 15/12/2016 - Comune di BUONCONVENTO(B269) - < Foglio: 32 Particella: 211 > - Sub:

**Agenzia delle Entrate
CATASTO FABBRICATI
Ufficio Provinciale di
Siena**

ELABORATO PLANIMETRICO	
Compilato da:	
Iscritto all'albo: Geometri	
Prov. Siena	N.

Comune di Buonconvento	Protocollo n. SI0103671 del 05/12/2013
Sezione: Foglio: 32 Particella: 211	Tipo Mappale n. 3530 del 14/01/2013
Dimostrazione grafica dei subalterni	Scala 1 : 1000

ELABORATO PLANIMETRICO



PIANO TERRENO

Ultima planimetria in atti



Agenzia delle Entrate
CATASTO FABBRICATI
Ufficio Provinciale di
Siena

Dichiarazione protocollo n. SI0059334 del 20/10/2015

Planimetria di u.i.u. in Comune di Buonconvento

Villa Villa

civ. SNC

Identificativi Catastali:

Sezione:

Foglio: 33

Particella: 133

Subalterno: 10

Compilata da:

iscritto all'albo:
Geometri

Prov. Pisa

N.

Scheda n. 1

Scala 1:200

STRADA VIC. DI

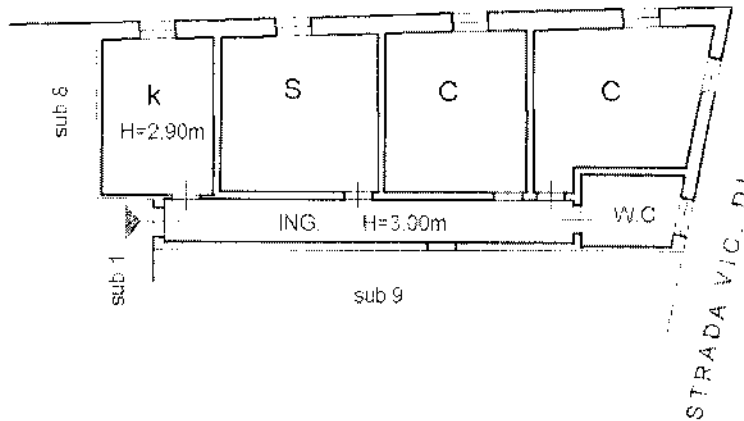

PIANO PRIMO



Planimetria Ubicativa scala 1:2000

F. n. 33 P.lla 133

Ultima planimetria in atti

Dichiarazione protocollo n. S10059334 del 20/10/2015

Planimetria di u.i.u. in Comune di Buonconvento

Villa Villa

civ. SNC

Agenzia delle Entrate
CATASTO FABBRICATI
Ufficio Provinciale di
Siena

Identificativi Catastali:

Sezione:

Foglio: 33

Particella: 133

Subalterno: 4

Compilata da:

Iscritto all'albo:
Geometri

Prov. Pisa

N.

Scheda n. 1

Scala 1:100



Planimetria Ubicativa scala 1:2000
F. n 33 P.lla 133

STRADA VIC. DI

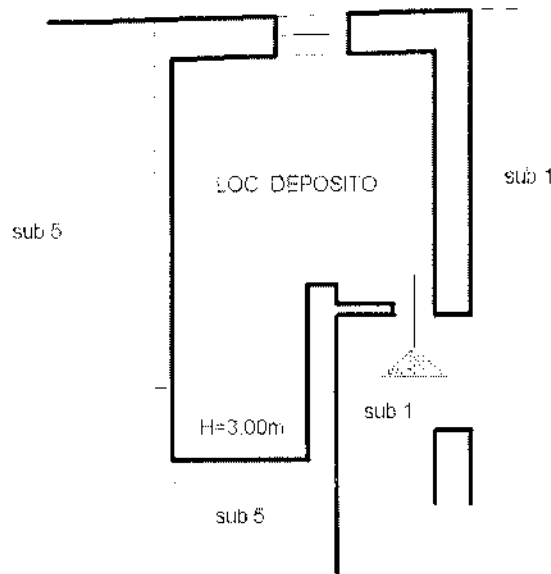

PIANO TERRA

Ultima planimetria in atti

Data: 12/12/2016 - n. T150891 - Richiedente: GRRSRN68D67I726S

Totale schede: 1 - Formato di acquisizione: A4(210x297) - Formato stampa richiesto: A4(210x297)



Dichiarazione protocollo n. SI0059334 del 20/10/2015

**Agenzia delle Entrate
CATASTO FABBRICATI
Ufficio Provinciale di
Siena**

Planimetria di u.d.u.m. Comune di Buonconvento

Villa Villa

slv SNC

Identificativi Catastali:

Sezione:

Foglio: 33

Particella: 133

Subalterno: 5

Compilata da:

Iscritte all'albo:
Geometri

Prov. Pisa

N.

Scheda n. 1

Scala 1:100



Planimetria Ubicativa scala 1:2000
F. n 33 P.lla 133

STRADA VIC. DI

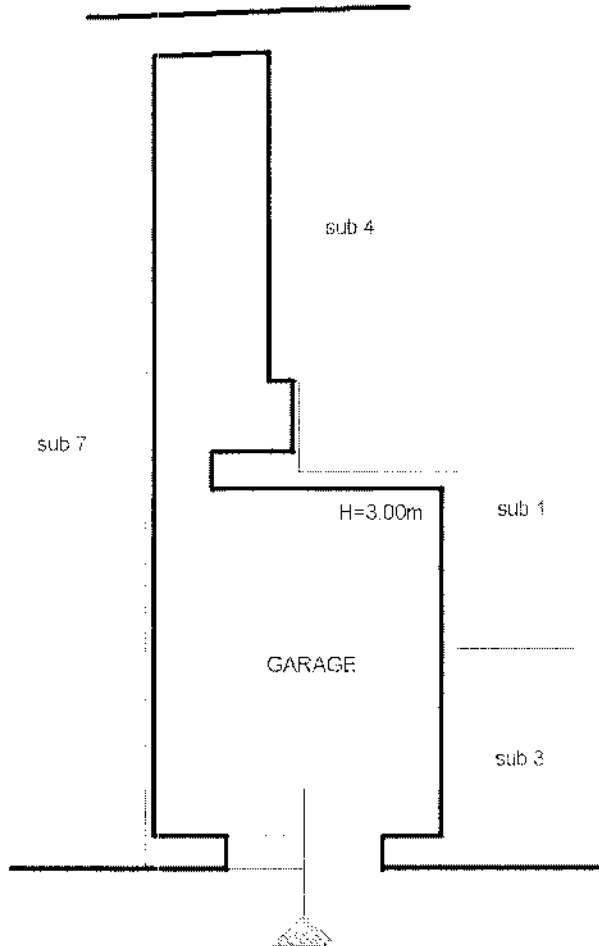

PIANO TERRA

Ultima planimetria in atti



Agenzia delle Entrate
CATASTO FABBRICATI
Ufficio Provinciale di
Siena

Dichiarazione protocollata n. S10059334 del 20/10/2015

Planimetria di u.i.u. in Comune di Buonconvento

Villa Villa

civ. SNC

Identificativi Catastali:

Sezione:

Foglio: 33

Particella: 133

Subalterno: 6

Compilata da:

Iscritto all'albo:
Geometri

Prov. Pisa

N.

Scheda n. 1

Scala 1:100



Planimetria Ubicativa scala 1:2000
F. n 33 P.Ila 133

STRADA VIC. DI

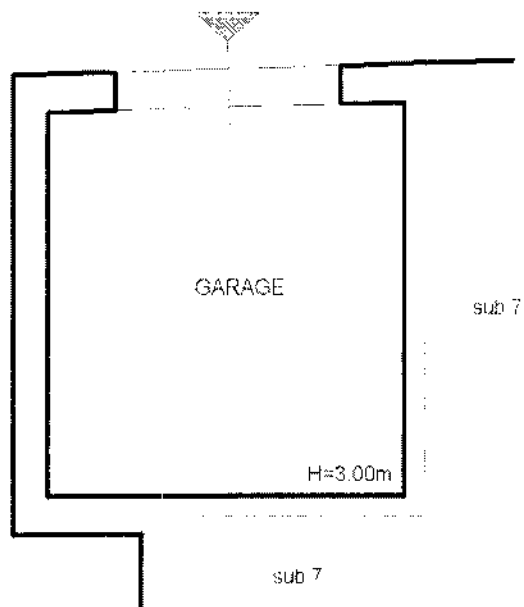

PIANO TERRA

Ultima planimetria in atti



Agenzia delle Entrate
CATASTO FABBRICATI
Ufficio Provinciale di
Siena

Dichiarazione prototipica n. SI0059334 del 20/10/2015

Planimetria di u.i.u. in Comune di Buonconvento

Villa Valla

civ. SNC

Identificativi Catastali:

Sezione:

Foglio: 33

Particella: 133

Subalterno: 8

Compilata da:

iscritte all'albo:
Geometri

Prov. Pisa

N.

Scheda n. 1

Scala 1:200

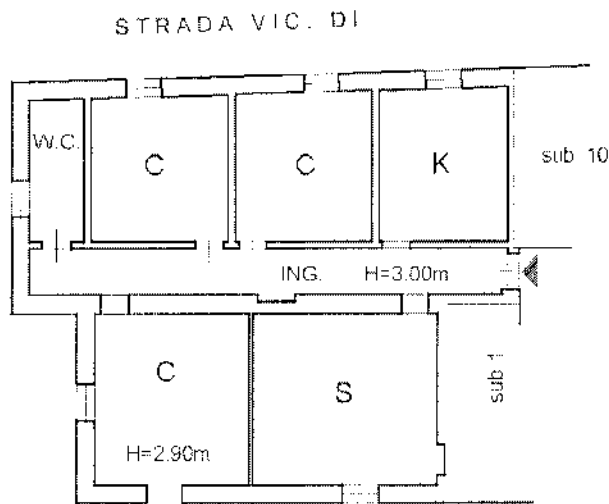

PIANO PRIMO

Planimetria Ubicativa scala 1:2000

F. n 33 P.lla 133

Ultima planimetria in atti

Data: 12/12/2016 - n. T151298 - Richiedente: GRRSRN68D671726S

Totale schede: 1 - Formato di acquisizione: A4(210x297) - Formato stampa richiesto: A4(210x297)

Catasto dei fabbricati - Situazione al 12/12/2016 - Comune di BUONCONVENTO (B.2691) - s. Foglio: 33 - Particella: 133 - Subalterno: 8 -
Formato CA: BUONCONVENTO (B.2691) - s. Foglio: 33 - Particella: 133 - Subalterno: 8 -
Formato CA: BUONCONVENTO (B.2691) - s. Foglio: 33 - Particella: 133 - Subalterno: 8 -
Formato CA: BUONCONVENTO (B.2691) - s. Foglio: 33 - Particella: 133 - Subalterno: 8 -
Formato CA: BUONCONVENTO (B.2691) - s. Foglio: 33 - Particella: 133 - Subalterno: 8 -

Agenzia delle Entrate
CATASTO FABBRICATI
Ufficio Provinciale di
Siena

Dichiarazione protocollo n. SI0059334 del 20/10/2015

Planimetria di u.i.u. in Comune di Buonconvento

Villa Villa

civ. SNC

Identificativi Catastali:

Sezione:
Foglio: 33
Particella: 133
Subalterno: 9

Compilata da:

Iscritto all'albo:
Geometri

Prov. Pisa

N.

Scheda n. 1

Scala 1:200

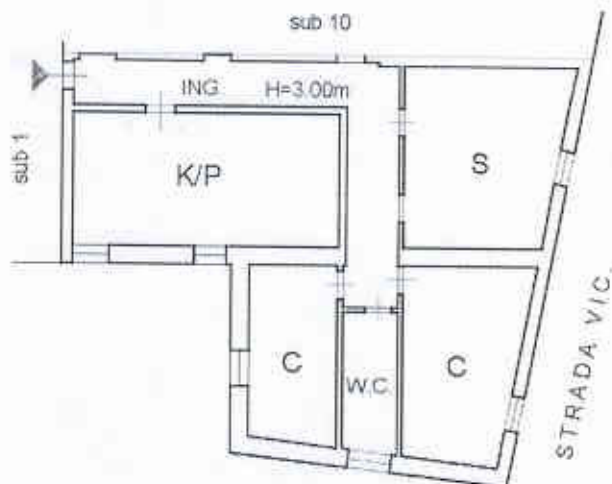

PIANO PRIMO

Planimetria Ubicativa scala 1:2000

F. n 33 P.lla 133

Ultima planimetria in atti

Data: 12/12/2016 - n. T151299 - Richiedente: GRRSRN68D67I726S

Totale schede: 1 - Formato di acquisizione: A4(210x297) - Formato stampa richiesto: A4(210x297)



**Agenzia delle Entrate
CATASTO FABBRICATI
Ufficio Provinciale di
Siena**

Dichiarazione protocollo n. SI0059334 del 20/10/2015

Planimetria di u.i.u. in Comune di Buonconvento

civ. SNC

Identificativi Catastali:

Sezione:

Foglio: 33

Particella: 133

Subalterno: 3

Compilata da:

Iscritto all'albo:
Geometri

Prov. Pisa

N.

Scheda n. 1

Scala 1:100

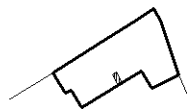

Planimetria Ubicativa scala 1:2000
F. n 33 P.IIa 133

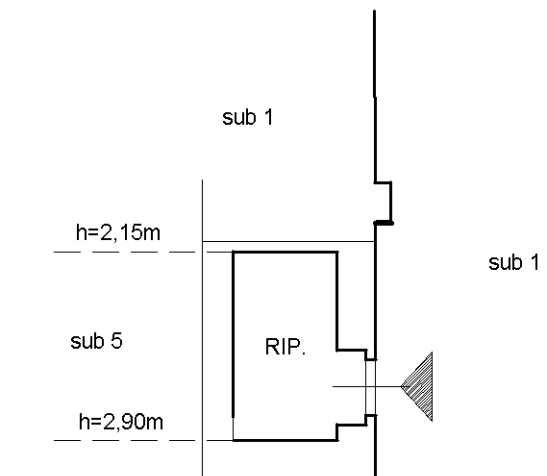

PIANO TERRA

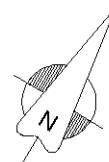

Ultima planimetria in atti

ELABORATO PLANIMETRICO

ELABORATO PLANIMETRICO **Compilato da:** **Iscritto all'albo: Periti Edili** **Prov. Siena** **N.**

Comune di Buonconvento **Sezione:** **Foglio: 33** **Particella: 133** **Protocollo n. S10062349** **del 28/11/2017**

Dimostrazione grafica dei subalterni **Tipo Mappale n. 185872** **del 18/12/2012** **Scala 1 : 500**

Agenzia delle Entrate
CATASTO FABBRICATI
Ufficio provinciale di Siena

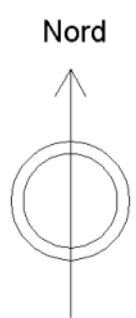
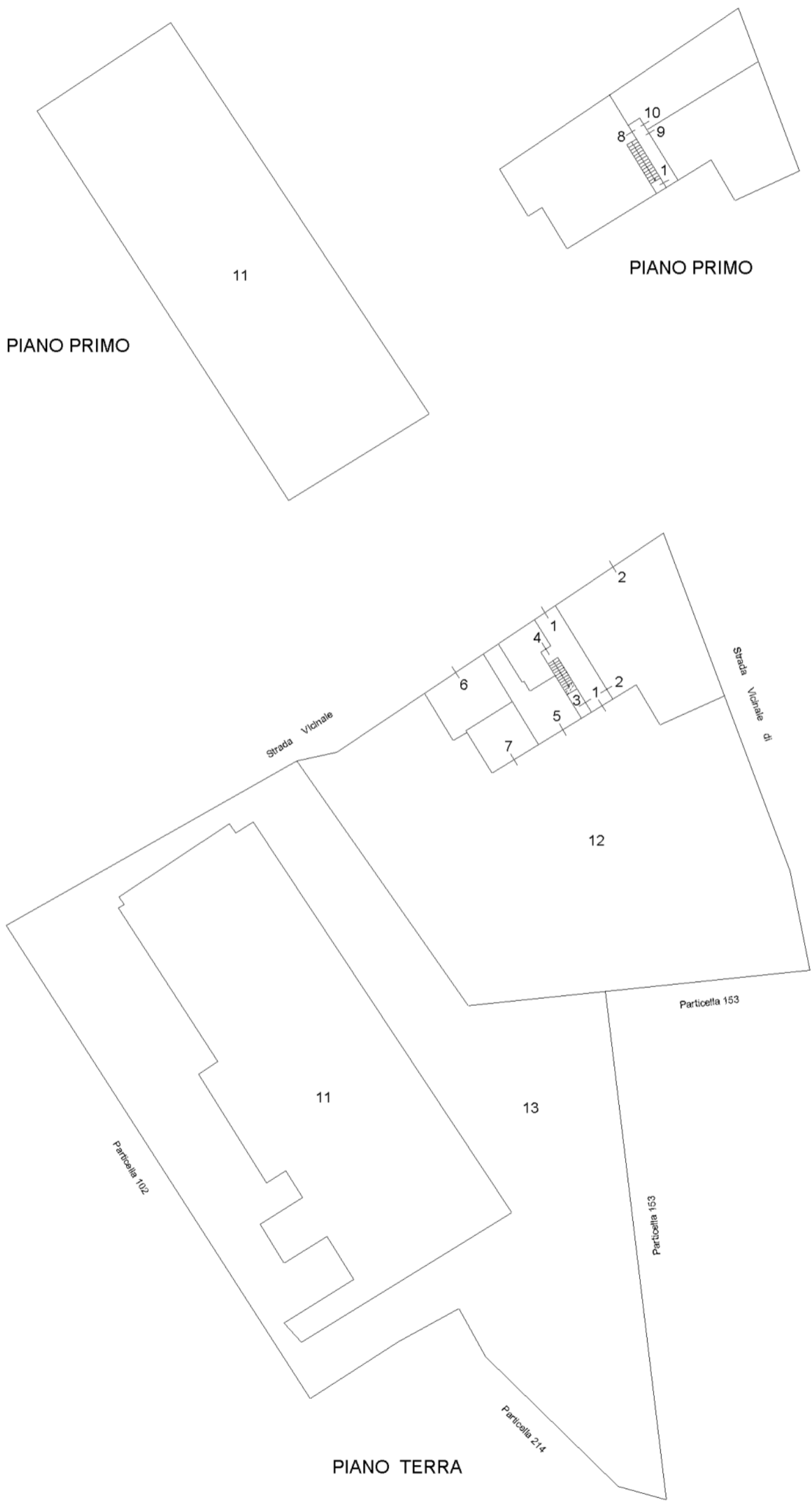



MINISTERO DELLE FINANZE
DIREZIONE GENERALE DEL CATASTO E DEI SERVIZI TECNICI ERARIALI

ACCERTAMENTO GENERALE DELLA PROPRIETA' IMMOBILIARE URBANA

(R. DECRETO LEGGE 13 APRILE 1939-XVII N° 652)

Planimetria degli immobili urbani denunciati con la Scheda N° 7665820

Comune _____

Ditta _____

⁽¹⁾ Segnare cognome, nome, paternità del solo primo intestatario.

ACCERTAMENTO GENERALE DELLA
PROPRIETA' IMMOBILIARE URBANA

(R.D.L. 13 aprile 1939-XVII, n. 652)

COMUNE

di Buonconvento

Taloncino di riscontro

DELLA

SCHEDA NUMERO

7665820

AVVERTENZA: Il presente taloncino deve essere incollato a cura del dichiarante sulla planimetria (riproducente la unità immobiliare denunciata con la presente scheda) da presentare ai sensi dell'articolo 7 del R. D. L. 13 aprile 1939-XVII, n. 652.

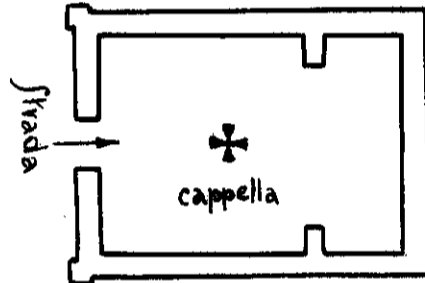

confina ditta sopra intestata

P. Terreno
h. 600

9 AGO. 1943

ORIENTAMENTO

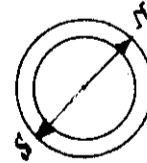

SCALA di 1:200

Compilata da:

(Titolo, nome e cognome del tecnico)

Iscritto all'Albo de _____
della Provincia di SIENA

Data _____ Firma _____

**Agenzia delle Entrate
CATASTO FABBRICATI
Ufficio Provinciale di
Siena**

Dichiarazione protocollo n. SI0019778 del 14/04/2014

Planimetria di u.i.u. in Comune di Buonconvento

civ. SNC

Identificativi Catastali:

Sezione:
Foglio: 33
Particella: 128
Subalterno: 10

Compilata da:

Iscritto all'albo:
Geometri

Prov. Siena

N.

Scheda n. 1

Scala 1:200

Catasto dei fabbricati - Situazione al 15/12/2016 - Comune di BUONCONVENTO(B269) - < Foglio: 33 Particella: 128 - Subalterno 10 >

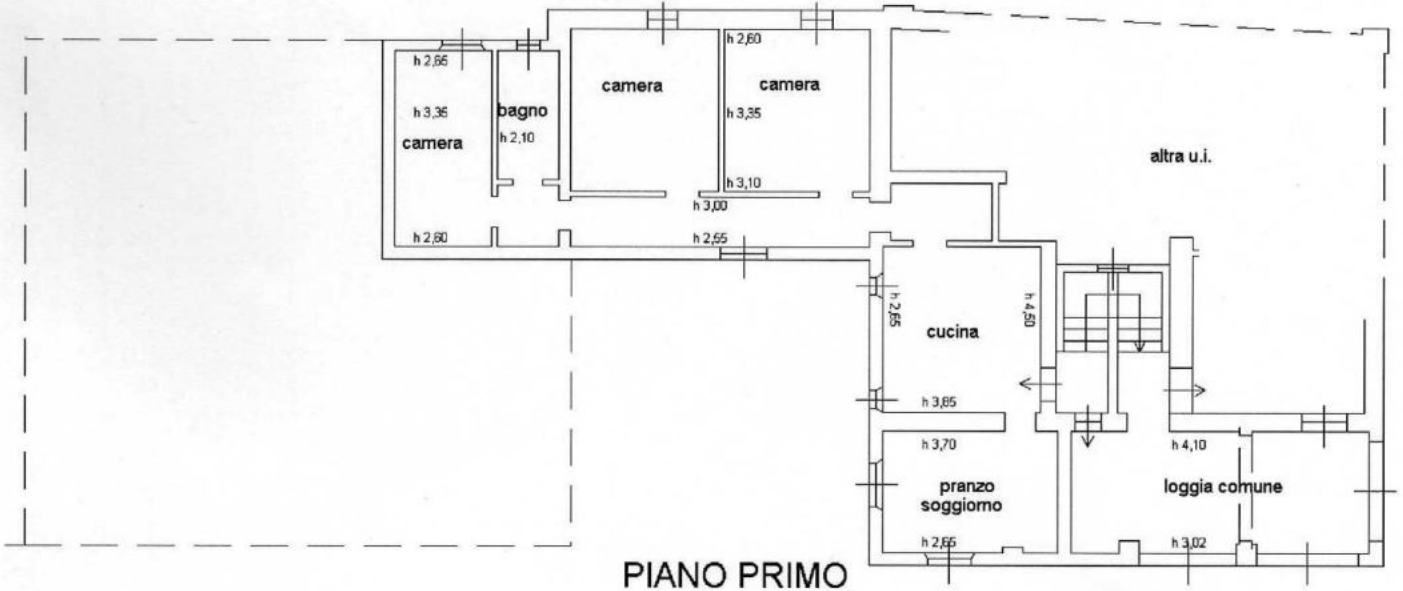

PIANO PRIMO

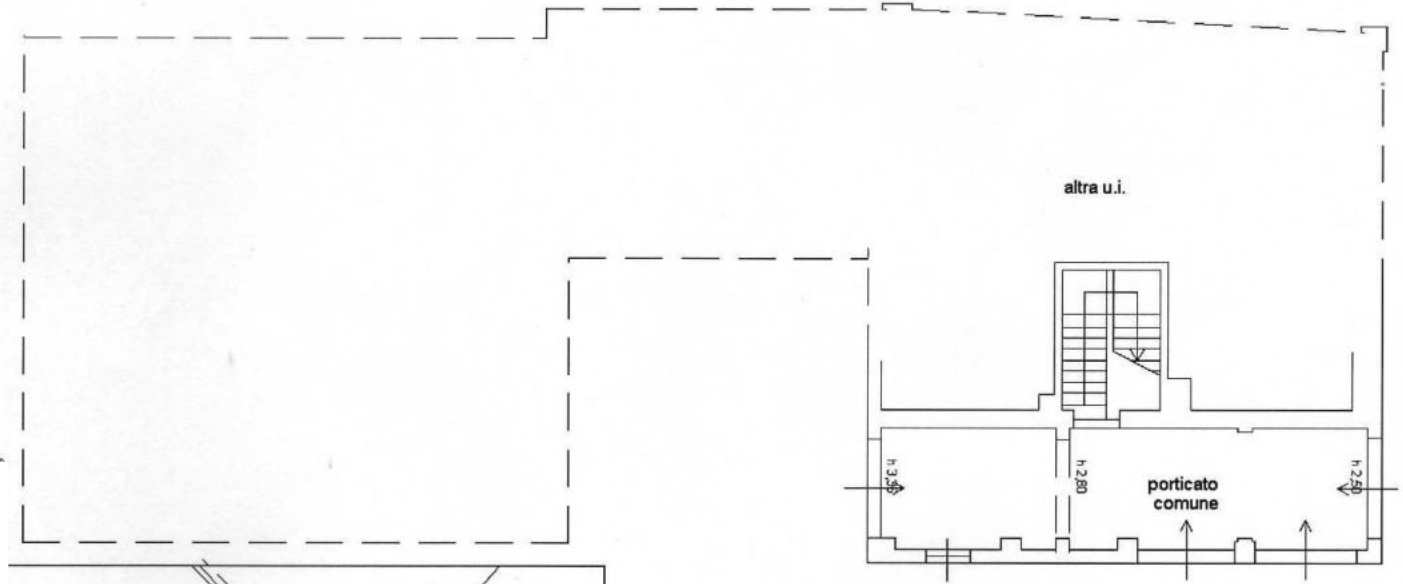

PIANO TERRA

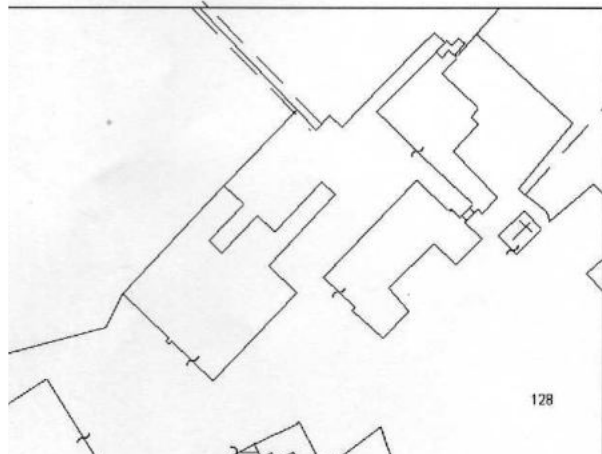

128

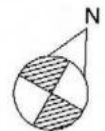

Ultima Planimetria in atti

133

Planimetria Ubicativa scala 1:2000
Foglio n° 33 Part.lla n° 128

Agenzia delle Entrate
CATASTO FABBRICATI
Ufficio Provinciale di
Siena

Dichiarazione protocollo n. SI0019778 del 14/04/2014

Planimetria di u.i.u. in Comune di Buonconvento

civ. SNC

Identificativi Catastali:

Sezione:

Foglio: 33

Particella: 128

Subalterno: 11

Compilata da:

Iscritto all'albo:
Geometri

Prov. Siena

N.

Scheda n. 1

Scala 1:200

Catasto dei Fabbricati - Situazione al 15/12/2016 - Comune di BUONCONVENTO(B269) - < Foglio: 33 Particella: 128 - Subalterno 11 >

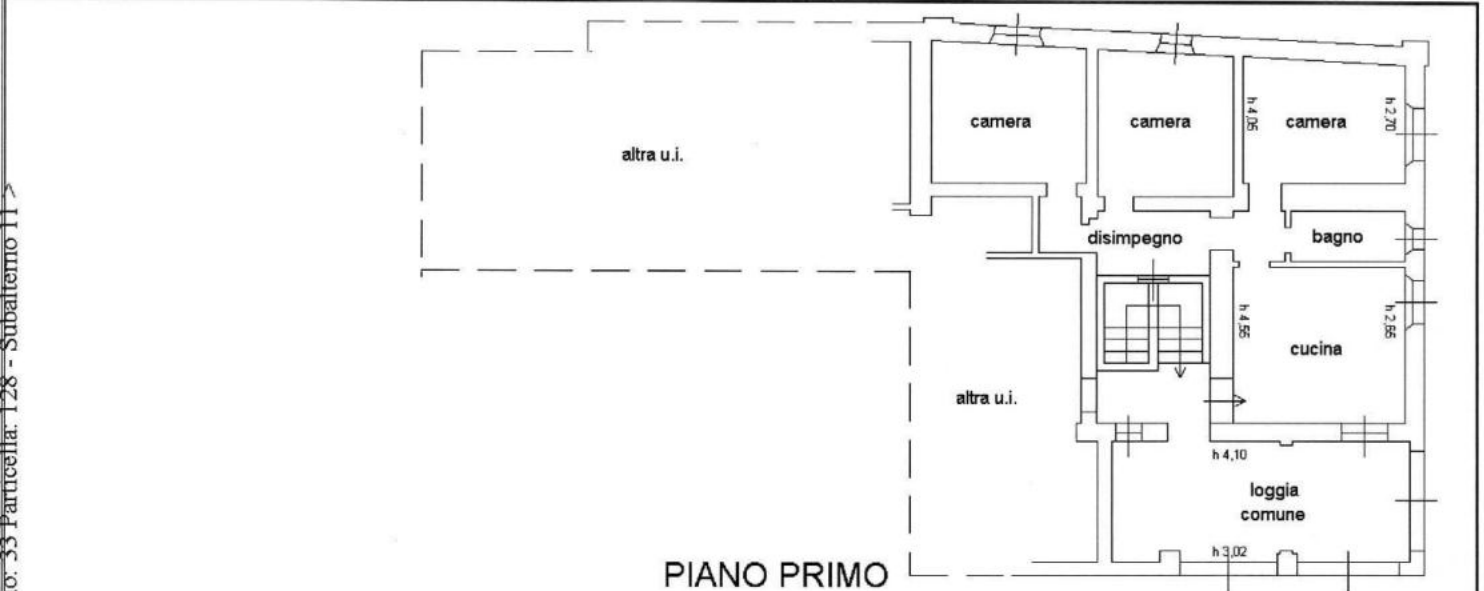

PIANO PRIMO

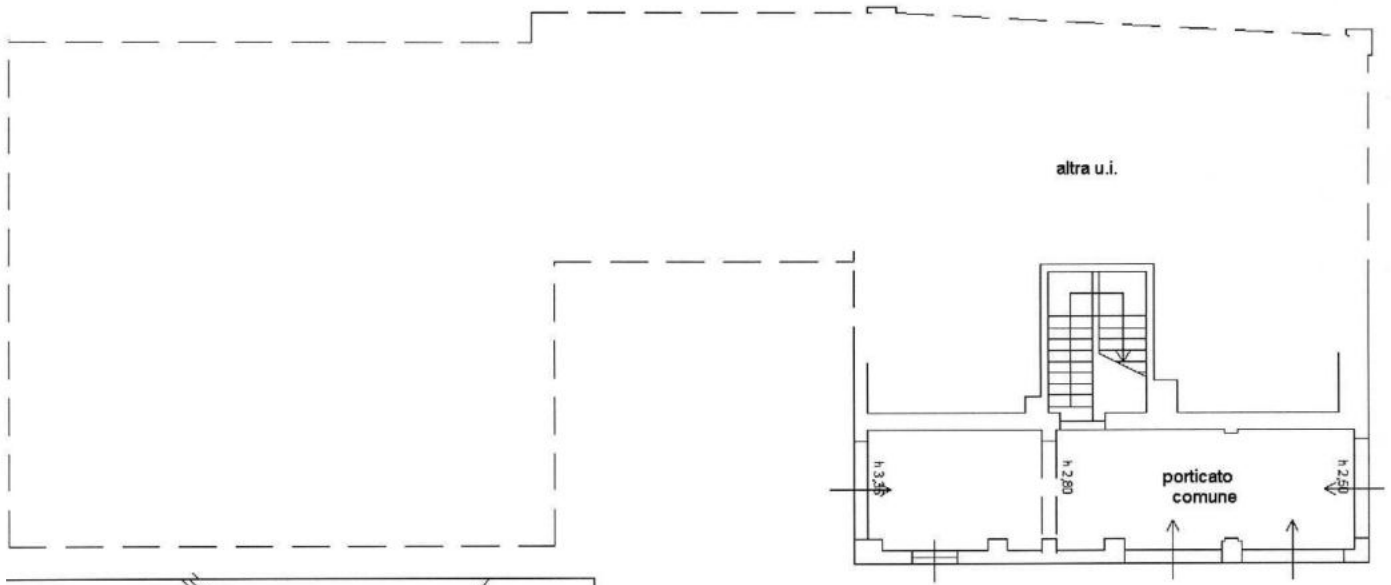

PIANO TERRA

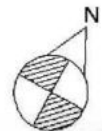
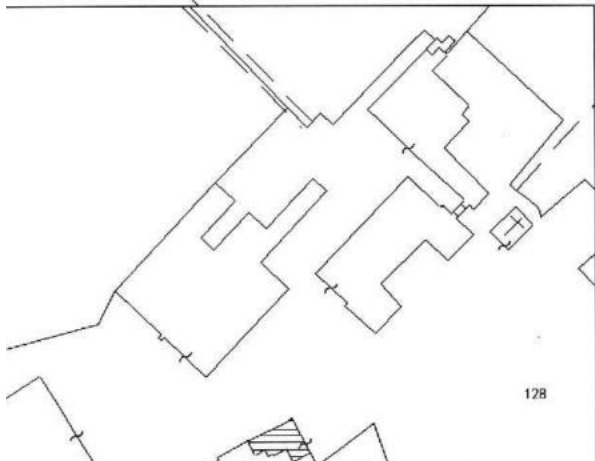

Ultima Planimetria in atti

Data: 15/12/2016 - n. SI0069030 - Richiedente TRIBUNALE SIENA

Tot. schede: 1 - Formato di acq.: A4(210x297) - Fatt. di scala: 1:1

Planimetria Ubicativa scala 1:2000

Foglio n° 33 Part.lla n° 128

**Agenzia delle Entrate
CATASTO FABBRICATI
Ufficio Provinciale di
Siena**

Dichiarazione protocollo n. SI0057975 del 12/10/2015

Planimetria di u.i.u. in Comune di Buonconvento

civ. SNC

Identificativi Catastali:

Sezione:
Foglio: 33
Particella: 128
Subalterno: 13

Compilata da:

Iscritto all'albo:
Geometri

Prov. Pisa

N.

Scheda n. 1

Scala 1:200

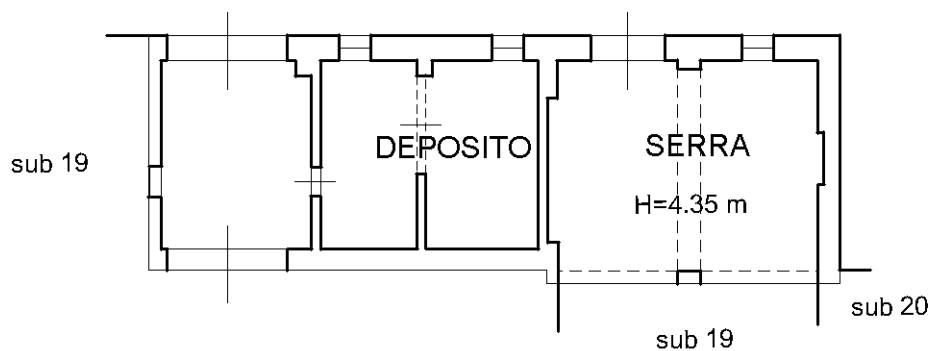

PIANO TERRA

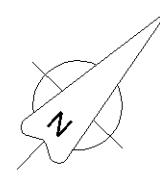

Ultima planimetria in atti

**Agenzia delle Entrate
CATASTO FABBRICATI
Ufficio Provinciale di
Siena**

Dichiarazione protocollo n. SI0058396 del 13/10/2015

Planimetria di u.i.u. in Comune di Buonconvento

civ. SNC

Identificativi Catastali:

Sezione:
Foglio: 33
Particella: 128
Subalterno: 20

Compilata da:

Iscritto all'albo:
Geometri

Prov. Pisa

N.

Scheda n. 1

Scala 1:200

**Planimetria Ubicativa
(1:1000)**

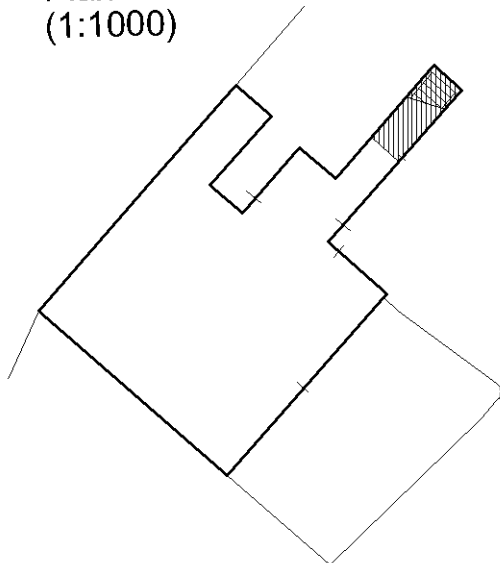

F. 33 p.lla 128

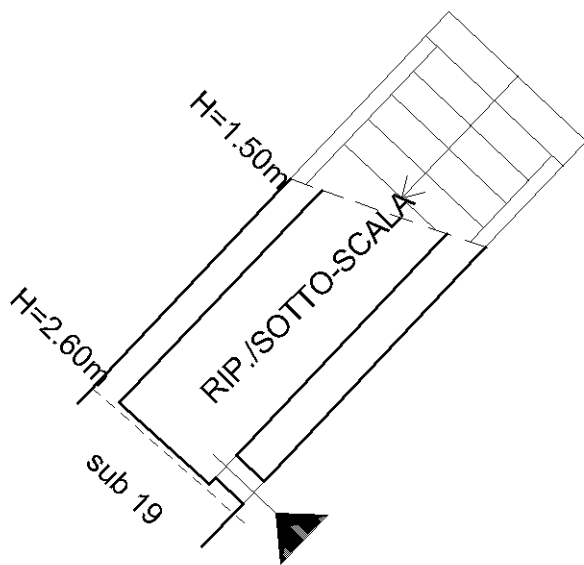

PIANO TERRA

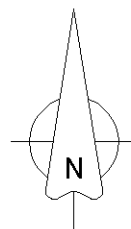

Ultima planimetria in atti



Compilata da:
 Iscritto all'albo:
 Geometri
 Prov. Siena N

Identificativi Catastali:
 Sezione:
 Foglio: 32
 Particella: 200
 Subalterno: 3

Dichiarazione protocollo n. SI0102113 del 28/11/2013
 Foglio: 16 Particella: 126 - Sub:
 Planimetria di u.i.u. in Comune di Buonconvento

civ. SNC

Agenzia del Territorio
CATASTO FABBRICATI
 Ufficio provinciale di
 Siena

Scad n. 1
 Scala 1:500

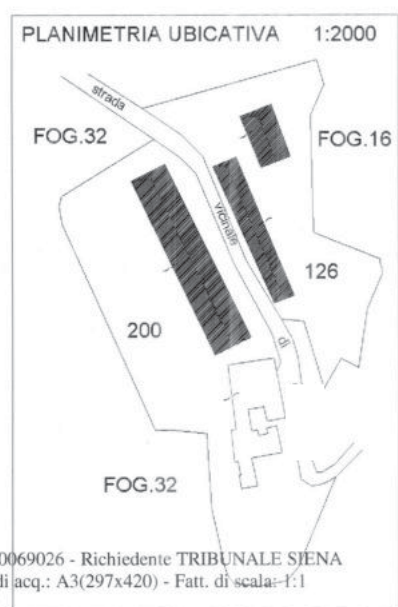
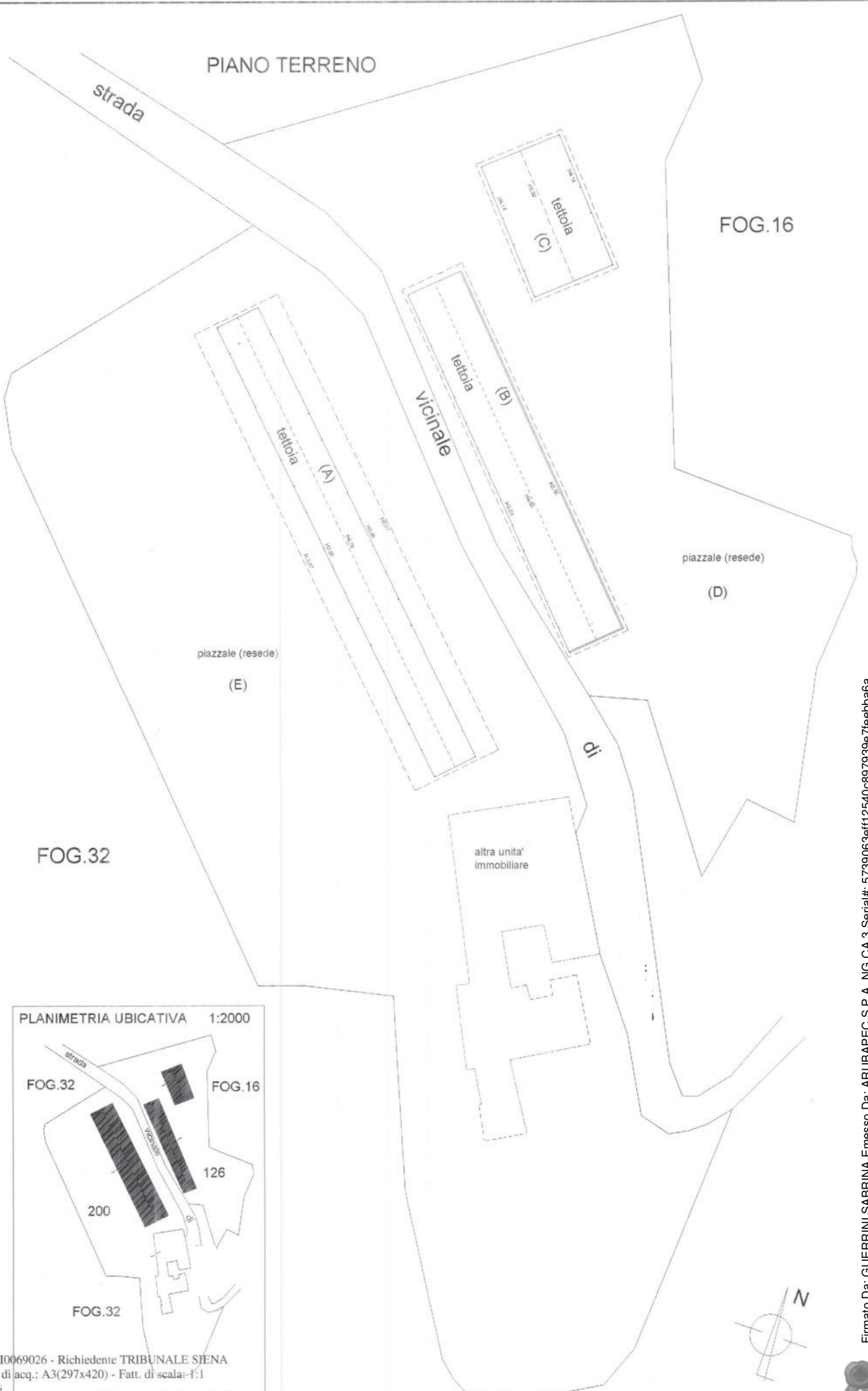

FOG.16

FOG.32

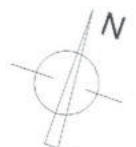

Agenzia delle Entrate
CATASTO FABBRICATI
Ufficio Provinciale di
Siena

Dichiarazione protocollo n. _____ del _____
Planimetria di u.i.u. in Comune di Buonconvento

civ. SNC

Identificativi Catastali:

Sezione:
Foglio: 32
Particella: 200
Subalterno: 4

Compilata da:

Iscritto all'albo:
Geometri

Prov. Siena

N. _____

Scheda n. 1

Scala 1:200

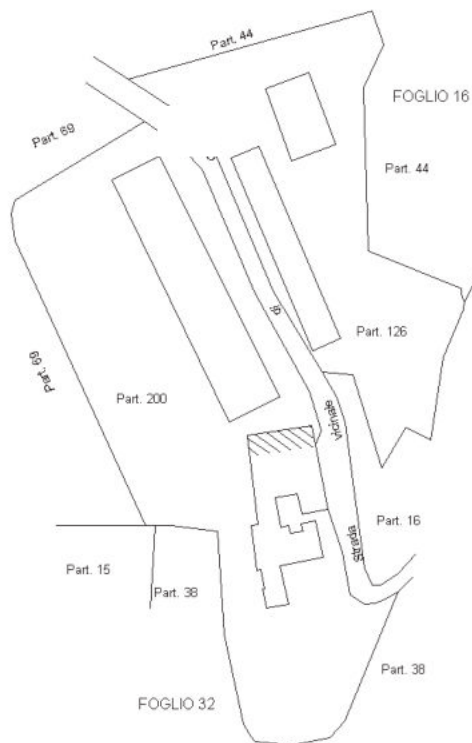

Estratto di mappa

Foglio n. 32

Scala 1:2000

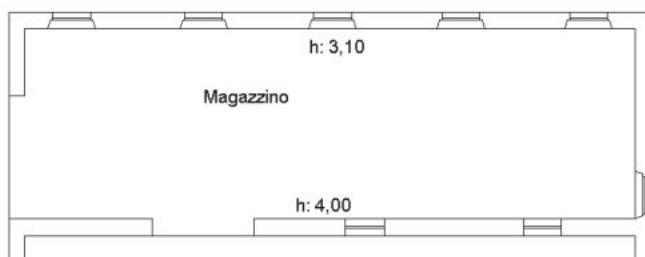

PIANO TERRA

NORD



ELABORATO PLANIMETRICO		Compilato da:		Iscritto all'albo: Geometri		Prov. Siena		N.	
Comune di Buonconvento		Sezione:		Foglio: 32		Protocollo n. S10006710		del 28/02/2020	
Dimostrazione grafica dei subalterni		Tipo Mappale n.		del		Scala 1 : 500			

Agenzia delle Entrate
CATASTO FABBRICATI
 Ufficio provinciale di Siena

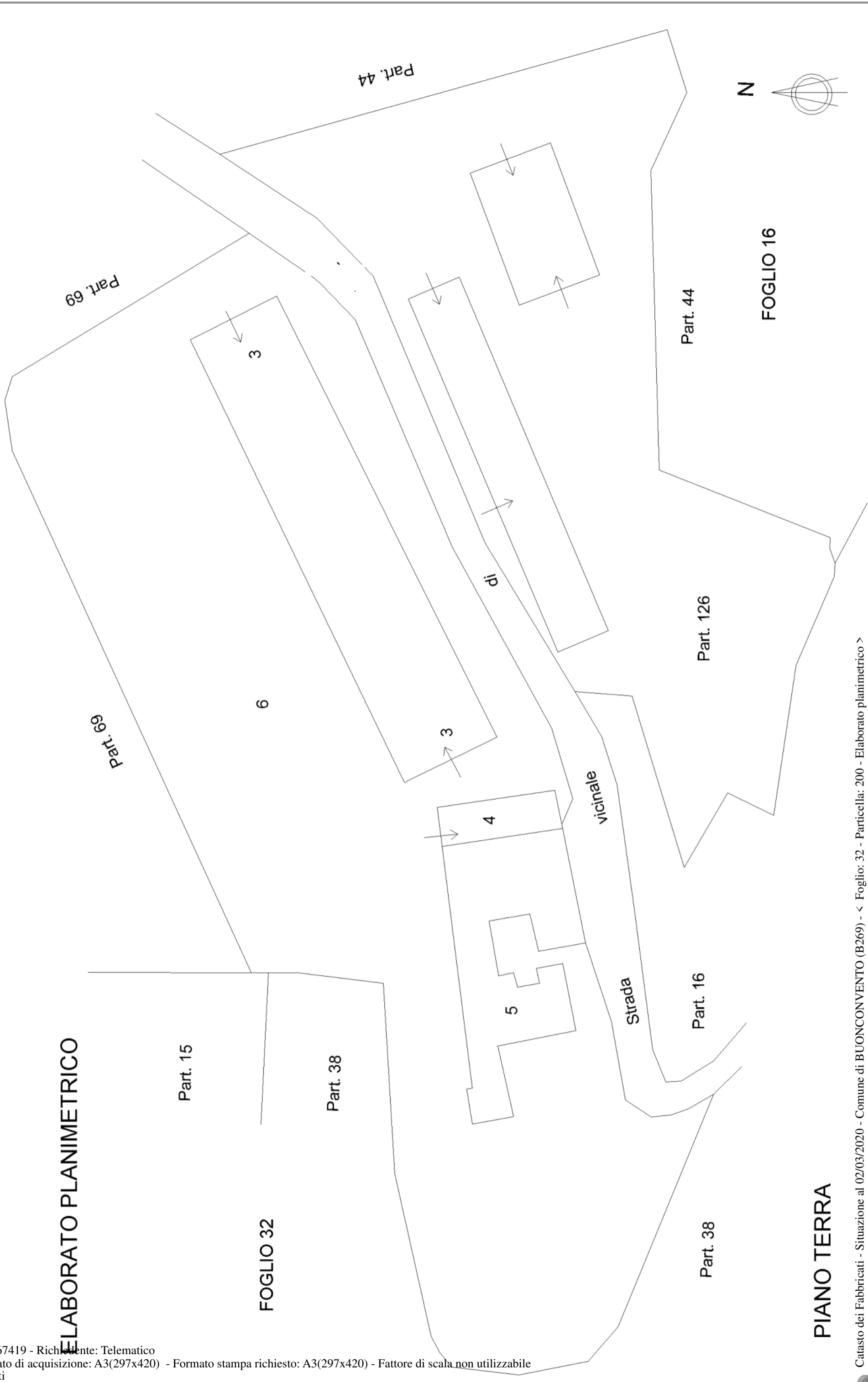

Agenzia delle Entrate
CATASTO FABBRICATI
Ufficio provinciale di Siena

ELABORATO PLANIMETRICO

Compilato da: Iscritto all'albo: Geometri

N.:

Comune di Buonconvento

Foglio: 32

Particella: 200

Protocollo n. S10006710

del 28/02/2020

Dimostrazione grafica dei subalterni

Tipo Mappale n. del

Scala 1 : 500

ELABORATO PLANIMETRICO

FOGLIO 32

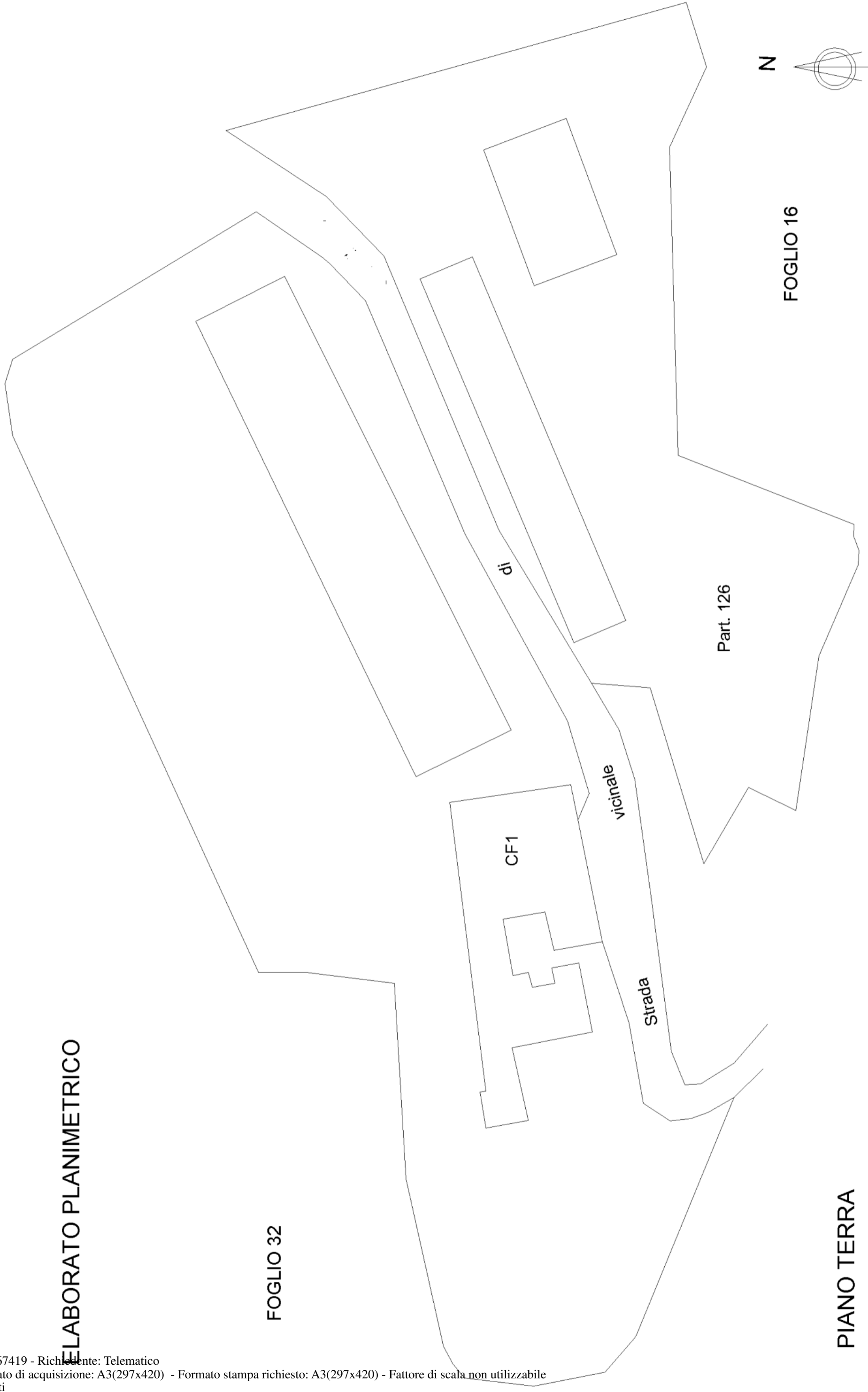

FOGLIO 16

PIANO TERRA

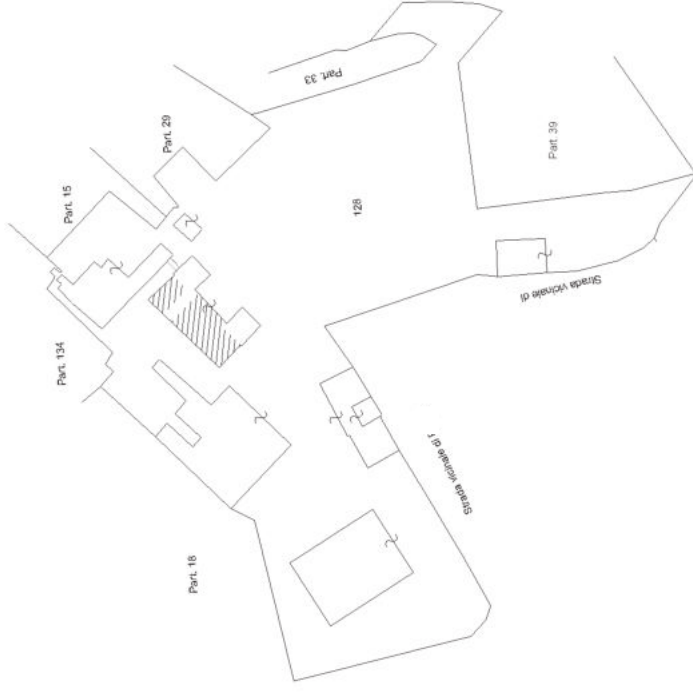

Estratto di mappa
Foglio n. 33
Scala 1:2000

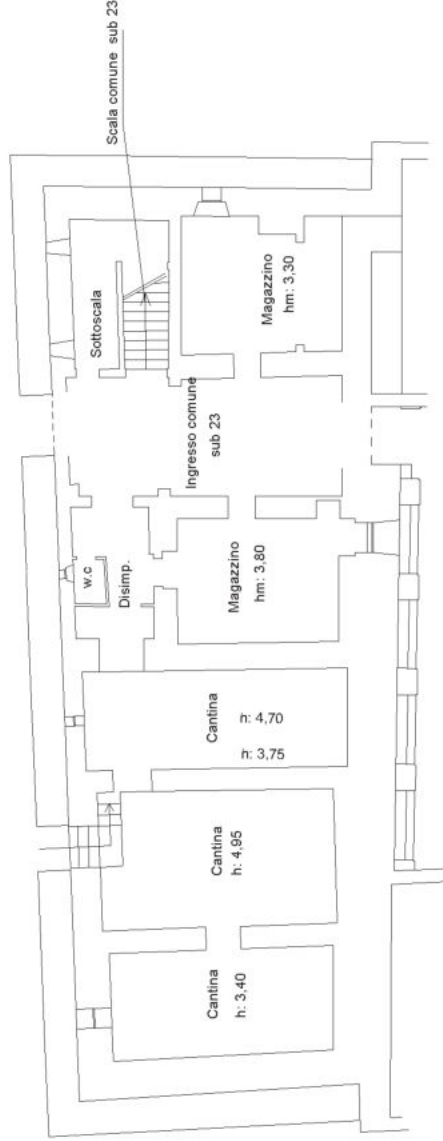

NORD



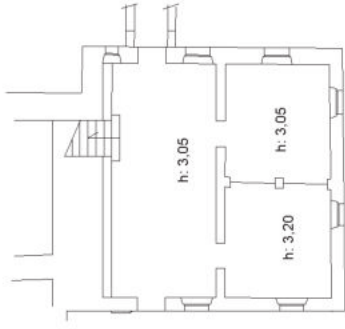

PIANO TERRA

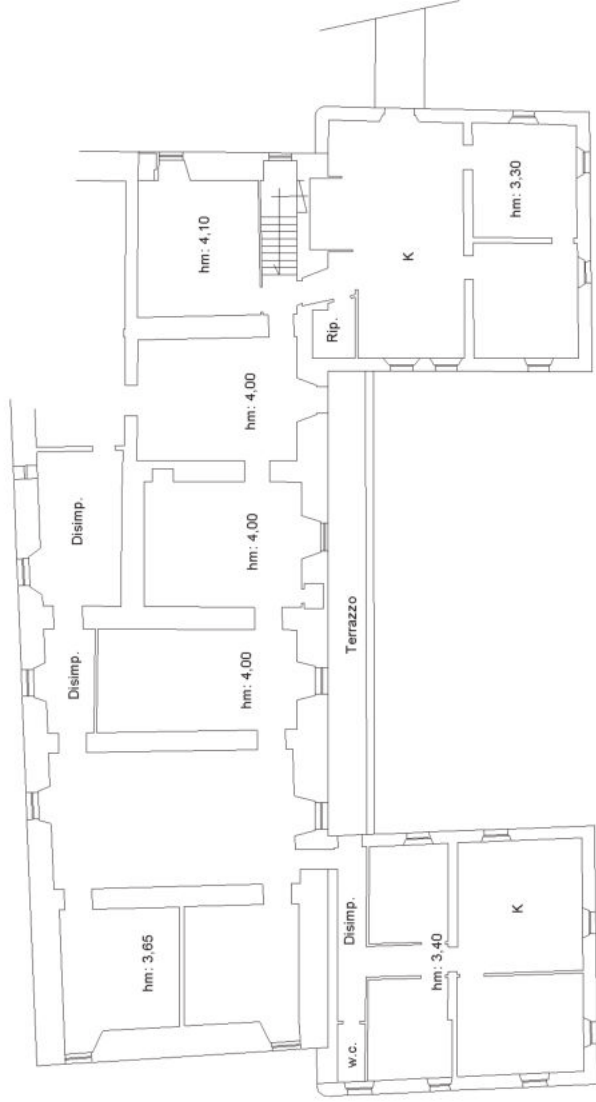

PIANO PRIMO

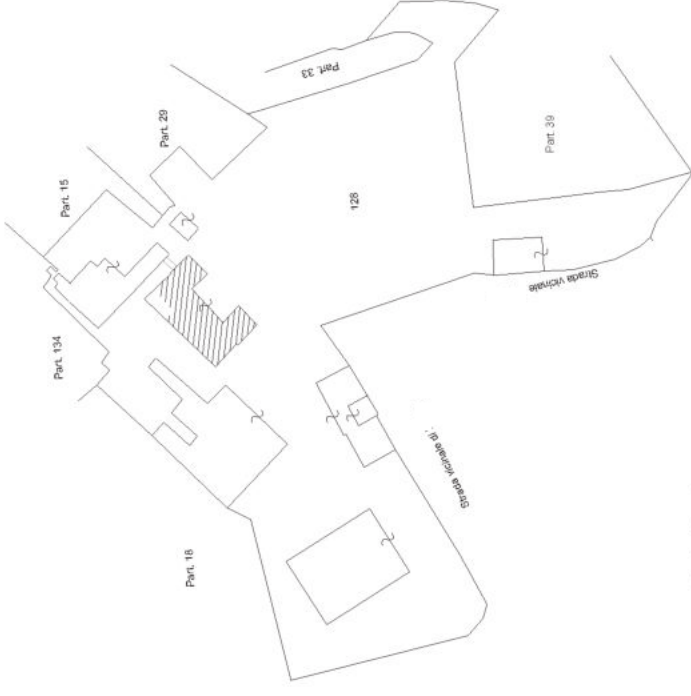

Estratto di mappa
Foglio n. 33
Scala 1:2000





PIANO SECONDO



PIANO TERZO

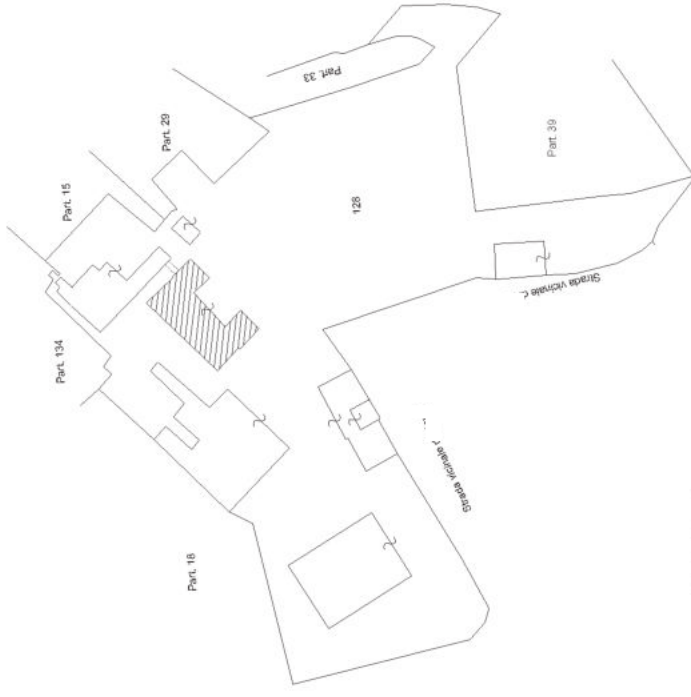

Estratto di mappa
 Foglio n. 33
 Scala 1:2000



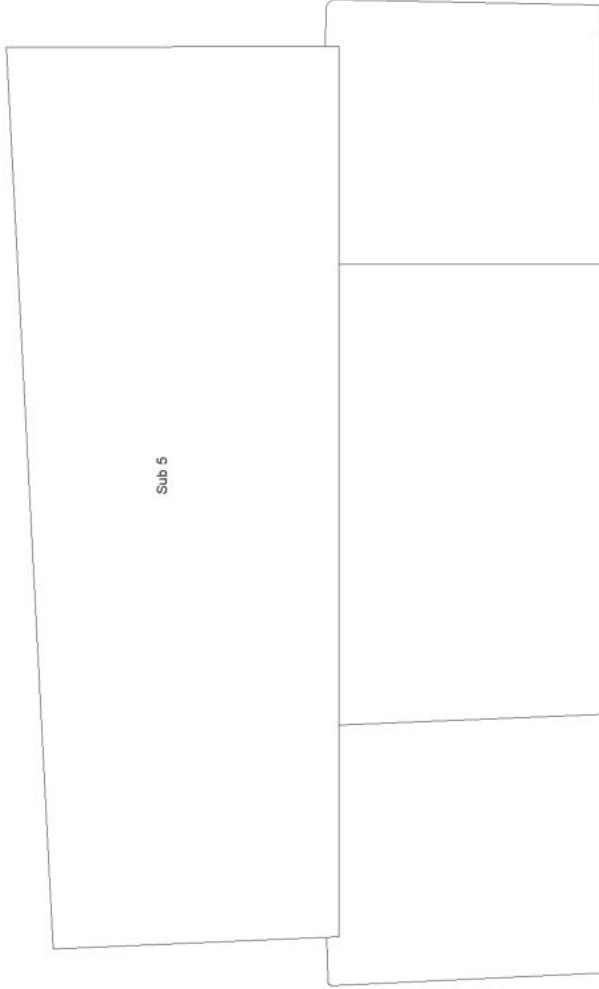
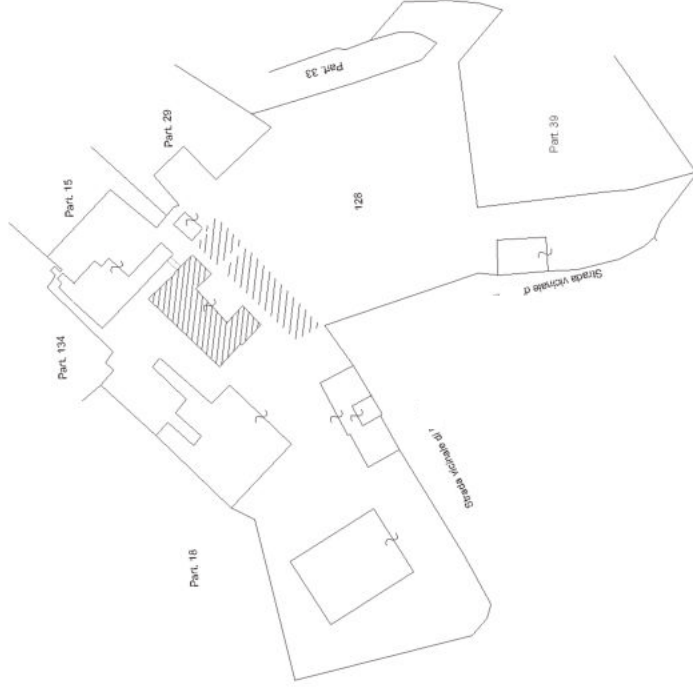

PIANO SECONDO

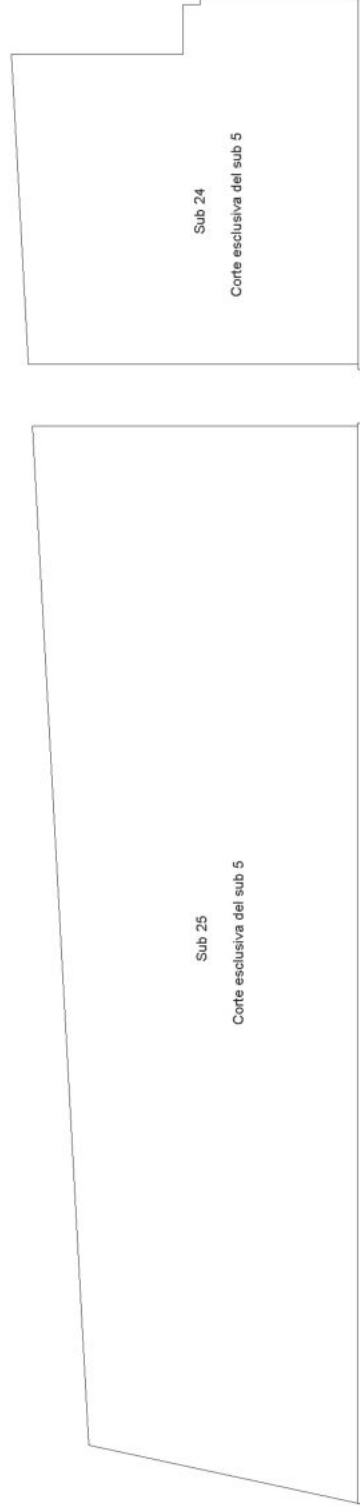

Estratto di mappa
Foglio n. 33
Scala 1:2000

NORD



PIANO TERRA

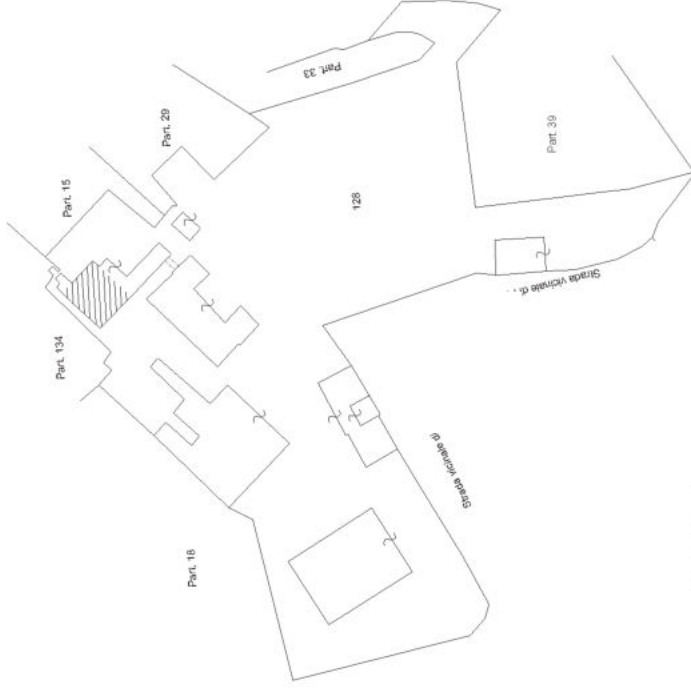

Estratto di mappa
Foglio n. 33
Scala 1:2000

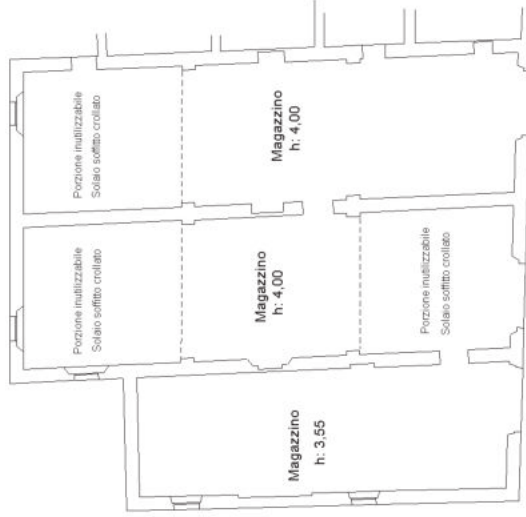

PIANO TERRA

NORD



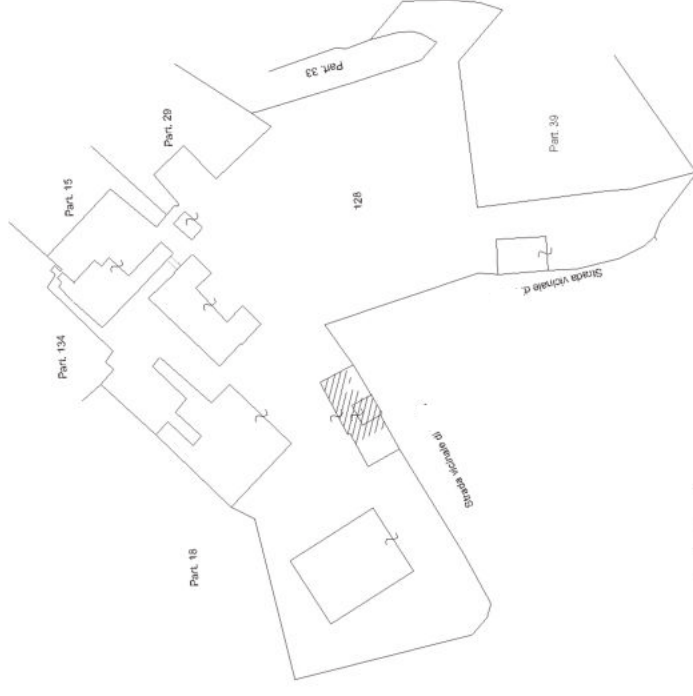

Estratto di mappa
Foglio n. 33
Scala 1:2000

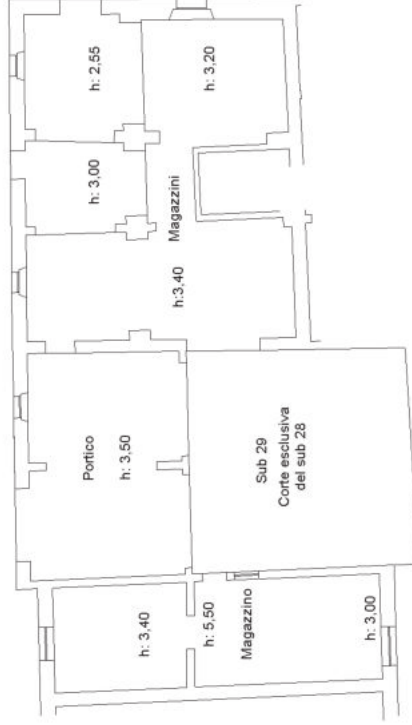

PIANO TERRA



PIANO TERRA

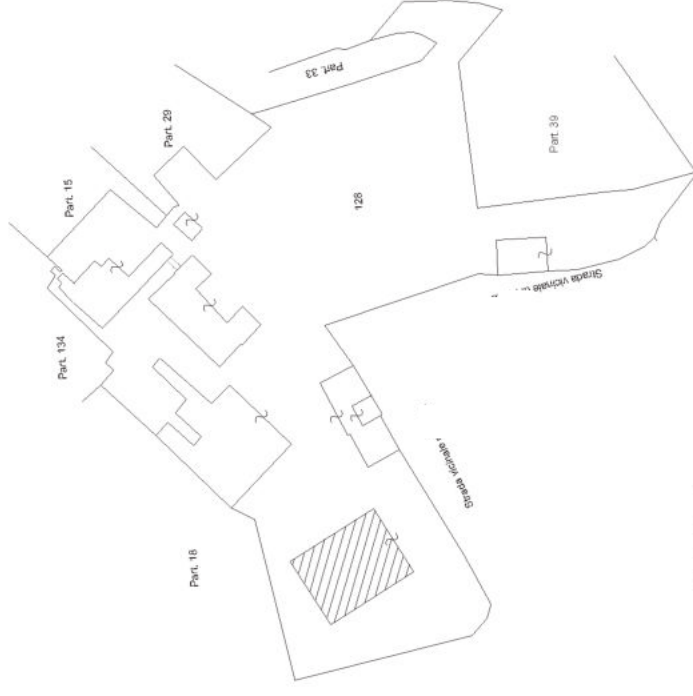

Estratto di mappa
Foglio n. 33
Scala 1:2000

NORD



Dichiarazione protocollo n. del
Pianimetria di u.i.u. in Comune di Buonconvento

civ. SNC

Identificativi Catastali:

Sezione:
Foglio: 33
Particella: 128
Subalterno: 33

Compilata da:

Iscritto all'albo:
Geometri
Prov. Siena N.

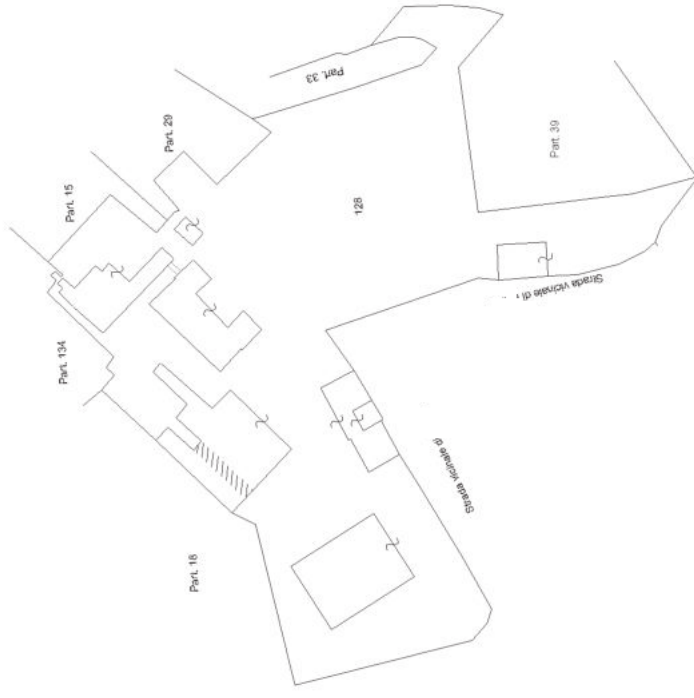

Estratto di mappa
Foglio n. 33
Scala 1:2000

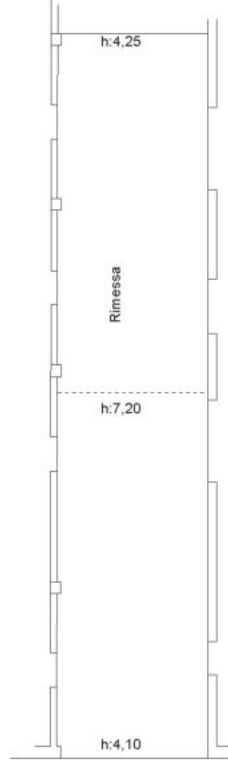

PIANO TERRA

NORD



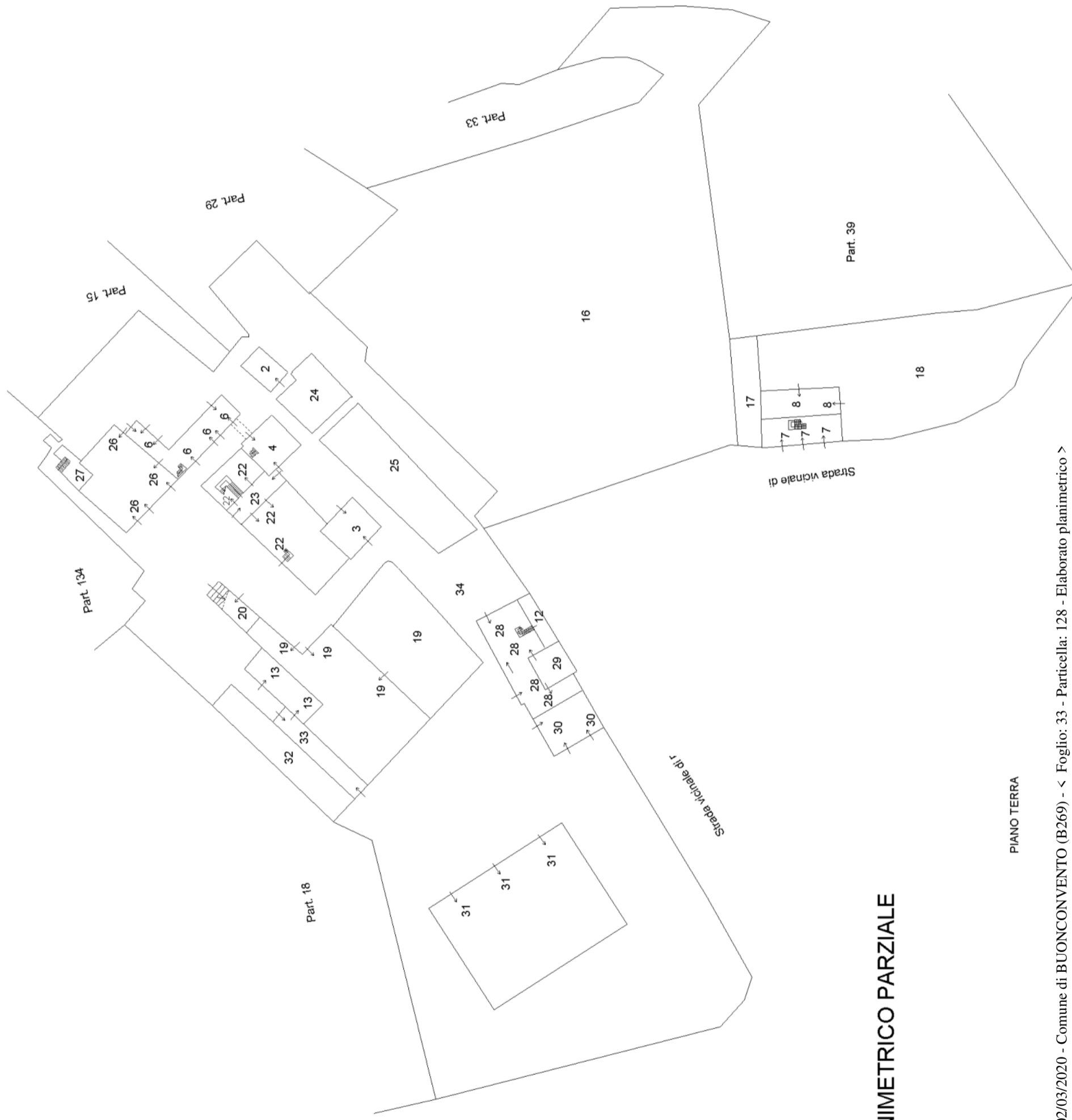

ELABORATO PLANIMETRICO PARZIALE

PIANO TERRA

ELABORATO PLANIMETRICO	Compilato da:	Prov. Siena	N.
Comune di Buonconvento	Sezione:	Protocollo n. S10006709	del 28/02/2020
Dimostrazione grafica dei subalterni	Foglio: 33	Particella: 128	
	Tipo Mappale n.	del	Scala 1 : 1000

ELABORATO PLANIMETRICO PARZIALE

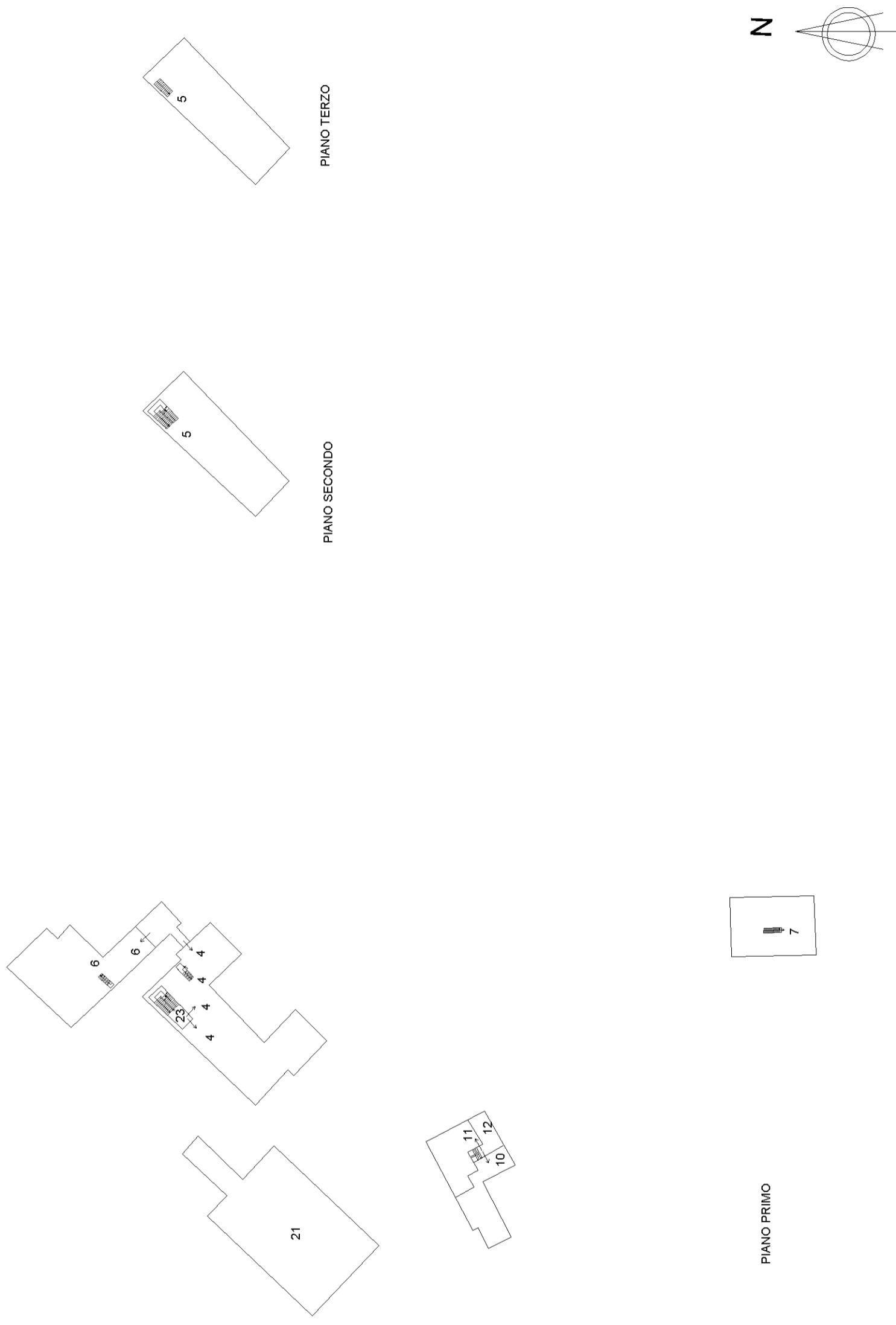

Agenzia delle Entrate
CATASTO FABBRICATI
Ufficio provinciale di Siena

ELABORATO PLANIMETRICO	Compilato da:	Isritto all'albo: Geometri	Prov. Siena	N.
Comune di Buonconvento	Sezione:	Foglio: 33	Particella n. S10006709	del 28/02/2020
Dimostrazione grafica dei subalterni		Tipo Mappale n.	del	Scala 1 : 1000

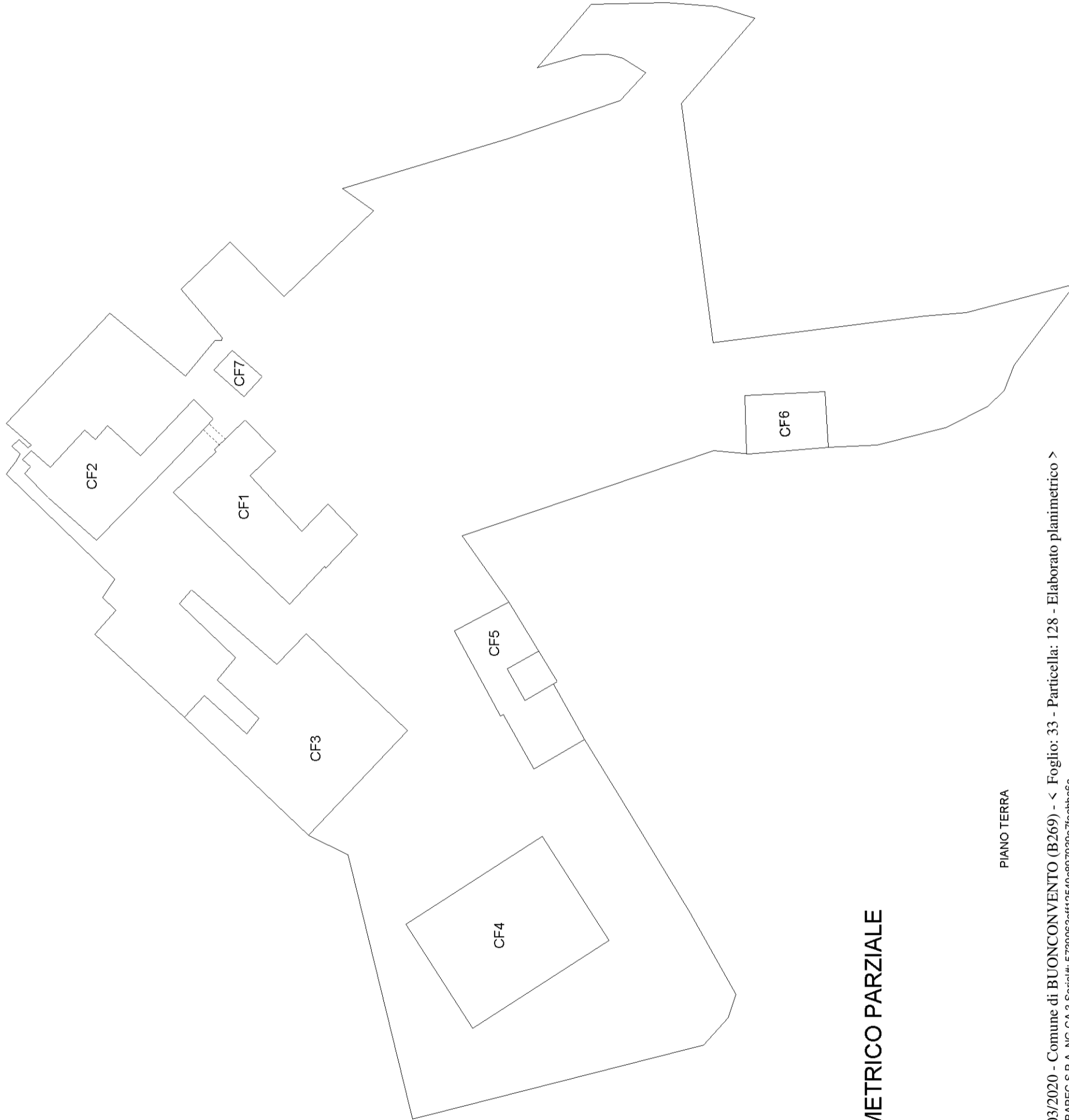

ELABORATO PLANIMETRICO PARZIALE

PIANO TERRA

