

**Agenzia delle Entrate**  
**CATASTO FABBRICATI**  
Ufficio Provinciale di  
**Parma**

Dichiarazione protocollo n. PR0048926 del 13/04/2017

Planimetria di u.i.u. in Comune di Tornolo

Localita' Pontestrambo (casale)

civ. SN

Identificativi Catastali:

Sezione:

Foglio: 65

Particella: 460

Subalterno: 1

Compilata da:  
Squeri Romina

Iscritto all'albo:  
Geometri

Prov. Parma

N. 2387

Scheda n. 1

Scala 1:200

### PIANO TERRA

H ML 3.00

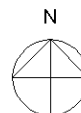
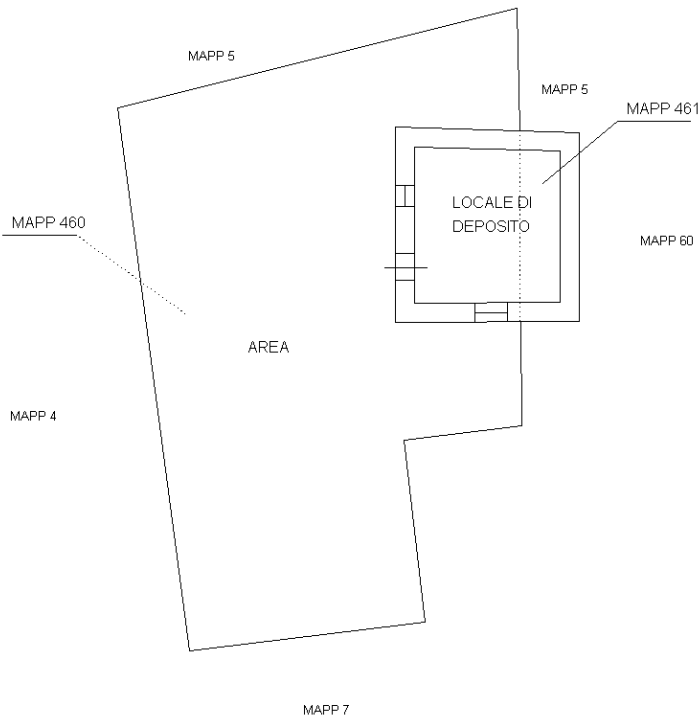

Ultima planimetria in atti

**Agenzia delle Entrate**  
**CATASTO FABBRICATI**  
Ufficio provinciale di  
Parma

Dichiarazione protocollo n. PR0048926 del 13/04/2017  
Planimetria di u.i.u. in Comune di Tornolo  
Localita' Pontestrambo (casale)

Identificativi Catastali:  
Sezione: 65  
Foglio: 65  
Particella: 7  
Subalterno: 18

Compilata da:  
Squeri Romina  
Iscritto all'albo:  
Geometri  
Prov. Parma  
N. 2387

Scheda 1.1.200  
Scala 1:200

civ. SN

Ultima planimetria in atti

Data: 04/11/2024 - n. T99497 - Richiedente: BNTCTA63E53G337L

Totale schede: 1 - Formato di acquisizione: A3(297x420) - Formato stampa richiesto: A4(210x297)

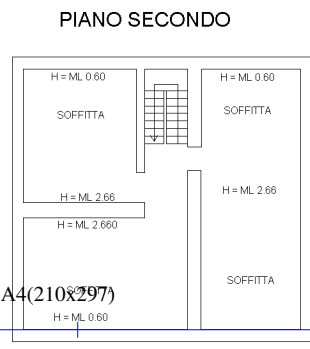
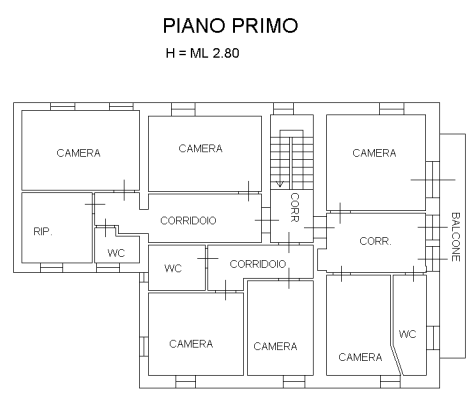
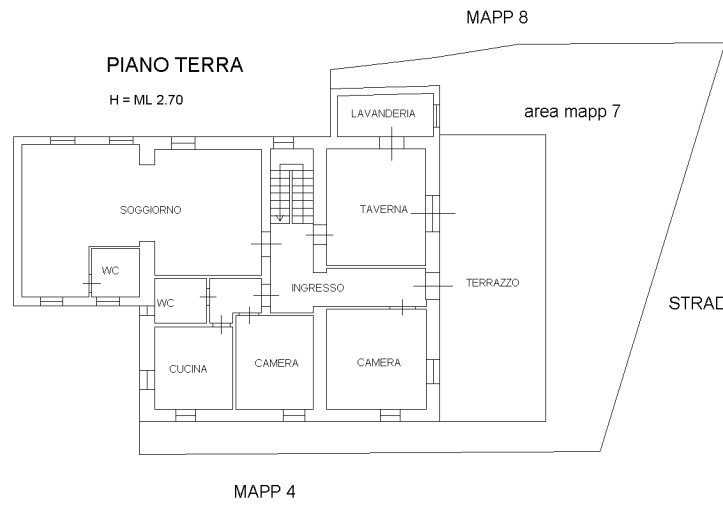
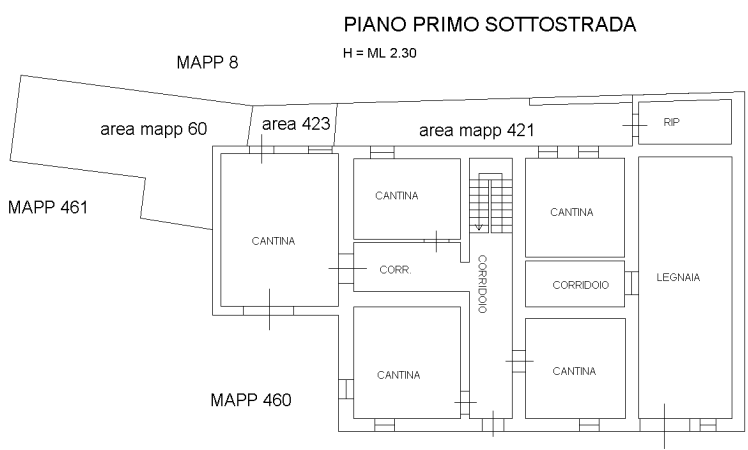

inm 01  
Catasto dei Fabbricati - Situazione al 04/11/2024 - Comune di TORNOLO(L.229) - < Foglio 65 - Particella 7 - Subalterno 18 > - Liu grafata  
LOCALITA' PONTESTRAMBO n. SN Piano T

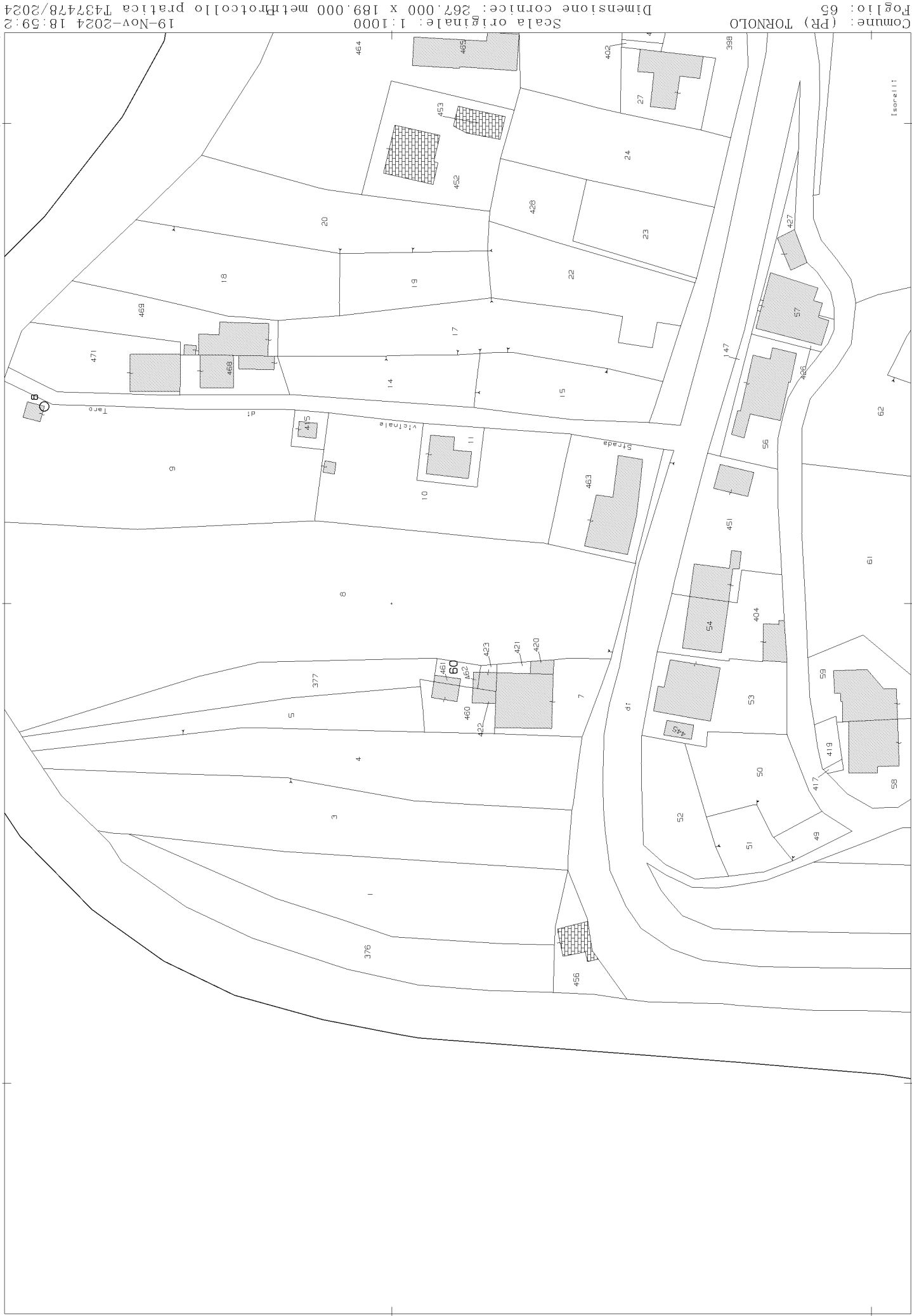

Comune: (PR) TORNIOLO  
Foglio: 65  
Scala originale: 1:1000  
Dimensione cornice: 267,000 x 189,000 metri  
Protocollo pratica T437478/2024  
19-Nov-2024 18:59:2