

TRIBUNALE CIVILE DI POTENZA



PROCEDIMENTO DI ESPROPRIAZIONE IMMOBILIARE

Numero R.G.E. 99/2021

PROMOSSO

DA

INTESA SAN PAOLO S.pa. Piazza San Carlo 156 Torino(TO)

CONTRO

Omissis

Giudice dell'Esecuzione : Dott. Davide VISCONTI

Potenza, li febbraio 2025

Il C.T.U.

Ing. Rocco DAMIANO



Fotografie degli esterni



Cancello di ingresso- Lato Nord





Cancelletto di ingresso pedonale-Lato Nord





Ingresso Piano terra - Lato Nord-Est





Prospetto Nord-Est





Prospetto Nord-Ovest





Prospetto Nord-Ovest





Prospetto Sud





Prospetto Sud-Ovest





Prospetto Sud-Est



Descrizione degli interni

Abitazione

L'abitazione si sviluppa su tre livelli:

- il piano seminterrato è costituito da locale box auto, cantina, depositi, centrale termica e w.c.
- il piano terra è costituito da una cucina, sala pranzo, salone, studio, n.3 ripostigli e n.2 w.c.
- il piano primo è costituito da uno studio, n.3 camere da letto e n.2 w.c.

in copertura vi è un terrazzo di mq.39.

Una scala interna collega tutti i piani dell'abitazione. Ad essa si accede dal piano terra (ingresso abitazione) oppure dai locali interrati.

Fotografie degli interni



Disimpegno interrato





Disimpegno interrato





Garage





Deposito 3 interrato





Deposito 3 interrato





Deposito 2 interrato





Deposito 2 interrato





Deposito 1 interrato



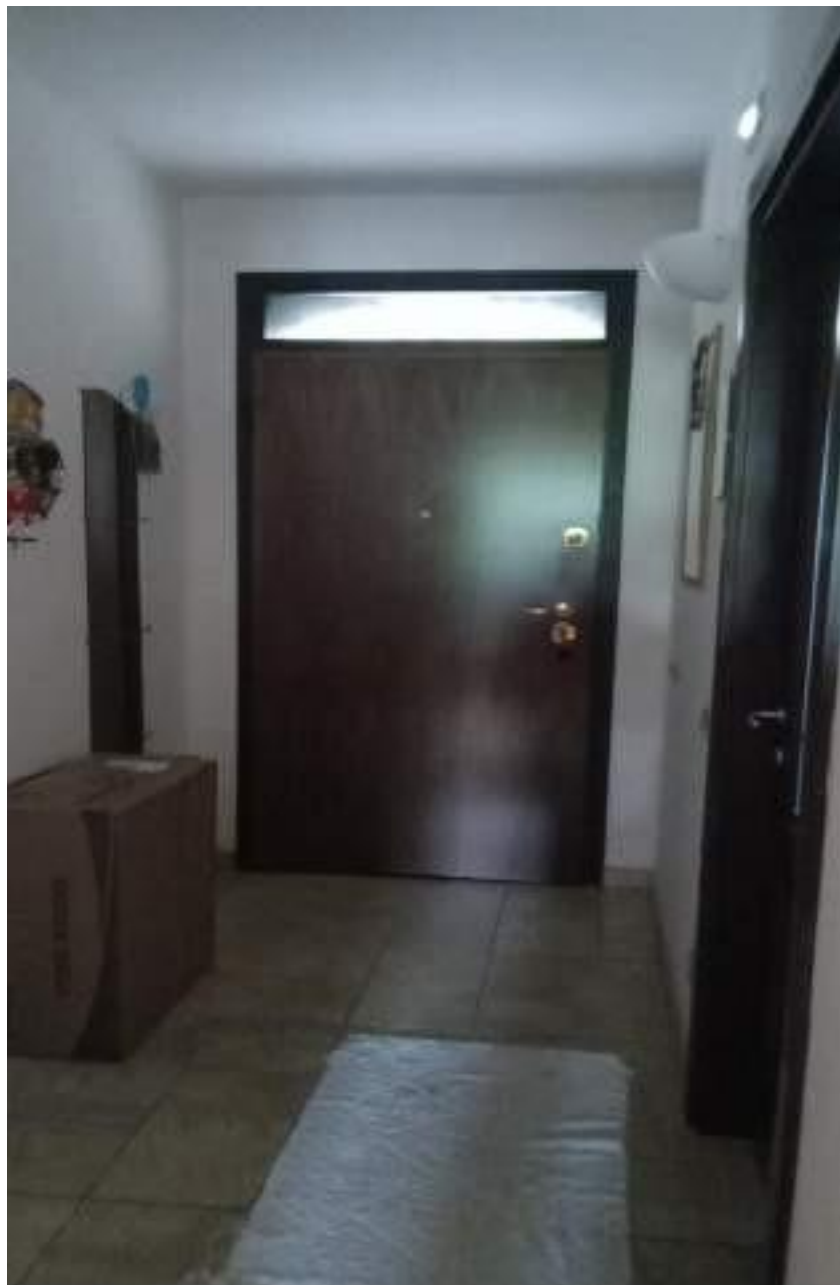

ingresso piano terra





ingresso piano terra





studio piano terra





studio piano terra





ripostiglio 3 piano terra





salone piano terra





salone piano terra





salone piano terra





salone piano terra





pranzo piano terra





pranzo piano terra





pranzo piano terra





cucina piano terra





wc1 piano terra





wc 1 piano terra





wc2 piano terra



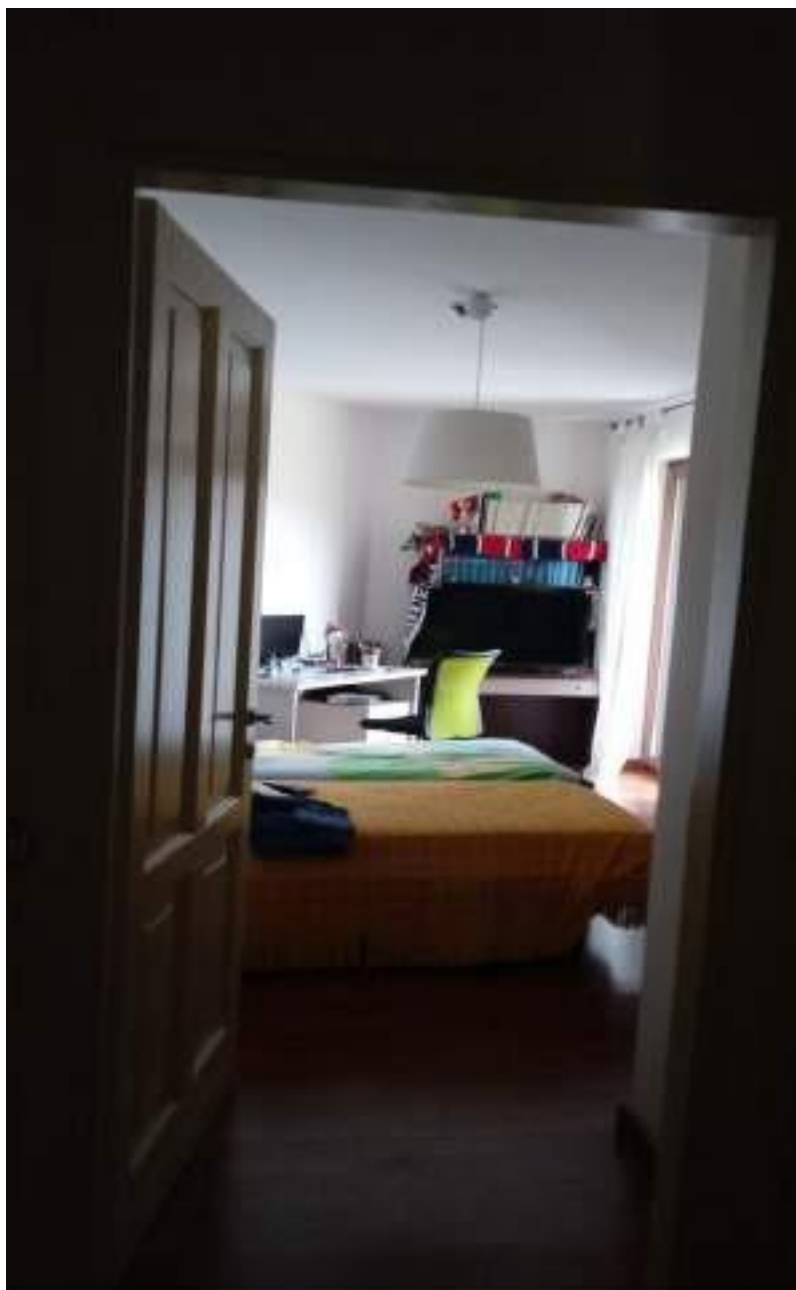

letto 3 piano primo





letto 2 piano primo



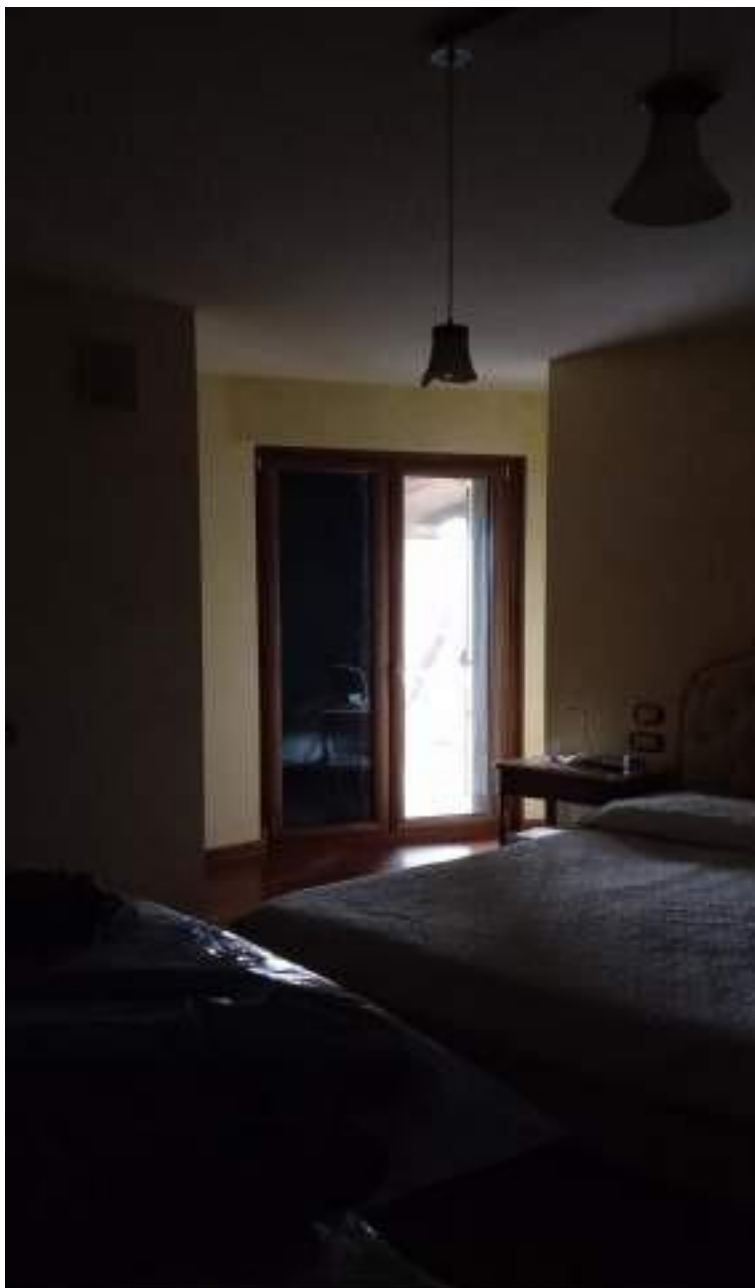

letto 2 piano primo





wc2 piano primo





wc2 piano primo





studio piano primo





terrazzo in copertura



