

N=-22900

E=-40900

Firmato Da: ERNESTO VIOLA Emesso Da: ARUBAPEC EU QUALIFIED CERTIFICATES CA G1 Serial#: 434f13885d1a49156882141851a42d4d

5-Mar-2025 15:50:13  
Scala originale: 1:2000  
Dimensione cornice: 534.000 x 378.000 m. Protocollo pratica T514134/2025

Comune: (PG) COLLAZZONE  
Foglio: 40

1 Particella: 191

ajet+s

473

191

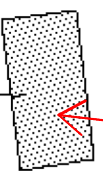

**EDIFICIO OVE E' UBICATO L'ACCESSORIO**

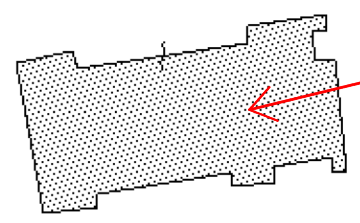

**EDIFICIO OVE SONO UBICATI L'APPARTAMENTO ED IL GARAGE**

289 290 291 292 293 294

Firmato Da: ERNESTO VIOLA Emesso Da: ARUBAPEC EU QUALIFIED CERTIFICATES CA G1 Serial#: 434f13885d1a49156882141851a42d4d



MODULARIS  
F. 49 "000" 496



MINISTERO DELLE FINANZE  
DIREZIONE GENERALE DEL CATASTO E DEI SERVIZI TECNICI ERARIALI

Mod. A (Nuovo Catasto Edilizio Urbano)

Lire  
300

# NUOVO CATASTO EDILIZIO URBANO

(R. DECRETO-LEGGE 13 APRILE 1939, N. 652)

Planimetria dell'immobile situato nel Comune di COLLAZZONE Via Piedicolle

Ditta MONTANUCCI ANOS e Flli

Allegata alla dichiarazione presentata all'Ufficio Tecnico Erariale di PERUGIA

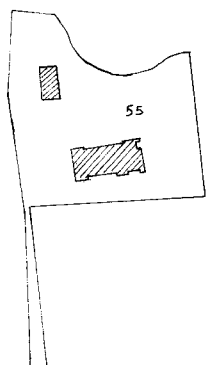
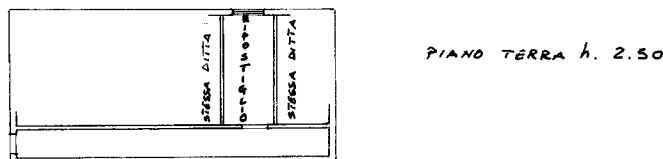
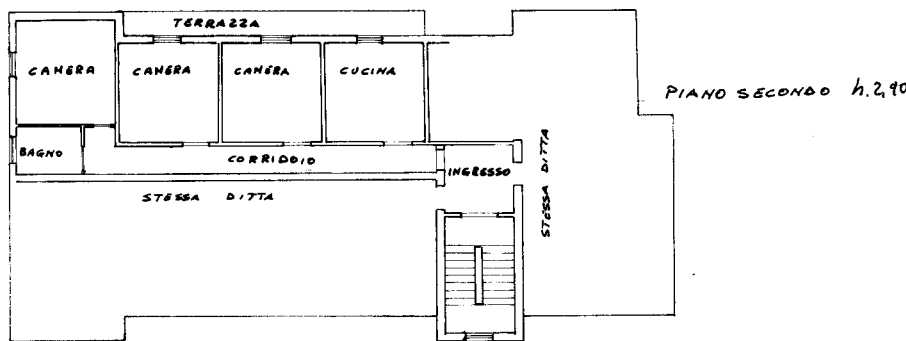

COMUNE DI COLLAZZONE  
PLANIMETRIA SCALA 1:2000  
FOGLIO 40 PARTICELLA 55

ORIENTAMENTO



SCALA DI 1: 200

SPAZIO RISERVATO PER LE ANNOTAZIONI D'UFFICIO

DATA

PROT. N°

Compilata dal GEOMETRA

ROBERTO CRUCIANI  
(Titolo, nome e cognome del tecnico)

Iscritto all'Albo dei GEOMETRI  
della Provincia di PERUGIA

DATA 03-11-1986

Firma:

Ultima planimetria in atti



MODULARIG  
Foglio rend 497



MINISTERO DELLE FINANZE  
DIREZIONE GENERALE DEL CATASTO E DEI SS.TT.EE.  
**CATASTO EDILIZIO URBANO** (RDL 13-4-1939, n. 652)

MOD. **BN** (CEU)

LIRE  
**385**

Planimetria di u.t.u. in Comune di **COLLAZZONE** - **PIEDICOLLE**

CIV

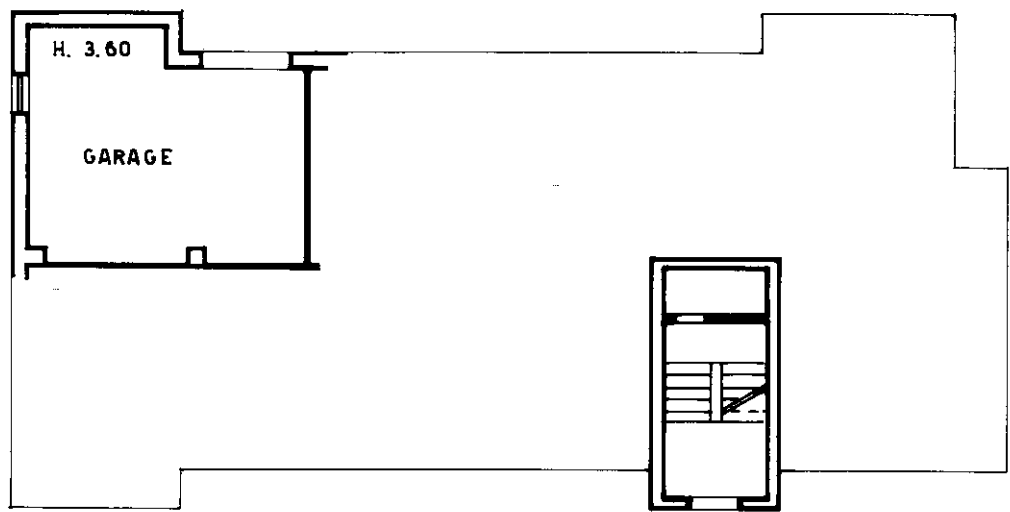

PISINO TERRA

ORIENTAMENTO



SCALA DI 1:200

Dichiarazione di N.C.   
Denuncia di variazione

Comune di **GEOMETRA**  
**MASSIMO MONTANUCCI**

RISERVATO ALL'USO

Ultima planimetria in atti

Data presentazione: 10/11/1992 - Data: 14/01/2025 - n. T456243 - Richiedente: VLIRST61D25F492Y

Totale schede: 1 - Formato di acquisizione: A4(210x297) - Formato stampa richiesto: A4(210x297)

data 14/01/2025 Firma *[Signature]*

Catasto Edilizio Urbano - Situazione al 14/01/2025 - Comune di COLLAZZONE(C845) - < Foglio 40 - Particella 191 - Subaltermo 9 >  
Firmato Digitalmente con Certificato di Firma PECE EU QUALIFIED CERTIFICATE CA G1 Serial#: 434ff13885d1a49156882141851a42d4d

200

