

## Nota di trascrizione

Registro generale n. 147245  
Registro particolare n. 100964  
Presentazione n. 109 del 20/10/2025

Pag. 1 - segue

### Sezione riservata all'Ufficio

Liquidazione	Totale	€ 294,00	Imposta di bollo	€ 59,00
	Imposta ipotecaria	€ 200,00	Sanzioni amministrative	-
	Tassa ipotecaria	€ 35,00		

Eseguita la formalità.

Ricevuta/Prospetto di cassa n. 127930  
Protocollo di richiesta MI 871991/1 del 2025

*Il Conservatore*  
Conservatore PIPITONE ALBERTO

### Sezione A - Generalità

#### Dati relativi al titolo

Descrizione	ATTO GIUDIZIARIO	Numero di repertorio	296/2025
Data	18/04/2025	Codice fiscale	801 514 30156
Autorità emittente	TRIBUNALE DI MILANO		
Sede	MILANO (MI)		

#### Dati relativi alla convenzione

Specie	ATTO GIUDIZIARIO
Descrizione	654 SENTENZA DI APERTURA DI LIQUIDAZIONE GIUDIZIALE
Voltura catastale automatica	NO

#### Altri dati

Non sono presenti nella sezione D parti libere relative alle sezioni A, B e C

Richiedente	AVV FEDERICO BRIGHENTI
Codice fiscale	BRG FRC 71E27 F205 M
Indirizzo	V.LE SAN GIMIGNANO N.8 - MILANO

#### Dati riepilogativi

Unità negoziali	1	Soggetti a favore	1	Soggetti contro	1
-----------------	---	-------------------	---	-----------------	---

### Sezione B - Immobili

Unità negoziale n. 1

Immobile n.	1				
Comune	C952 - CONCOREZZO (MI)				
Catasto	FABBRICATI				
Sezione urbana	-	Foglio	28	Particella	31
				Subalterno	-

## Nota di trascrizione

Registro generale n. 147245  
Registro particolare n. 100964  
Presentazione n. 109 del 20/10/2025

Pag. 2 - segue

Natura	C2 - MAGAZZINI E LOCALI DI DEPOSITO	Consistenza	205 metri quadri
Indirizzo	VIA I MAGGIO		N. civico -
Immobile n. 2			
Comune	I625 - SEREGNO (MI)		
Catasto	FABBRICATI		
Sezione urbana	- Foglio 42	Particella 523	Subalterno 14
Natura	C6 - STALLE, SCUDERIE, RIMESSE, AUTORIMESSE	Consistenza	13 metri quadri
Indirizzo	VIA UMBERTO SABA		N. civico 21
Immobile n. 3			
Comune	I625 - SEREGNO (MI)		
Catasto	FABBRICATI		
Sezione urbana	- Foglio 42	Particella 523	Subalterno 15
Natura	C6 - STALLE, SCUDERIE, RIMESSE, AUTORIMESSE	Consistenza	13 metri quadri
Indirizzo	VIA UMBERTO SABA		N. civico 21
Immobile n. 4			
Comune	I625 - SEREGNO (MI)		
Catasto	FABBRICATI		
Sezione urbana	- Foglio 42	Particella 523	Subalterno 16
Natura	C6 - STALLE, SCUDERIE, RIMESSE, AUTORIMESSE	Consistenza	13 metri quadri
Indirizzo	VIA UMBERTO SABA		N. civico 21
Immobile n. 5			
Comune	I625 - SEREGNO (MI)		
Catasto	FABBRICATI		
Sezione urbana	- Foglio 42	Particella 523	Subalterno 24
Natura	C6 - STALLE, SCUDERIE, RIMESSE, AUTORIMESSE	Consistenza	13 metri quadri
Indirizzo	VIA UMBERTO SABA		N. civico 21
Immobile n. 6			
Comune	I625 - SEREGNO (MI)		
Catasto	FABBRICATI		
Sezione urbana	- Foglio 42	Particella 523	Subalterno 25
Natura	C6 - STALLE, SCUDERIE, RIMESSE, AUTORIMESSE	Consistenza	13 metri quadri
Indirizzo	VIA UMBERTO SABA		N. civico 21
Immobile n. 7			
Comune	I625 - SEREGNO (MI)		
Catasto	FABBRICATI		
Sezione urbana	- Foglio 42	Particella 523	Subalterno 26
Natura	C6 - STALLE, SCUDERIE, RIMESSE, AUTORIMESSE	Consistenza	13 metri quadri
Indirizzo	VIA UMBERTO SABA		N. civico 21
Immobile n. 8			
Comune	I625 - SEREGNO (MI)		
Catasto	FABBRICATI		
Sezione urbana	- Foglio 42	Particella 523	Subalterno 31
Natura	C6 - STALLE, SCUDERIE, RIMESSE, AUTORIMESSE	Consistenza	13 metri quadri
Indirizzo	VIA UMBERTO SABA		N. civico 21

## Nota di trascrizione

Registro generale n. 147245  
Registro particolare n. 100964  
Presentazione n. 109 del 20/10/2025

Pag. 3 - Fine

---

### Sezione C - Soggetti

---

#### A favore

Soggetto n. 1 In qualità di FAVORE  
Denominazione o ragione sociale MASSA DEI CREDITORI DELLA LIQUIDAZIONE GIUDIZIALE DI PASAFIN S.R.L. IN LIQUIDAZIONE  
Sede  
Codice fiscale -  
Relativamente all'unità negoziale n. 1 Per il diritto di PROPRIETA'  
Per la quota di 1000/1000

#### Contro

Soggetto n. 1 In qualità di CONTRO  
Denominazione o ragione sociale PASAFIN S.R.L. IN LIQUIDAZIONE  
Sede MILANO (MI)  
Codice fiscale 09919260159  
Relativamente all'unità negoziale n. 1 Per il diritto di PROPRIETA'  
Per la quota di 1000/1000

---

### Sezione D - Ulteriori informazioni

---

Altri aspetti che si ritiene utile indicare ai fini della pubblicità immobiliare



# GUIDO VELLANI

## NOTAIO

### CERTIFICATO NOTARILE SOSTITUTIVO ai sensi dell'art. 567, comma 2°, c.p.c. attestante le risultanze delle visure catastali e dei registri immobiliari

---

Tribunale: Milano

Procedura: Liquidazione Giudiziale n. 244/2025 - società "PASAFIN SRL IN LIQUIDAZIONE"

Curatore: Avv. Brighenti Federico

---

Io sottoscritto dott. proc. GUIDO VELLANI, Notaio in Modena ed iscritto presso il Collegio Notarile di Modena,

dichiaro e certifico

di avere effettuato, attraverso le visure presso il Catasto e il Servizio di Pubblicità Immobiliare dell'Agenzia del Territorio, l'esame ventennale a tutto il **31 luglio 2025** della proprietà e libertà dell'immobile di séguito descritto, e che dal suddetto esame si evince quanto segue:

#### DESCRIZIONE DELL'IMMOBILE

Unità immobiliare sito in Seregno (MB), Via Umberto Saba n. 21.

L'immobile in oggetto è così censito al Catasto Fabbricati del Comune di Seregno (MB): foglio 42,

= mapp. 523, sub. 14, Via Umberto Saba n. 21, p. S1, int. B1, categoria C/6, classe 4, consistenza mq. 13, superficie catastale mq. 14, rendita euro 72,51;

= mapp. 523, sub. 15, Via Umberto Saba n. 21, p. S1, int. B2, categoria C/6, classe 4, consistenza mq. 13, superficie catastale mq. 14, rendita euro 72,51;

= mapp. 523, sub. 16, Via Umberto Saba n. 21, p. S1, int. B3, categoria C/6, classe 4, consistenza mq. 13, superficie catastale mq. 14, rendita euro 72,51;

= mapp. 523, sub. 24, Via Umberto Saba n. 21, p. S1, int. B11, categoria C/6, classe 4, consistenza mq. 13, superficie catastale mq. 14, rendita euro 72,51;

- = mapp. 523, sub. 25, Via Umberto Saba n. 21, p. S1, int. B12, categoria C/6, classe 4, consistenza mq. 13, superficie catastale mq. 14, rendita euro 72,51;
- = mapp. 523, sub. 26, Via Umberto Saba n. 21, p. S1, int. B13, categoria C/6, classe 4, consistenza mq. 13, superficie catastale mq. 14, rendita euro 72,51;
- = mapp. 523, sub. 31, Via Umberto Saba n. 21, p. S1, int. B18, categoria C/6, classe 4, consistenza mq. 13, superficie catastale mq. 15, rendita euro 72,51.

Si precisa che il mapp. 523 è stato generato dal mapp. 36 in forza di tipo mappale in data 23 giugno 2010 n. 485.549.

#### DITTA ATTUALMENTE INTESTATA

I beni sopra descritti risultano di piena ed esclusiva proprietà di:

- società "PASAFIN S.R.L.", con sede in Milano, codice fiscale 09919260159.

Io sottoscritto confermo che gli atti di trasferimento sotto indicati risultano tutti debitamente trascritti ai sensi dell'art. 2650 c.c. (continuità delle trascrizioni).

Io sottoscritto confermo che l'intestazione catastale è conforme alle risultanze dei Registri Immobiliari.

#### FORMALITA' PREGIUDIZIEVOLI NEL VENTENNIO

Sui beni sopra descritti, accessori e pertinenze, dai suddetti pubblici registri non risultano privilegi, iscrizioni, trascrizioni pregiudizievoli, oneri reali, servitù passive, ad eccezione di:

1) ipoteca volontaria iscritta a Milano 2 in data 10 aprile 2009 al n. 8.204 part. per euro 1.530.000 (unmilione cinquecentotrentamila), a favore di "BANCA POPOLARE DI SONDRIO - SOCIETA' COOPERATIVA PER AZIONI";

2) atto unilaterale d'obbligo edilizio trascritto a Milano 2 in data 10 aprile 2009 al n. 27.561 part., portante costituzione di servitù *non aedificandi* e di parcheggio;

3) atto unilaterale d'obbligo edilizio trascritto a Milano 2 in data 1° dicembre 2010 al n. 86.771 part., portante costituzione di servitù di parcheggio pubblico;

4) atto unilaterale d'obbligo edilizio trascritto a Milano 2 in data 4 luglio 2011 al n. 43.285 part., portante costituzione di servitù di parcheggio pubblico;

5) ipoteca legale iscritta a Milano 2 in data 9 agosto 2023 al n. 20.175 part. per euro 56.612,58 (cinquantaseimilaseicentododici virgola cinquantotto), a favore di "SORIT SOCIETA' SERVIZI E RISCOSSIONI ITALIA S.P.A.".

Si allega al presente certificato la stampa delle suddette formalità pregiudizievoli.

CRONISTORIA DEI TITOLI DI PROVENIENZA

Alla data del 1° gennaio 2005 il terreno su cui è stato edificato il fabbricato comprendente le porzioni immobiliari in oggetto (all'epoca mapp. 36) era di proprietà della società "PASAFIN SRL" con sede in Milano, cui era pervenuto per compravendita a ministero Notaio Maria Giovanna Vallone di Monza (MB) in data 4 luglio 2005, repertorio n. 18.687/2.499, trascritta a Milano 2 in data 9 luglio 2005 al n. 52.885 part.

*AVVERTENZA La presente certificazione è stata redatta in base alle risultanze delle visite effettuate presso il Catasto ed il Servizio di Pubblicità Immobiliare dell'Agenzia del Territorio. La presente certificazione pertanto non può garantire la veridicità delle dichiarazioni effettuate in atti dalle parti in merito, ed esempio, alla regolarità urbanistica, al proprio stato civile e, se coniugate, al regime patrimoniale vigente tra sè ed il proprio coniuge.*

Modena, il giorno 1° agosto 2025.

GUIDO VELLANI  
NOTAIO  
(firma digitale)

---

## Ispezione telematica

n. T1 127200 del 31/07/2025  
Inizio ispezione 31/07/2025 17:05:57  
Richiedente GRGGLI  
Tassa versata € 4,00

---

### Nota di iscrizione

Registro generale n. 44438  
Registro particolare n. 8204  
Presentazione n. 73 del 10/04/2009

---

## Sezione A - Generalità

### Dati relativi al titolo

Descrizione	ATTO NOTARILE PUBBLICO	Numero di repertorio	23273/4343
Data	06/04/2009	Codice fiscale	VLL MGV 63T63 H703 T
Notaio	VALLONE MARIA GIOVANNA		
Sede	MONZA (MI)		

### Dati relativi all'ipoteca o al privilegio

Specie dell'ipoteca o del privilegio	IPOTECA VOLONTARIA		
Derivante da	0161 CONCESSIONE A GARANZIA DI APERTURA DI CREDITO		
Capitale € 900.000,00	Tasso interesse annuo 3,35%	Tasso interesse semestrale	-
Interessi € 450.000,00	Spese € 180.000,00	Totale € 1.530.000,00	
Importi variabili SI	Valuta estera -	Somma iscritta da aumentare automaticamente -	
Presenza di condizione risolutiva -	Durata	1 anni 6 mesi 1 giorni	
Termine dell'ipoteca -	Stipulazione contratto unico	SI	

### Altri dati

Sono presenti nella sezione D parti libere relative a sezione A e sezione C

### Dati riepilogativi

Unità negoziali 1                      Soggetti a favore 1                      Soggetti contro 1

---

## Sezione B - Immobili

Unità negoziale n. 1

Immobile n. 1				
Comune	I625 - SEREGNO (MI)			
Catasto	TERRENI			
Foglio	42	Particella	36	Subalterno -
Natura	T - TERRENO		Consistenza	9 are 90 centiare

**Ispezione telematica**

n. T1 127200 del 31/07/2025  
Inizio ispezione 31/07/2025 17:05:57  
Richiedente GRGGLI  
Tassa versata € 4,00

**Nota di iscrizione**

Registro generale n. 44438  
Registro particolare n. 8204  
Presentazione n. 73 del 10/04/2009

**Sezione C - Soggetti****A favore**

Soggetto n. 1 In qualità di CREDITORE IPOTECARIO  
Denominazione o ragione sociale BANCA POPOLARE DI SONDRIO - SOCIETA' COOPERATIVA PER AZIONI  
Sede SONDRIO (SO)  
Codice fiscale 00053810149 Domicilio ipotecario eletto SONDRIO - PIAZZA GARIBALDI 16  
Relativamente all'unità negoziale n. 1 Per il diritto di PROPRIETA'  
Per la quota di 1/1

**Contro**

Soggetto n. 1 In qualità di DEBITORE IPOTECARIO  
Denominazione o ragione sociale PASAFIN SRL  
Sede MILANO (MI)  
Codice fiscale 09919260159  
Relativamente all'unità negoziale n. 1 Per il diritto di PROPRIETA'  
Per la quota di 1/1

**Sezione D - Ulteriori informazioni**

Descrizione della condizione risolutiva cui è sottoposta l'ipoteca e/o dei titoli di credito allegati (ovvero altri prospetti che si ritiene utile pubblicare)

LA "BANCA POPOLARE DI SONDRIO - SOCIETA' COOPERATIVA PER AZIONI", HA ACCORDATO ALLA SOCIETA' "PASAFIN SRL" UN FINANZIAMENTO AI SENSI DEGLI ARTICOLI 38 E SEGUENTI DEL DECRETO LEGISLATIVO 1 SETTEMBRE 1993 N. 385, ASSISTITO DA GARANZIA IPOTECARIA, FINO ALLA CONCORRENZA DI EURO 900.000,00 (NOVECENTOMILA) DA UTILIZZARE MEDIANTE APERTURA DI CREDITO IN CONTO CORRENTE. L'UTILIZZO DELL'APERTURA DI CREDITO POTRA' AVERE INIZIO DIETRO PRESENTAZIONE DEL PERMESSO DI COSTRUIRE, SECONDO L'INSINDACABILE GIUDIZIO DELLA "BANCA", IN DIPENDENZA DELLO STATO D'AVANZAMENTO DEI LAVORI, CON LE MODALITA' E ALLE CONDIZIONI DI CUI IN PROSIEGUO E A QUELLE ALTRE CHE VERRANNO FISSATE DALLA BANCA DOPO CHE SARA' STATA COMPROVATA LA REGOLARE ISCRIZIONE DELL'IPOTECA COSTITUITA CON IL PRESENTE ATTO E CHE LA STESSA E' SENZA CONCORRENTI, E COMUNQUE NON PREGIUDICATA DA ALCUNA FORMALITA' D'ISCRIZIONE O TRASCRIZIONE. L'APERTURA DI CREDITO IN CONTO CORRENTE E' CONCESSA ED ACCETTATA PER LA DURATA DI 18 (DICOTTO) MESI E UN GIORNO A FAR TEMPO DALLA DATA DI OGGI E, QUINDI, FINO AL 7 OTTOBRE 2010. CONSEGUENTEMENTE NESSUNA DELLE DUE PARTI CONTRAENTI POTRA', PRIMA DI DETTA SCADENZA, RECEDERE DAL CONTRATTO, ESCLUDENDOSI PERTANTO L'APPLICAZIONE DELL'ARTICOLO 6, LETTERA C), DELLE "NORME CHE REGOLANO I CONTI CORRENTI DI CORRISPONDENZA E SERVIZI CONNESSI". IL "CORRENTISTA" ASSUME PERTANTO L'OBBLIGO DI RISPETTARE I LIMITI DI UTILIZZO DELL'APERTURA DI CREDITO COME DESCRITTI NEL PRESENTE ARTICOLO SENZA NECESSITA' DI UNA ESPRESSA RICHIESTA DELLA BANCA E PRENDE INOLTRE ATTO CHE IL MANCATO RISPETTO DI QUANTO SOPRA STABILITO POTRA' COSTITUIRE CAUSA DI RISOLUZIONE DEL PRESENTE CONTRATTO. L'APERTURA DI CREDITO IN CONTO CORRENTE AVRA' DURATA SUPERIORE A

**Ispezione telematica**

n. T1 127200 del 31/07/2025

Inizio ispezione 31/07/2025 17:05:57

Richiedente GRGLI

Tassa versata € 4,00

**Nota di iscrizione**

Registro generale n. 44438

Registro particolare n. 8204

Presentazione n. 73 del 10/04/2009

QUELLA STABILITA, COME MINIMA, DALL'ARTICOLO 15 DEL D.P.R. 29 SETTEMBRE 1973 N. 601 E PRECISAMENTE A DECORRERE DA OGGI FINO AL 7 OTTOBRE 2010. SUCCESSIVAMENTE ALLA SCADENZA DEL 7 OTTOBRE 2010 L'APERTURA DI CREDITO SI INTENDERA' PROROGATA DI GIORNO IN GIORNO A TEMPO INDETERMINATO; DA TALE MOMENTO SI APPLICHERA' L'ARTICOLO 6 LETTERA C), DELLE SUDDETTE "NORME CHE REGOLANO I CONTI CORRENTI DI CORRISPONDENZA E SERVIZI CONNESSI". ALLA SCADENZA, COME PURE NEI CASI DI RECESSO, SI PROCEDERA' ALLA CHIUSURA DEFINITIVA DEL CONTO, PREVIA LIQUIDAZIONE DI QUANTO DOVUTO PER CAPITALE, INTERESSI E QUANT'ALTRO DOVUTO. IL "CORRENTISTA" SARA' TENUTO AL PAGAMENTO DEL DEBITO ALLA SCADENZA PATTUITA CON AGGRAVIO IN CASO DI RITARDATO PAGAMENTO DEGLI INTERESSI DI MORA CALCOLATI SECONDO LE MODALITA' PREVISTE AL SUCCESSIVO ART. 4). GLI INTERESSI SULLE SOMME A DEBITO VERRANNO CONTEGGIATI AL TASSO NOMINALE ANNUO POSTICIPATO PARI ALLA MEDIA DELLA QUOTAZIONE MEDIA MENSILE RIFERITA AI TRE MESI ANTECEDENTI IL MESE DI SCADENZA DI OGNI LIQUIDAZIONE INTERESSI DELL'"EURIBOR - EURO INTERBANK OFFERED RATE" A TRE MESI, COSI' COME DETERMINATO DAL DECRETO DEL MINISTERO DEL TESORO DEL 23 DICEMBRE 1998, PUBBLICATA SU "IL SOLE 24 ORE", E MAGGIORATA DI 1,75 (UNO VIRGOLA SETTANTACINQUE) PUNTI. IN PARTICOLARE, IL SAGGIO D'INTERESSE SARA' RILEVATO SECONDO LA SEGUENTE TABELLA: DATA DI LIQUIDAZIONE MEDIA EURIBOR RILEVAZIONE 31 MARZO: DICEMBRE DELL'ANNO PRECEDENTE, GENNAIO, FEBBRAIO DELLO STESSO ANNO; 30 GIUGNO: MARZO, APRILE, MAGGIO DELLO STESSO ANNO; 30 SETTEMBRE: GIUGNO, LUGLIO, AGOSTO DELLO STESSO ANNO; 31 DICEMBRE: SETTEMBRE, OTTOBRE, NOVEMBRE DELLO STESSO ANNO. LE PARTI CONVENGONO CHE PER IL PERIODO COMPRESO FRA LA DATA ODIERNA E IL 30 GIUGNO 2009 L'INTERESSE VERRA' CONTEGGIATO AL TASSO NOMINALE ANNUO DEL 3,35% (TRE VIRGOLA TRENTACINQUE PER CENTO), PARI AL TASSO EFFETTIVO, RAPPORATO SU BASE ANNUA, DEL 3,392% (TRE VIRGOLA TRECENTONOVANTADUE PER CENTO). LA BANCA SI E' RISERVATA LA FACOLTA' DI MODIFICARE LE CONDIZIONI ECONOMICHE APPLICATE AL PRESENTE FINANZIAMENTO, RISPETTANDO, IN CASO DI VARIAZIONI SFAVOREVOLI AL "CORRENTISTA", LE PRESCRIZIONI DI CUI ALL'ART. 118 T.U.B. E SUCCESSIVE VARIAZIONI E MODIFICHE E, PER QUANTO ATTIENE AI CONTRATTI CON I CONSUMATORI, LE PRESCRIZIONI AL CAPO XIV BIS - TITOLO II - LIBRO IV DEL C.C. INTRODOTTO DALLA LEGGE 6 FEBBRAIO 1996, N. 52. IL "CORRENTISTA" APPROVA SPECIFICAMENTE - AI SENSI DELL'ART. 117, QUINTO COMMA T.U.B. - TALE FACOLTA' DELLA BANCA. PER L'ESECUZIONE DEL CONTRATTO E PER OGNI EFFETTO DI LEGGE, LA BANCA ELEGGE DOMICILIO, AI SENSI E PER GLI EFFETTI DELL'ART. 47 C.C. E DELL'ART. 30 C.P.C. PRESSO LA PROPRIA SEDE CENTRALE IN SONDRIO, PIAZZA GARIBALDI N. 16, ANCHE AGLI EFFETTI DELL'ISCRIZIONE IPOTECARIA EX ART. 39, PRIMO COMMA, T.U..

**Ispezione telematica**

n. T1 127200 del 31/07/2025

Inizio ispezione 31/07/2025 17:05:57

Richiedente GRGGLI

Tassa versata € 4,00

**Elenco annotazioni, comunicazioni, rettifiche e formalità successive***Relative alla formalità:* Nota di iscrizione      Numero di registro particolare      8204      del 10/04/2009**Annotazioni**

ANNOTAZIONE presentata il 04/02/2011      Servizio di P.I. di MILANO 2  
Registro particolare n. 2647      Registro generale n. 12356  
Tipo di atto: 0819 - RESTRIZIONE DI BENI

ANNOTAZIONE presentata il 08/04/2011      Servizio di P.I. di MILANO 2  
Registro particolare n. 8075      Registro generale n. 39397  
Tipo di atto: 0819 - RESTRIZIONE DI BENI

ANNOTAZIONE presentata il 27/05/2011      Servizio di P.I. di MILANO 2  
Registro particolare n. 12060      Registro generale n. 59945  
Tipo di atto: 0819 - RESTRIZIONE DI BENI

ANNOTAZIONE presentata il 08/07/2011      Servizio di P.I. di MILANO 2  
Registro particolare n. 15091      Registro generale n. 77565  
Tipo di atto: 0819 - RESTRIZIONE DI BENI

ANNOTAZIONE presentata il 27/01/2012      Servizio di P.I. di MILANO 2  
Registro particolare n. 1634      Registro generale n. 9308  
Tipo di atto: 0819 - RESTRIZIONE DI BENI

ANNOTAZIONE presentata il 08/04/2020      Servizio di P.I. di MILANO 2  
Registro particolare n. 7860      Registro generale n. 38198  
Tipo di atto: 0819 - RESTRIZIONE DI BENI

**Comunicazioni**

Non sono presenti comunicazioni

**Rettifiche**

Non sono presenti rettifiche

**Formalità successive (nelle quali la nota è formalità di riferimento)**

Non sono presenti formalità successive

---

## Ispezione telematica

n. T1 127200 del 31/07/2025  
Inizio ispezione 31/07/2025 17:05:57  
Richiedente GRGGLI  
Tassa versata € 4,00

---

### Nota di trascrizione

Registro generale n. 44437  
Registro particolare n. 27561  
Presentazione n. 72 del 10/04/2009

---

## Sezione A - Generalità

### Dati relativi al titolo

Descrizione SCRITTURA PRIVATA CON SOTTOSCRIZIONE AUTENTICATA  
Data 06/04/2009 Numero di repertorio 23272/4342  
Notaio VALLONE MARIA GIOVANNA Codice fiscale VLL MGV 63T63 H703 T  
Sede MONZA (MI)

### Dati relativi alla convenzione

Specie ATTO TRA VIVI  
Descrizione 106 ATTO UNILATERALE D'OBBLIGO EDILIZIO  
Voltura catastale automatica NO

### Altri dati

Sono presenti nella sezione D parti libere relative a sezione A e sezione B

### Dati riepilogativi

Unità negoziali 1 Soggetti a favore 1 Soggetti contro 1

---

## Sezione B - Immobili

Unità negoziale n. 1

Immobile n. 1  
Comune I625 - SEREGNO (MI)  
Catasto TERRENI  
Foglio 42 Particella 36 Subalterno -  
Natura T - TERRENO Consistenza -

---

## Sezione C - Soggetti

### A favore

Soggetto n. 1 In qualità di FAVORE  
Denominazione o ragione sociale COMUNE DI SEREGNO  
Sede SEREGNO (MI)  
Codice fiscale 00870790151

**Ispezione telematica**

n. T1 127200 del 31/07/2025

Inizio ispezione 31/07/2025 17:05:57

Richiedente GRGGLI

Tassa versata € 4,00

**Nota di trascrizione**

Registro generale n. 44437

Registro particolare n. 27561

Presentazione n. 72 del 10/04/2009

Relativamente all'unità negoziale n. 1 Per il diritto di SERVITU' NON AEDIFICANDI E DI PARCHEGGIO

Per la quota di 1/1

**Contro**

Soggetto n. 1 In qualità di CONTRO

Denominazione o ragione sociale PASAFIN SRL

Sede MILANO (MI)

Codice fiscale 09919260159

Relativamente all'unità negoziale n. 1 Per il diritto di SERVITU' NON AEDIFICANDI E DI PARCHEGGIO

Per la quota di 1/1

**Sezione D - Ulteriori informazioni***Altri aspetti che si ritiene utile indicare ai fini della pubblicità immobiliare*

1) LA PASAFIN SRL SI E' OBBLIGATA A COSTRUIRE SULL'AREA DI SUA PROPRIETA' INNANZI DESCRITTA SECONDO LA DISTRIBUZIONE EDILIZIA E LA VOLUMETRIA DI CUI AL TIPO GIA' ALLEGATO SOTTO LA LETTERA "A" SU CUI SONO INDICATE: A) CON TINTA COLORE ROSSO LE PARTI OCCUPATE E DA OCCUPARE CON LE DIMENSIONI PLANIMETRICHE E LE ALTEZZE DI FABBRICAZIONE; B) CON TINTA COLOR GIALLO LE AREE DA VINCOLARE AI FABBRICATI MEDESIMI PER QUANTO RIGUARDA LA DENSITA' EDILIZIA; C) CON TINTA COLOR VERDE LE AREE VINCOLATE AI FABBRICATI MEDESIMI PER QUANTO RIGUARDA LA SUPERFICIE COPERTA. 2) L'AREA DESTINATA A PARCHEGGIO PREVISTA DAL PROGETTO PRESENTATO E INDICATA CON LA SIGLA A/E NELLA PLANIMETRIA GIA' ALLEGATA SOTTO LA LETTERA "A", DI COMPLESSIVI MQ. 220 (DUECENTOVENTI) NON PUO' E NON POTRA' IN PERPETUO ESSERE DESTINATA AD USO DIVERSO. LO SPAZIO SOPRA INDIVIDUATO E' DESTINATO A SODDISFARE LE ESIGENZE DELLA COSTRUZIONE DELLA QUALE RAPPRESENTA UN ELEMENTO ACCESSORIO E ALLA QUALE COMUNQUE RISULTA VINCOLATA. IL PRESENTE ATTO COSTITUISCE "SERVITU' NON AEDIFICANDI" SULLE AREE INDICATE CON LE SIGLE A/C, A/D E A/E NELL'ELABORATO GIA' ALLEGATO SOTTO LA LETTERA "A". 3) LA PASAFIN SRL: - ASSOGGETTA CON IL PRESENTE ATTO, SENZA ALCUN COMPENSO NE' INDENNITA' DI SORTA NE PRESENTE NE' FUTURA, A SERVITU' PERPETUA DI PARCHEGGIO PUBBLICO L'AREA POSTA IN FREGIO ALLA NUOVA VIA DA DENOMINARE E QUANTIFICATA IN MQ. 61( METRI QUADRATI SESSANTUNO), A PARTE DEL MAPPALE 36 DEL FOGLIO 42, INDIVIDUATA CON TRATTEGGIO DIAGONALE NELL'ELABORATO PLANIMETRICO CHE SI ALLEGA SOTTO LA LETTERA "B". DELL'ESISTENZA DEL TRASCRIVENDO ATTO LA PASAFIN SRL, SUOI SUCCESSORI O AVENTI CAUSA, FARA' PRENDERE ATTO ALLE PARTI INTERESSATE FACENDOLO ALTRESI' CONSTARE NEGLI EVENTUALI FUTURI ATTI DI COMPRAVENDITA.

---

## Ispezione telematica

n. T1 127200 del 31/07/2025  
Inizio ispezione 31/07/2025 17:05:57  
Richiedente GRGGLI  
Tassa versata € 4,00

---

### Nota di trascrizione

Registro generale n. 146598  
Registro particolare n. 86771  
Presentazione n. 90 del 01/12/2010

---

## Sezione A - Generalità

### Dati relativi al titolo

Descrizione SCRITTURA PRIVATA CON SOTTOSCRIZIONE AUTENTICATA  
Data 23/11/2010 Numero di repertorio 24331/4955  
Notaio VALLONE MARIA GIOVANNA Codice fiscale VLL MGV 63T63 H703 T  
Sede MONZA (MI)

### Dati relativi alla convenzione

Specie ATTO TRA VIVI  
Descrizione 106 ATTO UNILATERALE D'OBBLIGO EDILIZIO  
Voltura catastale automatica NO

### Altri dati

Sono presenti nella sezione D parti libere relative a sezione B

### Dati riepilogativi

Unità negoziali 1 Soggetti a favore 1 Soggetti contro 1

---

## Sezione B - Immobili

Unità negoziale n. 1

Immobile n. 1  
Comune I625 - SEREGNO (MI)  
Catasto TERRENI  
Foglio 42 Particella 36 Subalterno -  
Natura T - TERRENO Consistenza -

---

## Sezione C - Soggetti

### A favore

Soggetto n. 1 In qualità di ACQUIRENTE  
Denominazione o ragione sociale COMUNE DI SEREGNO  
Sede SEREGNO (MI)  
Codice fiscale 00870790151

---

## Ispezione telematica

n. T1 127200 del 31/07/2025

Inizio ispezione 31/07/2025 17:05:57

Richiedente GRGGLI

Tassa versata € 4,00

---

## Nota di trascrizione

Registro generale n. 146598

Registro particolare n. 86771

Presentazione n. 90 del 01/12/2010

Relativamente all'unità negoziale n. 1 Per il diritto di SERVIT DI PARCHEGGIO PUBBLICO  
Per la quota di 1/1

### Contro

Soggetto n. 1 In qualità di VENDITORE

Denominazione o ragione sociale PASAFIN SRL

Sede MILANO (MI)

Codice fiscale 09919260159

Relativamente all'unità negoziale n. 1 Per il diritto di SERVIT DI PARCHEGGIO PUBBLICO  
Per la quota di 1/1

---

## Sezione D - Ulteriori informazioni

Altri aspetti che si ritiene utile indicare ai fini della pubblicità immobiliare

LA PASAFIN SRL HA MODIFICATO LA SERVITU' PERPETUA DI PARCHEGGIO PUBBLICO COSTITUITA CON L'ATTO AUTENTICATO DAL NOTAIO M.G.VALLONE DI MONZA IL 6 APRILE 2009, REP. N. 23272/4342 REG. TO A MONZA IL 8 APRILE 2009 AL N. 4563/1T E TRASCritto A MILANO IL 10 APRILE 2009 AI NN. 44437/2 7561, E QUINDI, IN LUOGO DELL'AREA QUANTIFICATA IN MQ. 61 (METRI QUADRATI SESSANTUNO), A PARTE DEL MAPPALE 36 DEL FOGLIO 42, INDIVIDUATA NELLA PLANIMETRIA ALLEGATA AL DETTO ATTO CON LA LETTERA "B", HA ASSOGGETTATO A SERVITU' PERPETUA DI PARCHEGGIO PUBBLICO PARTE DELL'AREA DI SUA PROPRIETA' IN SEREGNO, IN FREGIO A NUOVA VIA DA DENOMINARE, QUANTIFICATA IN 59,7 (CINQUANTANOVE VIRGOLA SETTE) METRI QUADRATI, A PARTE DEL MAPPALE 36 DEL FOGLIO 42, INDIVIDUATA CON TRATTEGGIO ROSSO NELLA PLANIMETRIA ALLEGATA AL TRASCrivENDO ATTO SOTTO LA LETTERA "A". RESTA INVARIATO OGNI ALTRO OBBLIGO ASSUNTO DALLA PASAFIN SRL NEL PIU' VOLTE CITATO ATTO AUTENTICATO DAL NOTAIO M.G.VALLONE DI MONZA IL 6 APRILE 2009, REP. N. 23272/4342.

---

## Ispezione telematica

n. T1 127200 del 31/07/2025  
Inizio ispezione 31/07/2025 17:05:57  
Richiedente GRGGLI  
Tassa versata € 4,00

---

### Nota di trascrizione

Registro generale n. 74886  
Registro particolare n. 43285  
Presentazione n. 10 del 04/07/2011

---

## Sezione A - Generalità

### Dati relativi al titolo

Descrizione SCRITTURA PRIVATA CON SOTTOSCRIZIONE AUTENTICATA  
Data 28/06/2011 Numero di repertorio 24764/5229  
Notaio VALLONE MARIA GIOVANNA Codice fiscale VLL MGV 63T63 H703 T  
Sede MONZA (MI)

### Dati relativi alla convenzione

Specie ATTO TRA VIVI  
Descrizione 106 ATTO UNILATERALE D'OBBLIGO EDILIZIO  
Voltura catastale automatica NO

### Altri dati

Sono presenti nella sezione D parti libere relative a sezione B

### Dati riepilogativi

Unità negoziali 1 Soggetti a favore 1 Soggetti contro 1

---

## Sezione B - Immobili

Unità negoziale n. 1

### Immobile n. 1

Comune	I625 - SEREGNO (MI)			
Catasto	TERRENI			
Foglio	42	Particella	525	Subalterno -
Natura	T - TERRENO		Consistenza	-

### Identificativo dell'immobile nella formalità precedente:

Comune	I625 - SEREGNO (MI)			
Catasto	TERRENI			
Foglio	42	Particella	36	Subalterno -

---

**Ispezione telematica**

n. T1 127200 del 31/07/2025  
Inizio ispezione 31/07/2025 17:05:57  
Richiedente GRGGLI  
Tassa versata € 4,00

**Nota di trascrizione**

Registro generale n. 74886  
Registro particolare n. 43285  
Presentazione n. 10 del 04/07/2011

**Sezione C - Soggetti****A favore**

Soggetto n. 1 In qualità di A FAVORE  
Denominazione o ragione sociale COMUNE DI SEREGNO  
Sede SEREGNO (MI)  
Codice fiscale 00870790151  
Relativamente all'unità negoziale n. 1 Per il diritto di SERVITU' DI PARCHEGGIO PUBBLICO  
Per la quota di 1/1

**Contro**

Soggetto n. 1 In qualità di CONTRO  
Denominazione o ragione sociale PASAFIN SRL  
Sede MILANO (MI)  
Codice fiscale 09919260159  
Relativamente all'unità negoziale n. 1 Per il diritto di SERVITU' DI PARCHEGGIO PUBBLICO  
Per la quota di 1/1

**Sezione D - Ulteriori informazioni**

Altri aspetti che si ritiene utile indicare ai fini della pubblicità immobiliare

PREMESSO CHE CON ATTO AUTENTICATO DAL NOTAIO M.G.VALLONE DI MONZA IL 6 APRILE 2009, REP. N. 23272/4342, REG.TO A MONZA 1 L'8 APRILE 2009 AL N. 4563/1T E TRASCRITTO A MILANO 2 IL 10 APRILE 2009 AI NN. 44437/2756 1, LA PASAFIN SRL, TRA L'ALTRO, HA ASSOGGETTATO A SERVITU' PERPETUA DI PARCHEGGIO PUBBLICO PARTE DELL'AREA IN SEREGNO, IN FREGIO A VIA PIRAN DELLO, QUANTIFICATA IN MQ. 61( METRI QUADRATI SESSANTUNO), A PARTE DEL MAPPALE 36 DEL FOGLIO 42, ED INDIVIDUATA CON TRATTEGGIO DIAGONALE NEL L'ELABORATO PLANIMETRICO ALLEGATO AL CITATO ATTO SOTTO LA LETTERA "B", IN CONSEGUENZA DELLA DENUNZIA DI INIZIO ATTIVITA' PRESENTATA IL 16 FEBBRAIO 2009 N. 4709;- SUCCESSIVAMENTE SONO STATE PRESENTATE VARIANTI CON LE D.I.A. IN DATA 30 LUGLIO 2010 PROT. 45899 P.E. N. 417/10 E IN DATA 18 OTTOBRE 2010 P.E. N. 522/10;- IN CONSEGUENZA DI DETTE VARIANTI LA PORZIONE DI AREA DESTINATA A PARCHEGGIO PUBBLICO E' STATA MODIFICATA E QUANTIFICATA IN 59,7 (CINQUANTANOVE VIRGOLA SETTE) METRI QUADRATI, CON CONSEGUENTE MODIFICAZIONE DELLA SERVITU' DI PARCHEGGIO PUBBLICO CONVENUTA CON ATTO AUTENTICATO DAL NOTAIO M.G.VALLONE DI MONZA IL 23 NOVEMBRE 2010, REP. N.24331/4955, REGISTRATO A MONZA IL 29 NOVEMBRE 2010 AL N. 15840 SERIE 1T E TRASCRITTO A MILANO 2 IL GIORNO 1 DICEMBRE 2010 AI NN. 146598/86771;- IL COMUNE DI SEREGNO, AI FINI DEL RILASCIO DELLA AGIBILITA' DEL FABBRICATO EDIFICATO SUL MAPPALE 523 DEL FOGLIO 42, PER LA QUALE ERA STATA PRESENTATA DOMANDA IN DATA 17 GENNAIO 2011 PROT. 2919, HA RICHiesto ULTERIORE VARIAZIONE NELLA ESTENSIONE DELLA SUDETTA PORZIONE DI AREA DESTINATA A PARCHEGGIO PUBBLICO, ESCLUDENDO L'AREA OCCUPATA DALLE GRIGLIE DI AREAZIONE DEL PIANO INTERRATO, CHE DEVE ESSERE QUINDI MONETIZZATA;- PERTANTO DETTA PORZIONE DI AREA DESTINATA A PARCHEGGIO PUBBLICO E' STATA ORA QUANTIFICATA IN 54,2 (CINQUANTQUATTRO VIRGOLA DUE) METRI QUADRATI ED INDIVIDUATA CON TRATTEGGIO ROSSO NELL'ELABORATO PLANIMETRICO CHE TROVASI ALLEGATO AL TRASCRIVENDO ATTO SOTTO LA LETTERA "A";- SI RENDE IN

---

**Ispezione telematica**

n. T1 127200 del 31/07/2025

Inizio ispezione 31/07/2025 17:05:57

Richiedente GRGGLI

Tassa versata € 4,00

---

**Nota di trascrizione**

Registro generale n. 74886

Registro particolare n. 43285

Presentazione n. 10 del 04/07/2011

---

CONSEGUENZA NECESSARIO MODIFICARE ULTERIORMENTE IL CITATO ATTO DEL 6 APRILE 2009, GIÀ MODIFICATO CON L'ATTO DEL 23 NOVEMBRE 2010, UNICAMENTE PER QUANTO CONCERNE LA SUDDETTA SERVITÙ DI PARCHEGGIO PUBBLICO, ED A TAL FINE LA PASAFIN SRL AGISCE ANCHE AI SENSI E PER GLI EFFETTI DELL'ART. 2028 E SS. C.C. TANTO PR EMESSO, LA PASAFIN SRL HA MODIFICATO LA SERVITÙ PERPETUA DI PARCHEGGIO PUBBLICO COSTITUITA E GIÀ MODIFICATA CON GLI ATTI AUTENTICATI DAL NOTAIO M.G.VALLONE DI MONZA IL 6 APRILE 2009, REP. N. 23272/4342 E IL 23 NOVEMBRE 2010, REP. N.24331/4955, CITATI IN PREMessa, E QUINDI, IN LUOGO DELL'AREA QUANTIFICATA IN 59,7 (CINQUANTANOVE VIRGOLA SETTE) METRI QUADRATI HA ASSOGGETTATO A SERVITÙ PERPETUA DI PARCHEGGIO PUBBLICO L'AREA IN SEREGNO, IN FREGIO ALLA VIA PIRANDELLO, QUANTIFICATA IN 54,2 (CINQUANTAQUATTRO VIRGOLA DUE) METRI QUADRATI, CENSITA AL MAPPALE 525 (GIÀ A PARTE DEL MAPPALE 36) DEL FOGLIO 42, INDIVIDUATA CON TRATT EGGIO ROSSO NELL'ELABORATO PLANIMETRICO CHE TROVASI ALLEGATO AL TRASCRIVENDO ATTO SOTTO LA LETTERA "A". RESTA INVARIATO OGNI ALTRO OBBLIGO ASSUNTO DALLA PASAFIN SRL NEI PIÙ VOLTE CITATI ATTI AUTENTICATI DAL NOTAIO M.G.VALLONE DI MONZA IL 6 APRILE 2009, REP. N. 23272/4342 E IL 23 NOVEMBRE 2010, REP. N.24331/4955.

## Ispezione telematica

n. T1 119946 del 31/07/2025  
Inizio ispezione 31/07/2025 16:33:47  
Richiedente GRGGLI  
Tassa versata € 4,00

## Nota di iscrizione

Registro generale n. 116488  
Registro particolare n. 20175  
Presentazione n. 46 del 09/08/2023

## Sezione A - Generalità

### Dati relativi al titolo

Descrizione RICHIESTA ESATTORIALE  
Data 03/08/2023  
Autorità emittente 02241250394  
Sede RAVENNA (RA)  
Numero di repertorio 794  
Codice fiscale 022 412 50394

### Dati relativi all'ipoteca o al privilegio

Specie dell'ipoteca o del privilegio IPOTECA CONC.AMMINISTRATIVA/RISCOSSIONE  
Derivante da 0420 IPOTECA DELLA RISCOSSIONE  
Capitale € 28.306,29  
Interessi -  
Presenza di condizione risolutiva -  
Tasso interesse annuo -  
Spese -  
Durata -  
Tasso interesse semestrale -  
Totale € 56.612,58

### Altri dati

Sono presenti nella sezione D parti libere relative a sezione A, sezione B, sezione C

### Dati riepilogativi

Unità negoziali 1  
Soggetti a favore 1  
Soggetti contro 1

## Sezione B - Immobili

Unità negoziale n. 1

### Immobile n. 1

Comune A818 - BESANA IN BRIANZA (MI)  
Catasto FABBRICATI  
Sezione urbana - Foglio 29 Particella 496 Subalterno 11  
Natura C2 - MAGAZZINI E LOCALI DI DEPOSITO Consistenza -

### Immobile n. 2

Comune A818 - BESANA IN BRIANZA (MI)  
Catasto FABBRICATI  
Sezione urbana - Foglio 29 Particella 496 Subalterno 16  
Natura A3 - ABITAZIONE DI TIPO ECONOMICO Consistenza -

### Immobile n. 3

Comune A818 - BESANA IN BRIANZA (MI)

**Ispezione telematica**

n. T1 119946 del 31/07/2025

Inizio ispezione 31/07/2025 16:33:47

Richiedente GRGGLI

Tassa versata € 4,00

**Nota di iscrizione**

Registro generale n. 116488

Registro particolare n. 20175

Presentazione n. 46 del 09/08/2023

Catasto	FABBRICATI				
Sezione urbana	- Foglio 29	Particella	496	Subalterno	24
Natura	C2 - MAGAZZINI E LOCALI DI DEPOSITO	Consistenza	-		
Immobile n. 4					
Comune	A818 - BESANA IN BRIANZA (MI)				
Catasto	FABBRICATI				
Sezione urbana	- Foglio 29	Particella	496	Subalterno	32
Natura	C2 - MAGAZZINI E LOCALI DI DEPOSITO	Consistenza	-		
Immobile n. 5					
Comune	A818 - BESANA IN BRIANZA (MI)				
Catasto	FABBRICATI				
Sezione urbana	- Foglio 29	Particella	496	Subalterno	33
Natura	C2 - MAGAZZINI E LOCALI DI DEPOSITO	Consistenza	-		
Immobile n. 6					
Comune	A818 - BESANA IN BRIANZA (MI)				
Catasto	FABBRICATI				
Sezione urbana	- Foglio 29	Particella	496	Subalterno	34
Natura	A3 - ABITAZIONE DI TIPO ECONOMICO	Consistenza	-		
Immobile n. 7					
Comune	A818 - BESANA IN BRIANZA (MI)				
Catasto	FABBRICATI				
Sezione urbana	- Foglio 29	Particella	496	Subalterno	38
Natura	A3 - ABITAZIONE DI TIPO ECONOMICO	Consistenza	-		
Immobile n. 8					
Comune	A818 - BESANA IN BRIANZA (MI)				
Catasto	FABBRICATI				
Sezione urbana	- Foglio 29	Particella	496	Subalterno	43
Natura	C2 - MAGAZZINI E LOCALI DI DEPOSITO	Consistenza	-		
Immobile n. 9					
Comune	A818 - BESANA IN BRIANZA (MI)				
Catasto	FABBRICATI				
Sezione urbana	- Foglio 29	Particella	496	Subalterno	44
Natura	C2 - MAGAZZINI E LOCALI DI DEPOSITO	Consistenza	-		
Immobile n. 10					
Comune	A818 - BESANA IN BRIANZA (MI)				
Catasto	FABBRICATI				
Sezione urbana	- Foglio 29	Particella	496	Subalterno	45
Natura	A3 - ABITAZIONE DI TIPO				

**Ispezione telematica**

n. T1 119946 del 31/07/2025

Inizio ispezione 31/07/2025 16:33:47

Richiedente GRGGLI

Tassa versata € 4,00

**Nota di iscrizione**

Registro generale n. 116488

Registro particolare n. 20175

Presentazione n. 46 del 09/08/2023

	ECONOMICO	Consistenza	-		
<b>Immobile n. 11</b>					
Comune	A818 - BESANA IN BRIANZA (MI)				
Catasto	FABBRICATI				
Sezione urbana	- Foglio 29	Particella	496	Subalterno	48
Natura	A3 - ABITAZIONE DI TIPO ECONOMICO	Consistenza	-		
<b>Immobile n. 12</b>					
Comune	A818 - BESANA IN BRIANZA (MI)				
Catasto	FABBRICATI				
Sezione urbana	- Foglio 29	Particella	496	Subalterno	54
Natura	C2 - MAGAZZINI E LOCALI DI DEPOSITO	Consistenza	-		
<b>Immobile n. 13</b>					
Comune	A818 - BESANA IN BRIANZA (MI)				
Catasto	FABBRICATI				
Sezione urbana	- Foglio 29	Particella	496	Subalterno	55
Natura	C2 - MAGAZZINI E LOCALI DI DEPOSITO	Consistenza	-		
<b>Immobile n. 14</b>					
Comune	A818 - BESANA IN BRIANZA (MI)				
Catasto	FABBRICATI				
Sezione urbana	- Foglio 29	Particella	496	Subalterno	56
Natura	A3 - ABITAZIONE DI TIPO ECONOMICO	Consistenza	-		
<b>Immobile n. 15</b>					
Comune	A818 - BESANA IN BRIANZA (MI)				
Catasto	FABBRICATI				
Sezione urbana	- Foglio 29	Particella	496	Subalterno	58
Natura	A3 - ABITAZIONE DI TIPO ECONOMICO	Consistenza	-		
<b>Immobile n. 16</b>					
Comune	A818 - BESANA IN BRIANZA (MI)				
Catasto	FABBRICATI				
Sezione urbana	- Foglio 29	Particella	496	Subalterno	59
Natura	A3 - ABITAZIONE DI TIPO ECONOMICO	Consistenza	-		
<b>Immobile n. 17</b>					
Comune	A818 - BESANA IN BRIANZA (MI)				
Catasto	FABBRICATI				
Sezione urbana	- Foglio 29	Particella	496	Subalterno	62
Natura	C2 - MAGAZZINI E LOCALI DI DEPOSITO	Consistenza	-		
<b>Immobile n. 18</b>					
Comune	A818 - BESANA IN BRIANZA (MI)				

**Ispezione telematica**

n. T1 119946 del 31/07/2025

Inizio ispezione 31/07/2025 16:33:47

Richiedente GRGGLI

Tassa versata € 4,00

**Nota di iscrizione**

Registro generale n. 116488

Registro particolare n. 20175

Presentazione n. 46 del 09/08/2023

Catasto	FABBRICATI				
Sezione urbana	- Foglio 29	Particella	496	Subalterno	63
Natura	C2 - MAGAZZINI E LOCALI DI DEPOSITO	Consistenza	-		
Immobile n.	19				
Comune	A818 - BESANA IN BRIANZA (MI)				
Catasto	FABBRICATI				
Sezione urbana	- Foglio 29	Particella	496	Subalterno	64
Natura	C6 - STALLE, SCUDERIE, RIMESSE, AUTORIMESSE	Consistenza	-		
Immobile n.	20				
Comune	A818 - BESANA IN BRIANZA (MI)				
Catasto	FABBRICATI				
Sezione urbana	- Foglio 29	Particella	496	Subalterno	65
Natura	C6 - STALLE, SCUDERIE, RIMESSE, AUTORIMESSE	Consistenza	-		
Immobile n.	21				
Comune	A818 - BESANA IN BRIANZA (MI)				
Catasto	FABBRICATI				
Sezione urbana	- Foglio 29	Particella	496	Subalterno	66
Natura	C6 - STALLE, SCUDERIE, RIMESSE, AUTORIMESSE	Consistenza	-		
Immobile n.	22				
Comune	A818 - BESANA IN BRIANZA (MI)				
Catasto	FABBRICATI				
Sezione urbana	- Foglio 29	Particella	496	Subalterno	67
Natura	C6 - STALLE, SCUDERIE, RIMESSE, AUTORIMESSE	Consistenza	-		
Immobile n.	23				
Comune	A818 - BESANA IN BRIANZA (MI)				
Catasto	FABBRICATI				
Sezione urbana	- Foglio 29	Particella	496	Subalterno	68
Natura	C6 - STALLE, SCUDERIE, RIMESSE, AUTORIMESSE	Consistenza	-		
Immobile n.	24				
Comune	A818 - BESANA IN BRIANZA (MI)				
Catasto	FABBRICATI				
Sezione urbana	- Foglio 29	Particella	496	Subalterno	69
Natura	C6 - STALLE, SCUDERIE, RIMESSE, AUTORIMESSE	Consistenza	-		
Immobile n.	25				
Comune	A818 - BESANA IN BRIANZA (MI)				
Catasto	FABBRICATI				
Sezione urbana	- Foglio 29	Particella	496	Subalterno	70
Natura	C6 - STALLE, SCUDERIE,				

**Ispezione telematica**

n. T1 119946 del 31/07/2025

Inizio ispezione 31/07/2025 16:33:47

Richiedente GRGGLI

Tassa versata € 4,00

**Nota di iscrizione**

Registro generale n. 116488

Registro particolare n. 20175

Presentazione n. 46 del 09/08/2023

	RIMESSE, AUTORIMESSE	Consistenza	-		
<i>Immobile n.</i> 26					
<i>Comune</i>	A818 - BESANA IN BRIANZA (MI)				
<i>Catasto</i>	FABBRICATI				
<i>Sezione urbana</i>	- Foglio 29	<i>Particella</i>	496	<i>Subalterno</i>	71
<i>Natura</i>	C6 - STALLE, SCUDERIE, RIMESSE, AUTORIMESSE	<i>Consistenza</i>	-		
<i>Immobile n.</i> 27					
<i>Comune</i>	A818 - BESANA IN BRIANZA (MI)				
<i>Catasto</i>	FABBRICATI				
<i>Sezione urbana</i>	- Foglio 29	<i>Particella</i>	496	<i>Subalterno</i>	72
<i>Natura</i>	C2 - MAGAZZINI E LOCALI DI DEPOSITO	<i>Consistenza</i>	-		
<i>Immobile n.</i> 28					
<i>Comune</i>	A818 - BESANA IN BRIANZA (MI)				
<i>Catasto</i>	FABBRICATI				
<i>Sezione urbana</i>	- Foglio 29	<i>Particella</i>	496	<i>Subalterno</i>	73
<i>Natura</i>	C6 - STALLE, SCUDERIE, RIMESSE, AUTORIMESSE	<i>Consistenza</i>	-		
<i>Immobile n.</i> 29					
<i>Comune</i>	A818 - BESANA IN BRIANZA (MI)				
<i>Catasto</i>	FABBRICATI				
<i>Sezione urbana</i>	- Foglio 29	<i>Particella</i>	496	<i>Subalterno</i>	79
<i>Natura</i>	C6 - STALLE, SCUDERIE, RIMESSE, AUTORIMESSE	<i>Consistenza</i>	-		
<i>Immobile n.</i> 30					
<i>Comune</i>	A818 - BESANA IN BRIANZA (MI)				
<i>Catasto</i>	FABBRICATI				
<i>Sezione urbana</i>	- Foglio 29	<i>Particella</i>	496	<i>Subalterno</i>	80
<i>Natura</i>	C6 - STALLE, SCUDERIE, RIMESSE, AUTORIMESSE	<i>Consistenza</i>	-		
<i>Immobile n.</i> 31					
<i>Comune</i>	A818 - BESANA IN BRIANZA (MI)				
<i>Catasto</i>	FABBRICATI				
<i>Sezione urbana</i>	- Foglio 29	<i>Particella</i>	496	<i>Subalterno</i>	81
<i>Natura</i>	C6 - STALLE, SCUDERIE, RIMESSE, AUTORIMESSE	<i>Consistenza</i>	-		
<i>Immobile n.</i> 32					
<i>Comune</i>	A818 - BESANA IN BRIANZA (MI)				
<i>Catasto</i>	FABBRICATI				
<i>Sezione urbana</i>	- Foglio 29	<i>Particella</i>	496	<i>Subalterno</i>	83
<i>Natura</i>	C6 - STALLE, SCUDERIE, RIMESSE, AUTORIMESSE	<i>Consistenza</i>	-		
<i>Immobile n.</i> 33					
<i>Comune</i>	A818 - BESANA IN BRIANZA (MI)				

**Ispezione telematica**

n. T1 119946 del 31/07/2025

Inizio ispezione 31/07/2025 16:33:47

Richiedente GRGGLI

Tassa versata € 4,00

**Nota di iscrizione**

Registro generale n. 116488

Registro particolare n. 20175

Presentazione n. 46 del 09/08/2023

Catasto	FABBRICATI				
Sezione urbana	- Foglio 29	Particella	496	Subalterno	84
Natura	C6 - STALLE, SCUDERIE, RIMESSE, AUTORIMESSE	Consistenza	-		
Immobile n.	34				
Comune	A818 - BESANA IN BRIANZA (MI)				
Catasto	FABBRICATI				
Sezione urbana	- Foglio 29	Particella	496	Subalterno	85
Natura	C6 - STALLE, SCUDERIE, RIMESSE, AUTORIMESSE	Consistenza	-		
Immobile n.	35				
Comune	A818 - BESANA IN BRIANZA (MI)				
Catasto	FABBRICATI				
Sezione urbana	- Foglio 29	Particella	496	Subalterno	86
Natura	C6 - STALLE, SCUDERIE, RIMESSE, AUTORIMESSE	Consistenza	-		
Immobile n.	36				
Comune	A818 - BESANA IN BRIANZA (MI)				
Catasto	FABBRICATI				
Sezione urbana	- Foglio 29	Particella	496	Subalterno	87
Natura	C6 - STALLE, SCUDERIE, RIMESSE, AUTORIMESSE	Consistenza	-		
Immobile n.	37				
Comune	A818 - BESANA IN BRIANZA (MI)				
Catasto	FABBRICATI				
Sezione urbana	- Foglio 29	Particella	496	Subalterno	88
Natura	C6 - STALLE, SCUDERIE, RIMESSE, AUTORIMESSE	Consistenza	-		
Immobile n.	38				
Comune	A818 - BESANA IN BRIANZA (MI)				
Catasto	FABBRICATI				
Sezione urbana	- Foglio 29	Particella	496	Subalterno	91
Natura	C6 - STALLE, SCUDERIE, RIMESSE, AUTORIMESSE	Consistenza	-		
Immobile n.	39				
Comune	A818 - BESANA IN BRIANZA (MI)				
Catasto	FABBRICATI				
Sezione urbana	- Foglio 29	Particella	496	Subalterno	93
Natura	C6 - STALLE, SCUDERIE, RIMESSE, AUTORIMESSE	Consistenza	-		
Immobile n.	40				
Comune	A818 - BESANA IN BRIANZA (MI)				
Catasto	FABBRICATI				
Sezione urbana	- Foglio 29	Particella	496	Subalterno	94
Natura	C6 - STALLE, SCUDERIE,				

**Ispezione telematica**

n. T1 119946 del 31/07/2025

Inizio ispezione 31/07/2025 16:33:47

Richiedente GRGGLI

Tassa versata € 4,00

**Nota di iscrizione**

Registro generale n. 116488

Registro particolare n. 20175

Presentazione n. 46 del 09/08/2023

	RIMESSE, AUTORIMESSE	Consistenza	-		
<b>Immobile n. 41</b>					
Comune	A818 - BESANA IN BRIANZA (MI)				
Catasto	FABBRICATI				
Sezione urbana	- Foglio 29	Particella	496	Subalterno	95
Natura	C6 - STALLE, SCUDERIE, RIMESSE, AUTORIMESSE	Consistenza	-		
<b>Immobile n. 42</b>					
Comune	A818 - BESANA IN BRIANZA (MI)				
Catasto	FABBRICATI				
Sezione urbana	- Foglio 29	Particella	496	Subalterno	101
Natura	C6 - STALLE, SCUDERIE, RIMESSE, AUTORIMESSE	Consistenza	-		
<b>Immobile n. 43</b>					
Comune	A818 - BESANA IN BRIANZA (MI)				
Catasto	FABBRICATI				
Sezione urbana	- Foglio 29	Particella	496	Subalterno	102
Natura	C6 - STALLE, SCUDERIE, RIMESSE, AUTORIMESSE	Consistenza	-		
<b>Immobile n. 44</b>					
Comune	A818 - BESANA IN BRIANZA (MI)				
Catasto	FABBRICATI				
Sezione urbana	- Foglio 29	Particella	496	Subalterno	107
Natura	C6 - STALLE, SCUDERIE, RIMESSE, AUTORIMESSE	Consistenza	-		
<b>Immobile n. 45</b>					
Comune	A818 - BESANA IN BRIANZA (MI)				
Catasto	FABBRICATI				
Sezione urbana	- Foglio 29	Particella	496	Subalterno	111
Natura	C6 - STALLE, SCUDERIE, RIMESSE, AUTORIMESSE	Consistenza	-		
<b>Immobile n. 46</b>					
Comune	A818 - BESANA IN BRIANZA (MI)				
Catasto	FABBRICATI				
Sezione urbana	- Foglio 29	Particella	496	Subalterno	120
Natura	C6 - STALLE, SCUDERIE, RIMESSE, AUTORIMESSE	Consistenza	-		
<b>Immobile n. 47</b>					
Comune	A818 - BESANA IN BRIANZA (MI)				
Catasto	FABBRICATI				
Sezione urbana	- Foglio 29	Particella	496	Subalterno	122
Natura	C6 - STALLE, SCUDERIE, RIMESSE, AUTORIMESSE	Consistenza	-		
<b>Immobile n. 48</b>					
Comune	A818 - BESANA IN BRIANZA (MI)				

**Ispezione telematica**

n. T1 119946 del 31/07/2025

Inizio ispezione 31/07/2025 16:33:47

Richiedente GRGGLI

Tassa versata € 4,00

**Nota di iscrizione**

Registro generale n. 116488

Registro particolare n. 20175

Presentazione n. 46 del 09/08/2023

Catasto	FABBRICATI				
Sezione urbana	- Foglio 29	Particella	496	Subalterno	123
Natura	C6 - STALLE, SCUDERIE, RIMESSE, AUTORIMESSE	Consistenza	-		
Immobile n.	49				
Comune	A818 - BESANA IN BRIANZA (MI)				
Catasto	FABBRICATI				
Sezione urbana	- Foglio 29	Particella	496	Subalterno	126
Natura	C6 - STALLE, SCUDERIE, RIMESSE, AUTORIMESSE	Consistenza	-		
Immobile n.	50				
Comune	A818 - BESANA IN BRIANZA (MI)				
Catasto	FABBRICATI				
Sezione urbana	- Foglio 29	Particella	496	Subalterno	127
Natura	C6 - STALLE, SCUDERIE, RIMESSE, AUTORIMESSE	Consistenza	-		
Immobile n.	51				
Comune	A818 - BESANA IN BRIANZA (MI)				
Catasto	FABBRICATI				
Sezione urbana	- Foglio 29	Particella	496	Subalterno	129
Natura	C6 - STALLE, SCUDERIE, RIMESSE, AUTORIMESSE	Consistenza	-		
Immobile n.	52				
Comune	A818 - BESANA IN BRIANZA (MI)				
Catasto	FABBRICATI				
Sezione urbana	- Foglio 29	Particella	496	Subalterno	146
Natura	C6 - STALLE, SCUDERIE, RIMESSE, AUTORIMESSE	Consistenza	-		
Immobile n.	53				
Comune	A818 - BESANA IN BRIANZA (MI)				
Catasto	FABBRICATI				
Sezione urbana	- Foglio 29	Particella	496	Subalterno	148
Natura	C6 - STALLE, SCUDERIE, RIMESSE, AUTORIMESSE	Consistenza	-		
Immobile n.	54				
Comune	A818 - BESANA IN BRIANZA (MI)				
Catasto	FABBRICATI				
Sezione urbana	- Foglio 29	Particella	496	Subalterno	149
Natura	C6 - STALLE, SCUDERIE, RIMESSE, AUTORIMESSE	Consistenza	-		
Immobile n.	55				
Comune	A818 - BESANA IN BRIANZA (MI)				
Catasto	FABBRICATI				
Sezione urbana	- Foglio 29	Particella	496	Subalterno	150
Natura	C6 - STALLE, SCUDERIE,				

**Ispezione telematica**

n. T1 119946 del 31/07/2025

Inizio ispezione 31/07/2025 16:33:47

Richiedente GRGGLI

Tassa versata € 4,00

**Nota di iscrizione**

Registro generale n. 116488

Registro particolare n. 20175

Presentazione n. 46 del 09/08/2023

	RIMESSE, AUTORIMESSE	Consistenza	-		
<b>Immobile n. 56</b>					
Comune	A818 - BESANA IN BRIANZA (MI)				
Catasto	FABBRICATI				
Sezione urbana	- Foglio 29	Particella	496	Subalterno	151
Natura	C6 - STALLE, SCUDERIE, RIMESSE, AUTORIMESSE	Consistenza	-		
<b>Immobile n. 57</b>					
Comune	A818 - BESANA IN BRIANZA (MI)				
Catasto	FABBRICATI				
Sezione urbana	- Foglio 29	Particella	496	Subalterno	152
Natura	C6 - STALLE, SCUDERIE, RIMESSE, AUTORIMESSE	Consistenza	-		
<b>Immobile n. 58</b>					
Comune	A818 - BESANA IN BRIANZA (MI)				
Catasto	FABBRICATI				
Sezione urbana	- Foglio 29	Particella	496	Subalterno	153
Natura	C6 - STALLE, SCUDERIE, RIMESSE, AUTORIMESSE	Consistenza	-		
<b>Immobile n. 59</b>					
Comune	A818 - BESANA IN BRIANZA (MI)				
Catasto	FABBRICATI				
Sezione urbana	- Foglio 29	Particella	496	Subalterno	155
Natura	C6 - STALLE, SCUDERIE, RIMESSE, AUTORIMESSE	Consistenza	-		
<b>Immobile n. 60</b>					
Comune	A818 - BESANA IN BRIANZA (MI)				
Catasto	FABBRICATI				
Sezione urbana	- Foglio 29	Particella	496	Subalterno	156
Natura	C6 - STALLE, SCUDERIE, RIMESSE, AUTORIMESSE	Consistenza	-		
<b>Immobile n. 61</b>					
Comune	A818 - BESANA IN BRIANZA (MI)				
Catasto	FABBRICATI				
Sezione urbana	- Foglio 29	Particella	496	Subalterno	157
Natura	C6 - STALLE, SCUDERIE, RIMESSE, AUTORIMESSE	Consistenza	-		
<b>Immobile n. 62</b>					
Comune	A818 - BESANA IN BRIANZA (MI)				
Catasto	FABBRICATI				
Sezione urbana	- Foglio 29	Particella	496	Subalterno	158
Natura	C6 - STALLE, SCUDERIE, RIMESSE, AUTORIMESSE	Consistenza	-		
<b>Immobile n. 63</b>					
Comune	A818 - BESANA IN BRIANZA (MI)				

**Ispezione telematica**

n. T1 119946 del 31/07/2025

Inizio ispezione 31/07/2025 16:33:47

Richiedente GRGGLI

Tassa versata € 4,00

**Nota di iscrizione**

Registro generale n. 116488

Registro particolare n. 20175

Presentazione n. 46 del 09/08/2023

Catasto	FABBRICATI				
Sezione urbana	- Foglio 29	Particella	496	Subalterno	159
Natura	C6 - STALLE, SCUDERIE, RIMESSE, AUTORIMESSE	Consistenza	-		
Immobile n.	64				
Comune	A818 - BESANA IN BRIANZA (MI)				
Catasto	FABBRICATI				
Sezione urbana	- Foglio 29	Particella	496	Subalterno	160
Natura	C6 - STALLE, SCUDERIE, RIMESSE, AUTORIMESSE	Consistenza	-		
Immobile n.	65				
Comune	A818 - BESANA IN BRIANZA (MI)				
Catasto	FABBRICATI				
Sezione urbana	- Foglio 29	Particella	496	Subalterno	161
Natura	C6 - STALLE, SCUDERIE, RIMESSE, AUTORIMESSE	Consistenza	-		
Immobile n.	66				
Comune	A818 - BESANA IN BRIANZA (MI)				
Catasto	FABBRICATI				
Sezione urbana	- Foglio 29	Particella	496	Subalterno	162
Natura	C6 - STALLE, SCUDERIE, RIMESSE, AUTORIMESSE	Consistenza	-		
Immobile n.	67				
Comune	A818 - BESANA IN BRIANZA (MI)				
Catasto	FABBRICATI				
Sezione urbana	- Foglio 29	Particella	496	Subalterno	163
Natura	C6 - STALLE, SCUDERIE, RIMESSE, AUTORIMESSE	Consistenza	-		
Immobile n.	68				
Comune	A818 - BESANA IN BRIANZA (MI)				
Catasto	FABBRICATI				
Sezione urbana	- Foglio 29	Particella	496	Subalterno	165
Natura	C6 - STALLE, SCUDERIE, RIMESSE, AUTORIMESSE	Consistenza	-		
Immobile n.	69				
Comune	A818 - BESANA IN BRIANZA (MI)				
Catasto	FABBRICATI				
Sezione urbana	- Foglio 29	Particella	496	Subalterno	166
Natura	C6 - STALLE, SCUDERIE, RIMESSE, AUTORIMESSE	Consistenza	-		
Immobile n.	70				
Comune	A818 - BESANA IN BRIANZA (MI)				
Catasto	FABBRICATI				
Sezione urbana	- Foglio 29	Particella	496	Subalterno	167
Natura	C6 - STALLE, SCUDERIE,				

**Ispezione telematica**

n. T1 119946 del 31/07/2025

Inizio ispezione 31/07/2025 16:33:47

Richiedente GRGGLI

Tassa versata € 4,00

**Nota di iscrizione**

Registro generale n. 116488

Registro particolare n. 20175

Presentazione n. 46 del 09/08/2023

	RIMESSE, AUTORIMESSE	Consistenza	-		
<b>Immobile n. 71</b>					
Comune	A818 - BESANA IN BRIANZA (MI)				
Catasto	FABBRICATI				
Sezione urbana	- Foglio 29	Particella	496	Subalterno	168
Natura	C6 - STALLE, SCUDERIE, RIMESSE, AUTORIMESSE	Consistenza	-		
<b>Immobile n. 72</b>					
Comune	A818 - BESANA IN BRIANZA (MI)				
Catasto	FABBRICATI				
Sezione urbana	- Foglio 29	Particella	496	Subalterno	171
Natura	C6 - STALLE, SCUDERIE, RIMESSE, AUTORIMESSE	Consistenza	-		
<b>Immobile n. 73</b>					
Comune	A818 - BESANA IN BRIANZA (MI)				
Catasto	FABBRICATI				
Sezione urbana	- Foglio 29	Particella	496	Subalterno	172
Natura	C6 - STALLE, SCUDERIE, RIMESSE, AUTORIMESSE	Consistenza	-		
<b>Immobile n. 74</b>					
Comune	A818 - BESANA IN BRIANZA (MI)				
Catasto	FABBRICATI				
Sezione urbana	- Foglio 29	Particella	496	Subalterno	174
Natura	C6 - STALLE, SCUDERIE, RIMESSE, AUTORIMESSE	Consistenza	-		
<b>Immobile n. 75</b>					
Comune	A818 - BESANA IN BRIANZA (MI)				
Catasto	FABBRICATI				
Sezione urbana	- Foglio 29	Particella	496	Subalterno	704
Natura	A10 - UFFICI E STUDI PRIVATI	Consistenza	-		
<b>Immobile n. 76</b>					
Comune	A818 - BESANA IN BRIANZA (MI)				
Catasto	FABBRICATI				
Sezione urbana	- Foglio 29	Particella	496	Subalterno	42
Natura	A3 - ABITAZIONE DI TIPO ECONOMICO	Consistenza	-		
<b>Immobile n. 77</b>					
Comune	A818 - BESANA IN BRIANZA (MI)				
Catasto	FABBRICATI				
Sezione urbana	- Foglio 29	Particella	496	Subalterno	105
Natura	C6 - STALLE, SCUDERIE, RIMESSE, AUTORIMESSE	Consistenza	-		
<b>Immobile n. 78</b>					
Comune	C952 - CONCOREZZO (MI)				
Catasto	FABBRICATI				

**Ispezione telematica**

n. T1 119946 del 31/07/2025

Inizio ispezione 31/07/2025 16:33:47

Richiedente GRGGLI

Tassa versata € 4,00

**Nota di iscrizione**

Registro generale n. 116488

Registro particolare n. 20175

Presentazione n. 46 del 09/08/2023

Sezione urbana	-	Foglio 28	Particella 31	Subalterno	-
Sezione urbana	-	Foglio 28	Particella 32	Subalterno	-
Natura	C2 - MAGAZZINI E LOCALI DI DEPOSITO		Consistenza	-	
<b>Immobile n.</b>	<b>79</b>				
Comune	I625 - SEREGNO (MI)				
Catasto	FABBRICATI				
Sezione urbana	-	Foglio 42	Particella 523	Subalterno	14
Natura	C6 - STALLE, SCUDERIE, RIMESSE, AUTORIMESSE		Consistenza	-	
<b>Immobile n.</b>	<b>80</b>				
Comune	I625 - SEREGNO (MI)				
Catasto	FABBRICATI				
Sezione urbana	-	Foglio 42	Particella 523	Subalterno	15
Natura	C6 - STALLE, SCUDERIE, RIMESSE, AUTORIMESSE		Consistenza	-	
<b>Immobile n.</b>	<b>81</b>				
Comune	I625 - SEREGNO (MI)				
Catasto	FABBRICATI				
Sezione urbana	-	Foglio 42	Particella 523	Subalterno	16
Natura	C6 - STALLE, SCUDERIE, RIMESSE, AUTORIMESSE		Consistenza	-	
<b>Immobile n.</b>	<b>82</b>				
Comune	I625 - SEREGNO (MI)				
Catasto	FABBRICATI				
Sezione urbana	-	Foglio 42	Particella 523	Subalterno	24
Natura	C6 - STALLE, SCUDERIE, RIMESSE, AUTORIMESSE		Consistenza	-	
<b>Immobile n.</b>	<b>83</b>				
Comune	I625 - SEREGNO (MI)				
Catasto	FABBRICATI				
Sezione urbana	-	Foglio 42	Particella 523	Subalterno	25
Natura	C6 - STALLE, SCUDERIE, RIMESSE, AUTORIMESSE		Consistenza	-	
<b>Immobile n.</b>	<b>84</b>				
Comune	I625 - SEREGNO (MI)				
Catasto	FABBRICATI				
Sezione urbana	-	Foglio 42	Particella 523	Subalterno	26
Natura	C6 - STALLE, SCUDERIE, RIMESSE, AUTORIMESSE		Consistenza	-	
<b>Immobile n.</b>	<b>85</b>				
Comune	I625 - SEREGNO (MI)				
Catasto	FABBRICATI				
Sezione urbana	-	Foglio 42	Particella 523	Subalterno	31
Natura	C6 - STALLE, SCUDERIE,				

**Ispezione telematica**

n. T1 119946 del 31/07/2025

Inizio ispezione 31/07/2025 16:33:47

Richiedente GRGGLI

Tassa versata € 4,00

**Nota di iscrizione**

Registro generale n. 116488

Registro particolare n. 20175

Presentazione n. 46 del 09/08/2023

Immobile n. 86	RIMESSE, AUTORIMESSE	Consistenza	-
Comune	C952 - CONCOREZZO (MI)		
Catasto	TERRENI		
Foglio	28 Particella	19	Subalterno -
Natura	T - TERRENO		Consistenza -

**Sezione C - Soggetti****A favore**

Soggetto n. 1 In qualità di FAVORE

Denominazione o ragione sociale SORIT SOCIETA' SERVIZI E RISCOSSIONI ITALIA S.P.A.

Sede RAVENNA (RA)

Codice fiscale 02241250394

Domicilio ipotecario eletto -

Relativamente all'unità negoziale n. 1 Per il diritto di PROPRIETA'

Per la quota di 100/100

**Contro**

Soggetto n. 1 In qualità di CONTRO

Denominazione o ragione sociale PASAFIN SRL

Sede MILANO (MI)

Codice fiscale 09919260159

Relativamente all'unità negoziale n. 1 Per il diritto di PROPRIETA'

Per la quota di 100/100

**Sezione D - Ulteriori informazioni**

Descrizione della condizione risolutiva cui è sottoposta l'ipoteca e/o dei titoli di credito allegati (ovvero altri prospetti che si ritiene utile pubblicare)

SI PROCEDE AI SENSI DELL'ART.47 D.P.R. 602/1973, DA OSSERVARSI NEL CAS O DI SPECIE GIUSTO QUANTO PREVISTO DALL'ART.4 D.L. 209/2002 CONV.L. 31 /2008, PER LA PRESA IN CARICO N. 50002300024508 E GLI INTERESSI DI MOR A MATURATI SONO STATI CALCOLATI, AI SENSI DELL'ART. 1284 COD. CIV. , A L TASSO LEGALE TEMPO PER TEMPO VIGENTE.





























<b>ELABORATO PLANIMETRICO</b>		<b>Agenzia del Territorio CATASTO FABBRICATI Ufficio Provinciale di Milano</b>	
Compilato da: Stellato Claudio Iscritto all'albo: Geometri Prov. Monza E Brianza N. 389			
Comune di Seregno Sezione: Foglio: 42 Particella: 523			
Dimostrazione grafica dei subalterni			Scala 1 : 500

### PIANO TERRENO

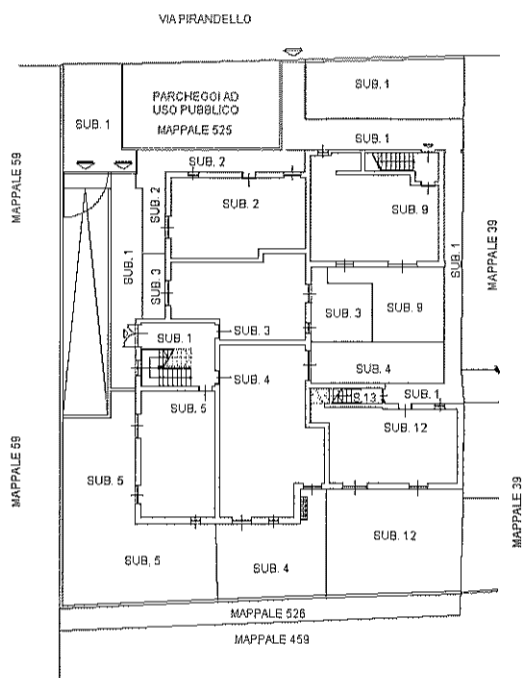

### PIANO PRIMO INTERRATO

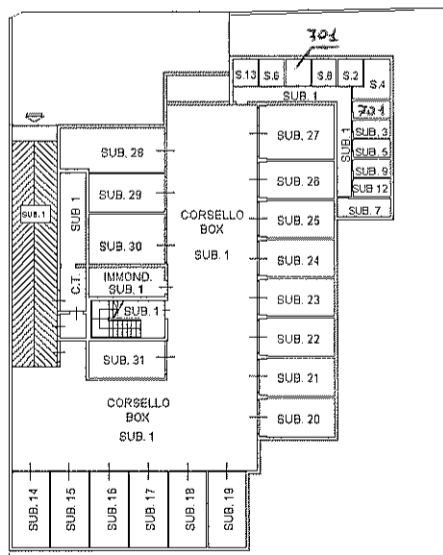

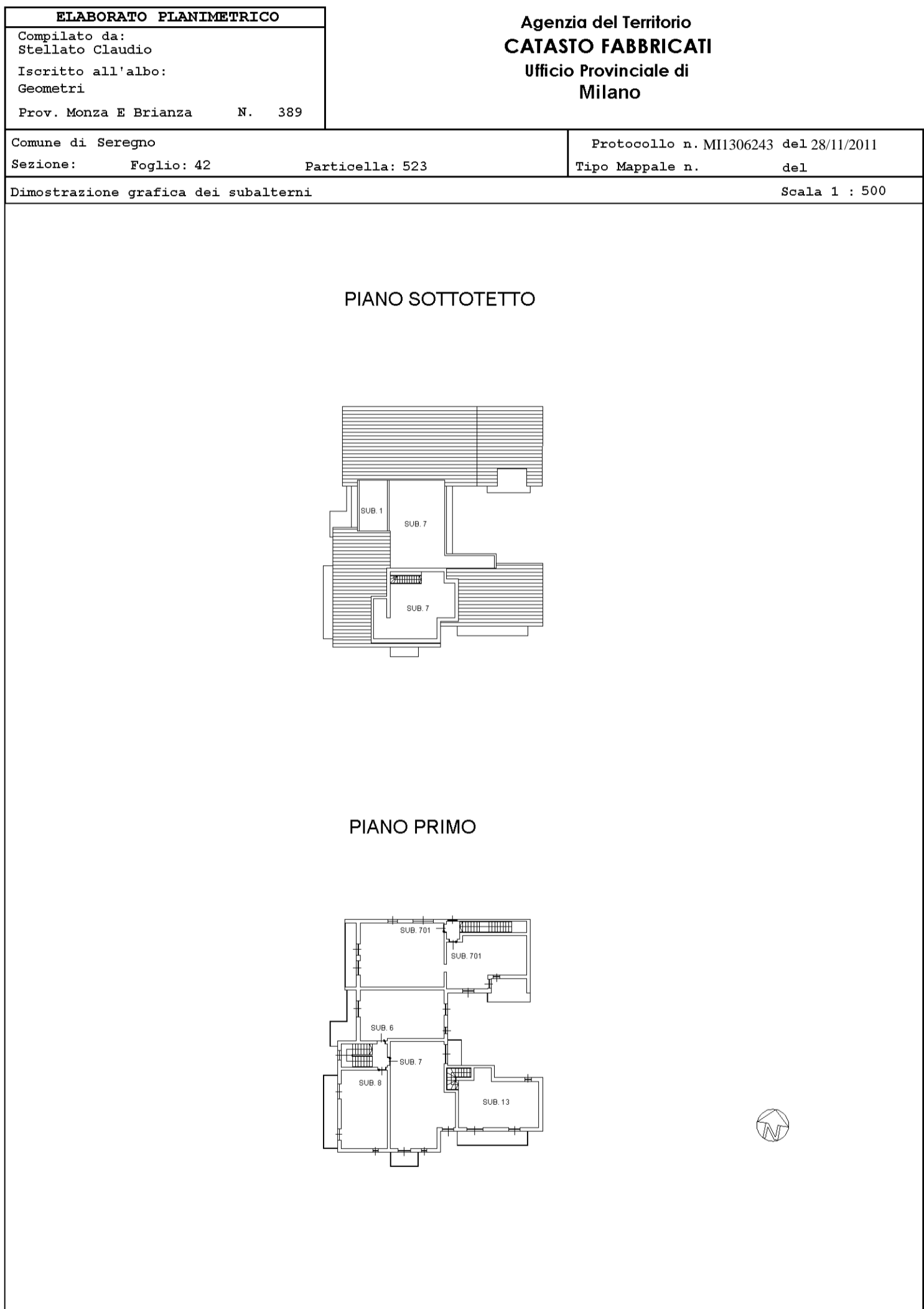

**Agenzia del Territorio  
CATASTO FABBRICATI  
Ufficio Provinciale di  
Milano**

Dichiarazione protocollo n. MI1034564 del 20/12/2010

Planimetria di u.i.u. in Comune di Seregno

Via Pirandello

civ. 21

Identificativi Catastali:

Sezione:  
Foglio: 42  
Particella: 523  
Subalterno: 14

Compilata da:

Sala Giovanni  
Iscritto all'albo:  
Geometri

Prov. Monza E Brianza

N. 286

Scheda n. 1      Scala 1:200

### PIANO PRIMO INTERRATO H. 240

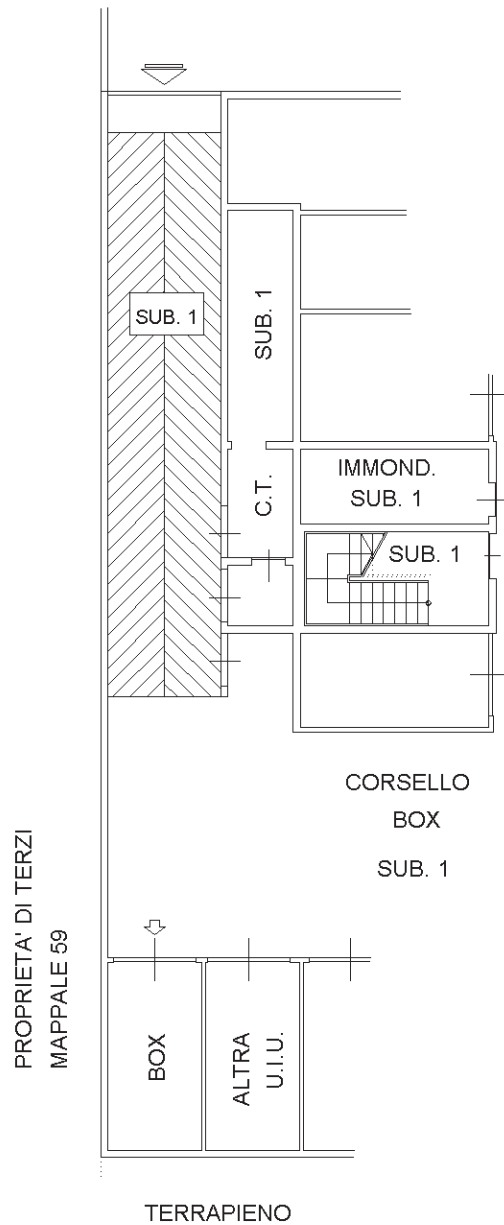

Catasto dei Fabbricati - Situazione al 09/06/2025 - Comune di SEREGNO(1625) - < Foglio 42 - Particella 523 - Subalterno 14 >  
VIA UMBERTO SABA n. 21 Interno B1 Piano S1

Ultima planimetria in atti

**Agenzia del Territorio  
CATASTO FABBRICATI  
Ufficio Provinciale di  
Milano**

Dichiarazione protocollo n. MI1034564 del 20/12/2010

Planimetria di u.i.u. in Comune di Seregno

Via Pirandello

civ. 21

Identificativi Catastali:

Sezione:  
Foglio: 42  
Particella: 523  
Subalterno: 15

Compilata da:

Sala Giovanni  
Iscritto all'albo:  
Geometri

Prov. Monza E Brianza

N. 286

Scheda n. 1

Scala 1:200

### PIANO PRIMO INTERRATO H. 240

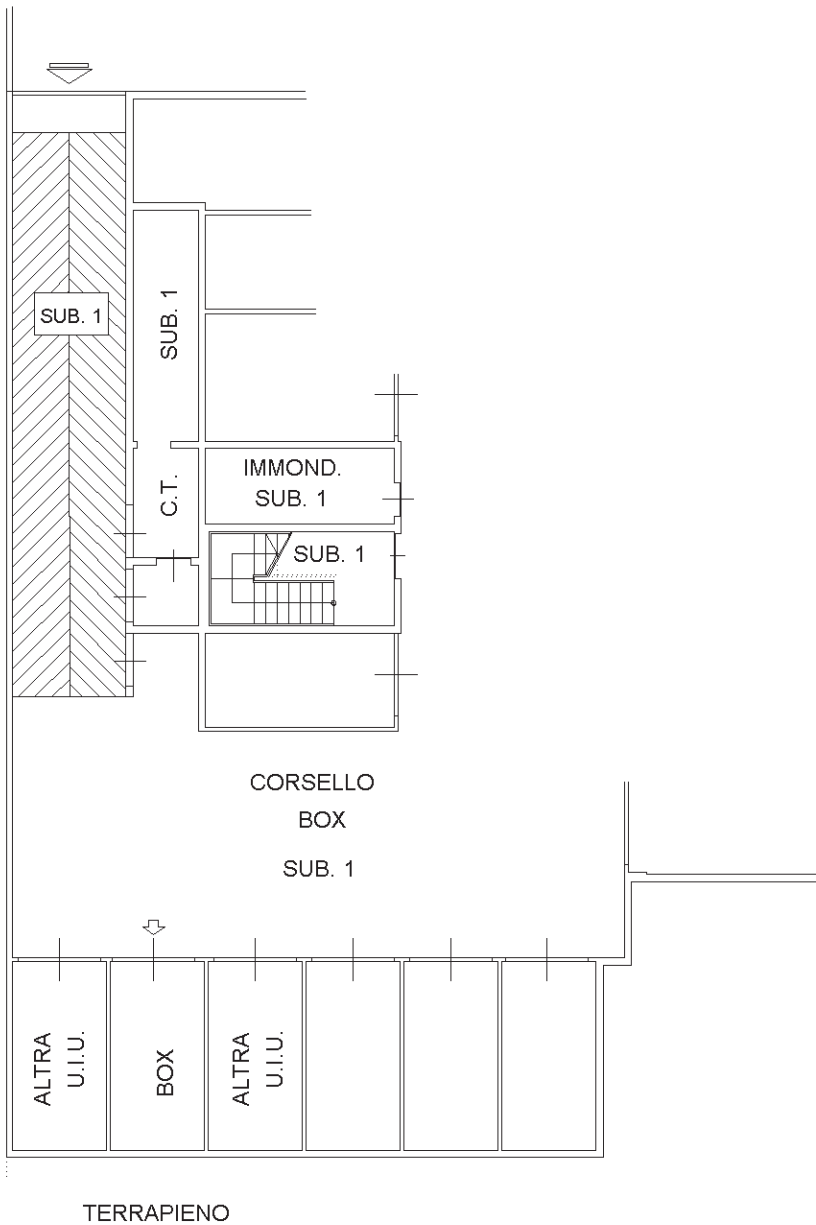

Catasto dei Fabbricati - Situazione al 09/06/2025 - Comune di SEREGNO(1625) - < Foglio 42 - Particella 523 - Subalterno 15 >  
VIA UMBERTO SABA n. 21 Interno B2 Piano S1

Ultima planimetria in atti

**Agenzia del Territorio  
CATASTO FABBRICATI  
Ufficio Provinciale di  
Milano**

Dichiarazione protocollo n. MI1034564 del 20/12/2010

Planimetria di u.i.u. in Comune di Seregno

Via Pirandello

civ. 21

Identificativi Catastali:

Sezione:  
Foglio: 42  
Particella: 523  
Subalterno: 16

Compilata da:

Sala Giovanni  
Iscritto all'albo:  
Geometri

Prov. Monza E Brianza

N. 286

Scheda n. 1

Scala 1:200

# PIANO PRIMO INTERRATO

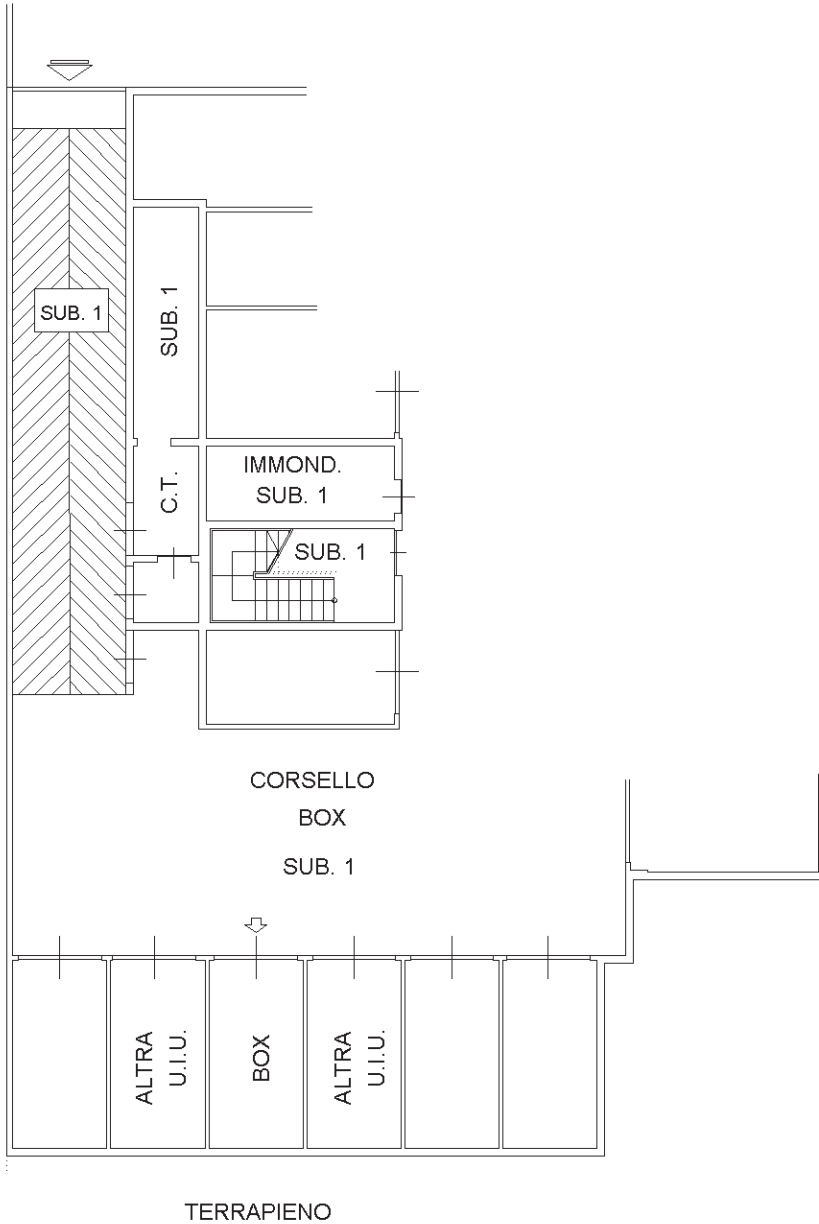

Catasto dei Fabbricati - Situazione al 09/06/2025 - Comune di SEREGNO(1625) - < Foglio 42 - Particella 523 - Subalterno 16 >  
VIA UMBERTO SABA n. 21 Interno B3 Piano S1

Ultima planimetria in atti

**Agenzia del Territorio  
CATASTO FABBRICATI  
Ufficio Provinciale di  
Milano**

Dichiarazione protocollo n. MI1034564 del 20/12/2010

Planimetria di u.i.u. in Comune di Seregno

Via Pirandello

civ. 21

Identificativi Catastali:

Sezione:  
Foglio: 42  
Particella: 523  
Subalterno: 24

Compilata da:

Sala Giovanni  
Iscritto all'albo:  
Geometri

Prov. Monza E Brianza

N. 286

Scheda n. 1

Scala 1:200

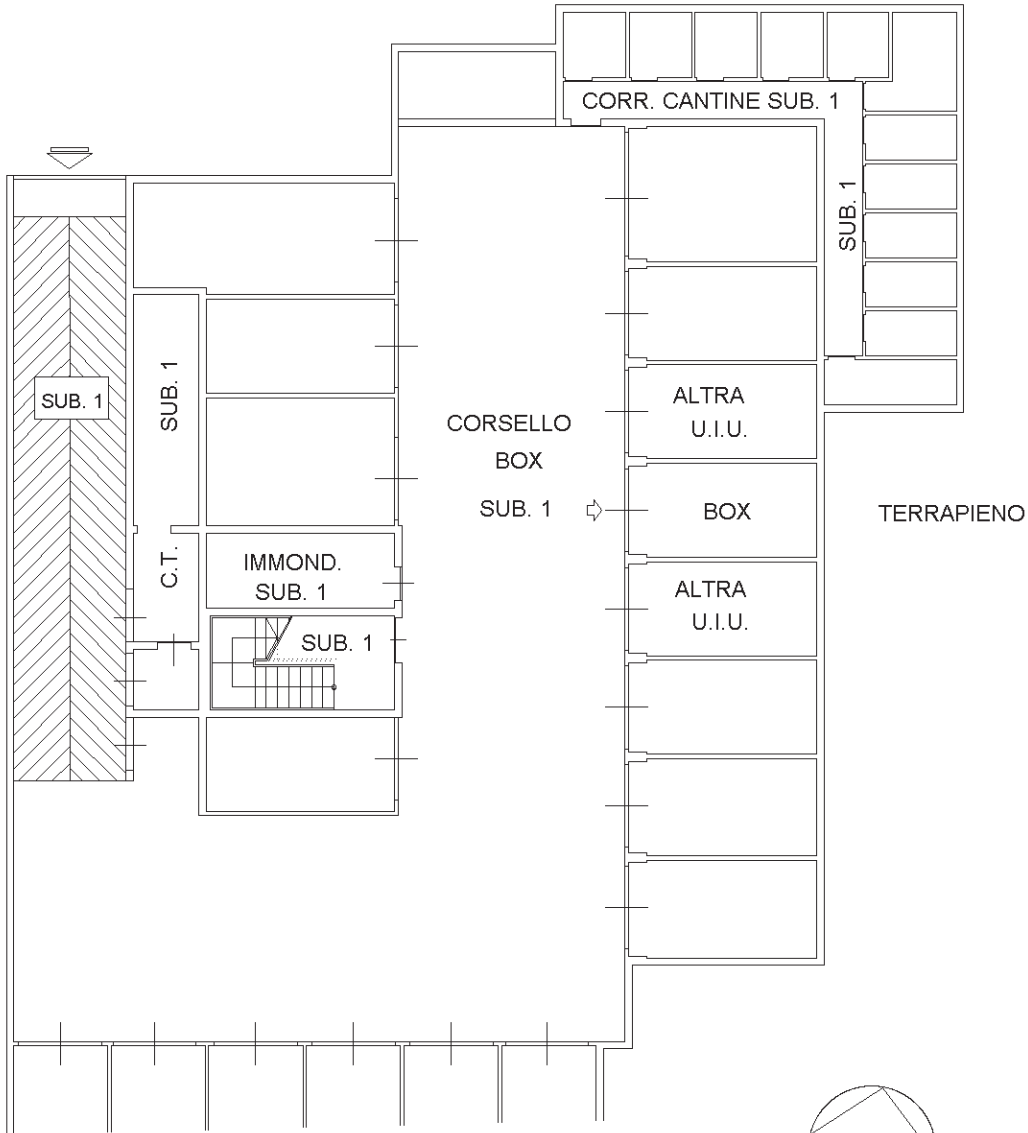

**PIANO PRIMO INTERRATO H. 240**

Ultima planimetria in atti

**Agenzia del Territorio  
CATASTO FABBRICATI  
Ufficio Provinciale di  
Milano**

Dichiarazione protocollo n. MI1034564 del 20/12/2010

Planimetria di u.i.u. in Comune di Seregno

Via Pirandello

civ. 21

Identificativi Catastali:

Sezione:  
Foglio: 42  
Particella: 523  
Subalterno: 25

Compilata da:  
Sala Giovanni

Iscritto all'albo:  
Geometri

Prov. Monza E Brianza

N. 286

Scheda n. 1

Scala 1:200

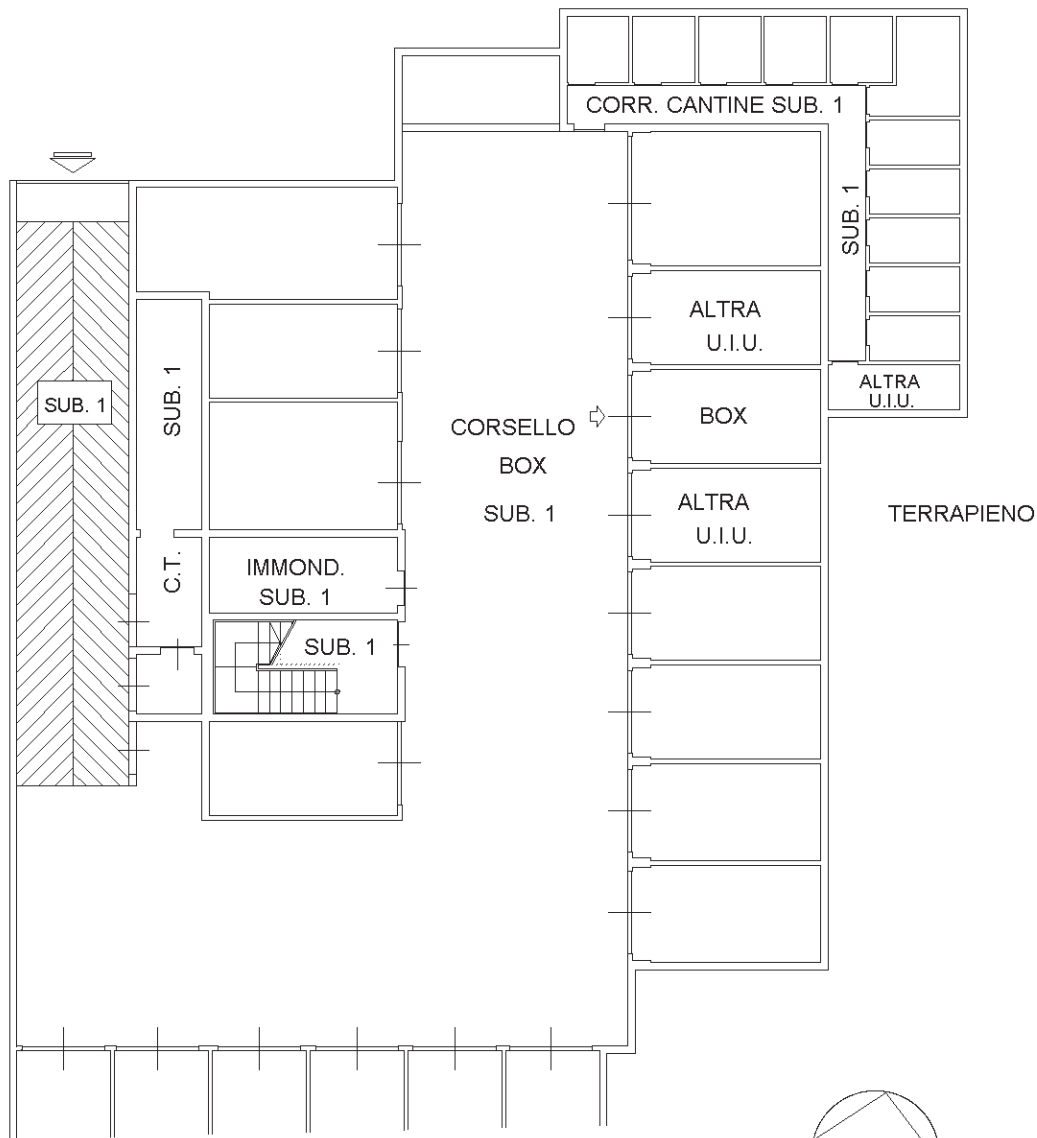

**PIANO PRIMO INTERRATO H. 240**

Ultima planimetria in atti

**Agenzia del Territorio  
CATASTO FABBRICATI  
Ufficio Provinciale di  
Milano**

Dichiarazione protocollo n. MI1034564 del 20/12/2010

Planimetria di u.i.u. in Comune di Seregno

Via Pirandello

civ. 21

Identificativi Catastali:

Sezione:  
Foglio: 42  
Particella: 523  
Subalterno: 26

Compilata da:  
Sala Giovanni

Iscritto all'albo:  
Geometri

Prov. Monza E Brianza

N. 286

Scheda n. 1

Scala 1:200

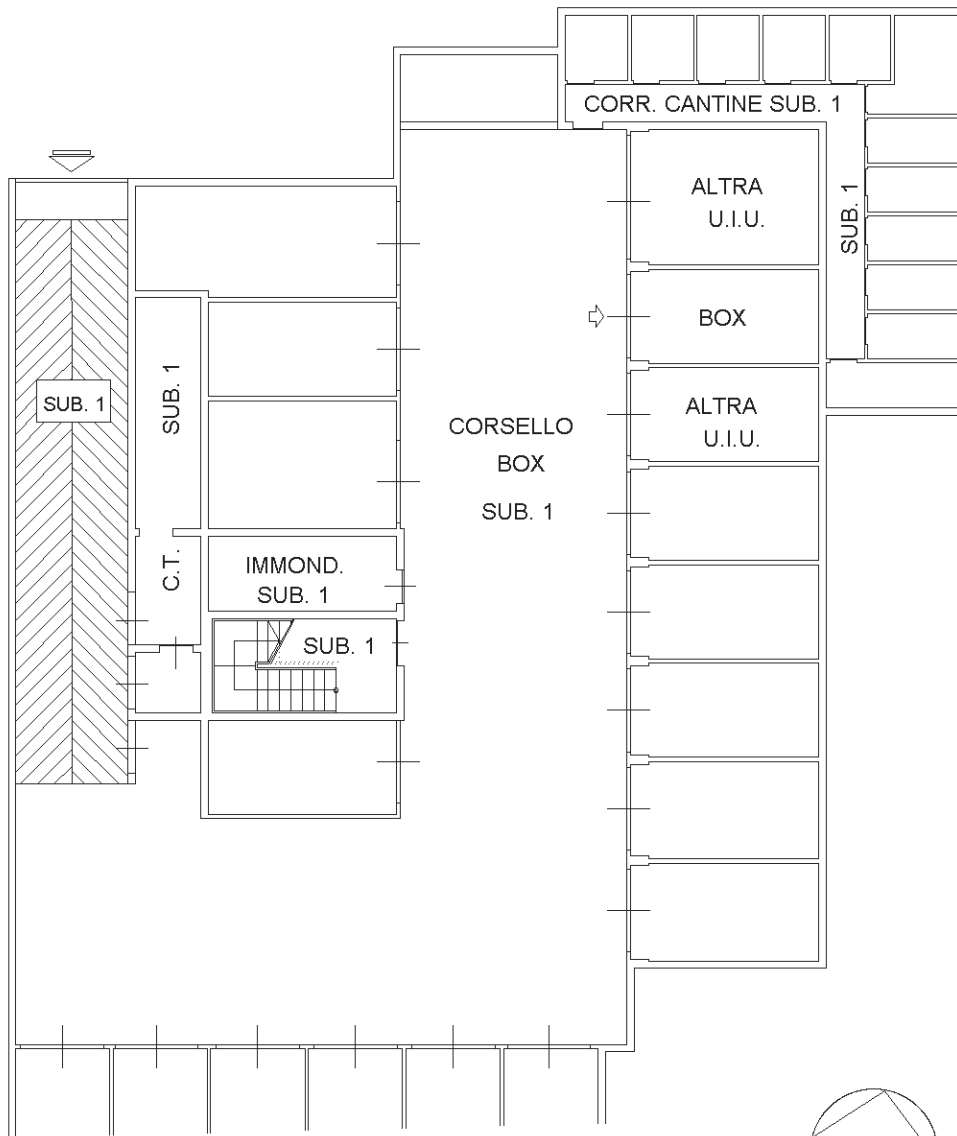

**PIANO PRIMO INTERRATO H. 240**

Ultima planimetria in atti

**Agenzia del Territorio  
CATASTO FABBRICATI  
Ufficio Provinciale di  
Milano**

Dichiarazione protocollo n. MI1034564 del 20/12/2010

Planimetria di u.i.u. in Comune di Seregno

Via Pirandello

civ. 21

Identificativi Catastali:

Sezione:  
Foglio: 42  
Particella: 523  
Subalterno: 31

Compilata da:  
Sala Giovanni

Iscritto all'albo:  
Geometri

Prov. Monza E Brianza

N. 286

Scheda n. 1

Scala 1:200

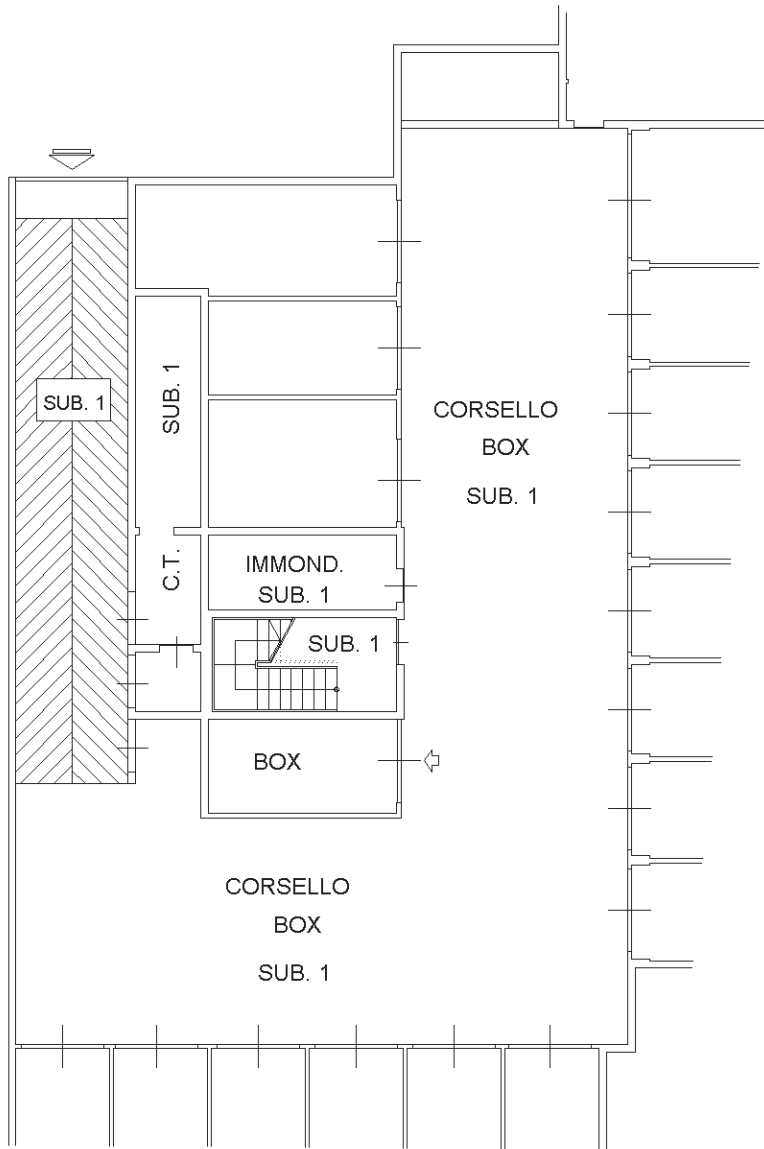

# PIANO PRIMO INTERRATO

Ultima planimetria in atti