

ALLEGATO N.7 - DOCUMENTAZIONE FOTOGRAFICA

TRIBUNALE DI SPOLETO : UFFICIO ESECUZIONI IMMOBILIARI

R.G.E. N. 90/2023

PROMOSSA DA : CARROZZERIA S.C.B. (legale rapp. Francesco Botticchia)

CONTRO :

Beni posti nel Comune di Cannara, Via Amedeo Savoia n.23

ABITAZIONE : FOGLIO 20 PARTICELLA 425 SUB 28

FOTO ESTERNE



Foto n. 1 – Vista d'insieme da Via Roma del contesto urbano su cui si ubica la porzione di fabbricato oggetto di esecuzione (tra le linee rosse)





Foto n. 2 – Vista d’insieme ravvicinata del prospetto principale lungo Via Roma



Foto n. 3 – Vista particolare del prospetto principale lungo Via Roma





Foto n. 4 – Vista particolare del contesto urbano tra Via Roma e Via Amedeo di Savoia dove si ubica l'ingresso visibile alle foto nn. 5-6



Foto n. 5 – Vista ingresso lungo Via Amedeo di Savoia (freccia rossa)



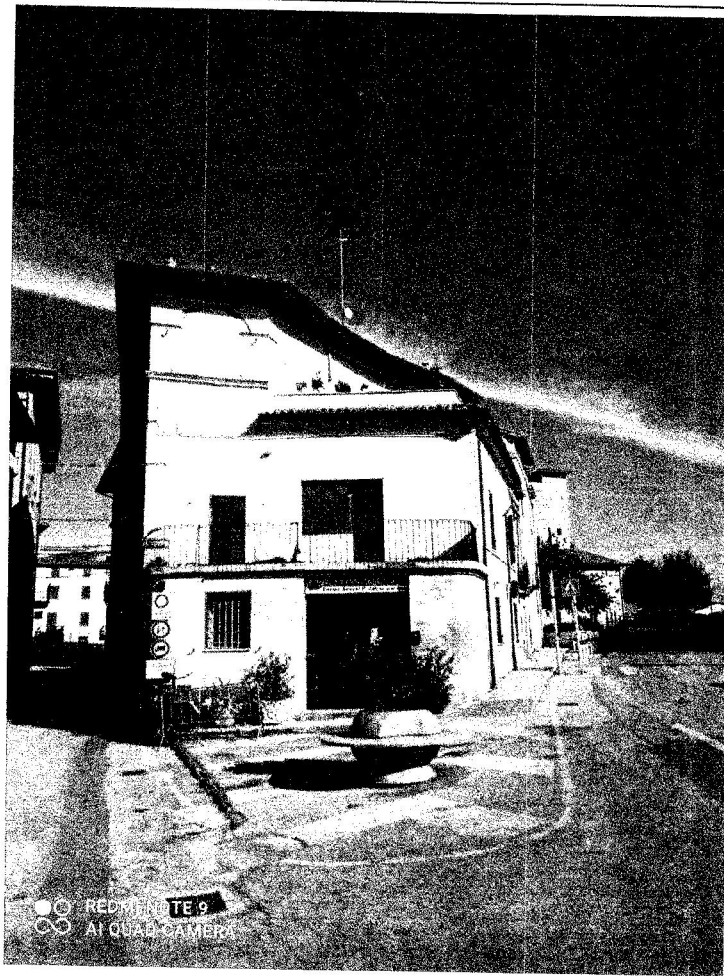

Foto n. 6 – Vista particolare dell'ingresso lungo Via Amedeo di Savoia

ABITAZIONE PIANO TERRA



Foto n. 7 – Vista zona di ingresso (vano 1 nelle planimetrie rilevate – allegato 3)





Foto n. 8 – Vista della zona d'ingresso con ingresso all'area di corte interna (vani nn. 1-5 nelle planimetrie rilevate – allegato 3)



Foto n. 9 – Vista particolare del fondo a sinistra della zona di ingresso – (vano n. 2 nelle planimetrie rilevate - allegato 3.1)





Foto n. 10 – Vista dalla corte interna della porta di accesso dall'ingresso

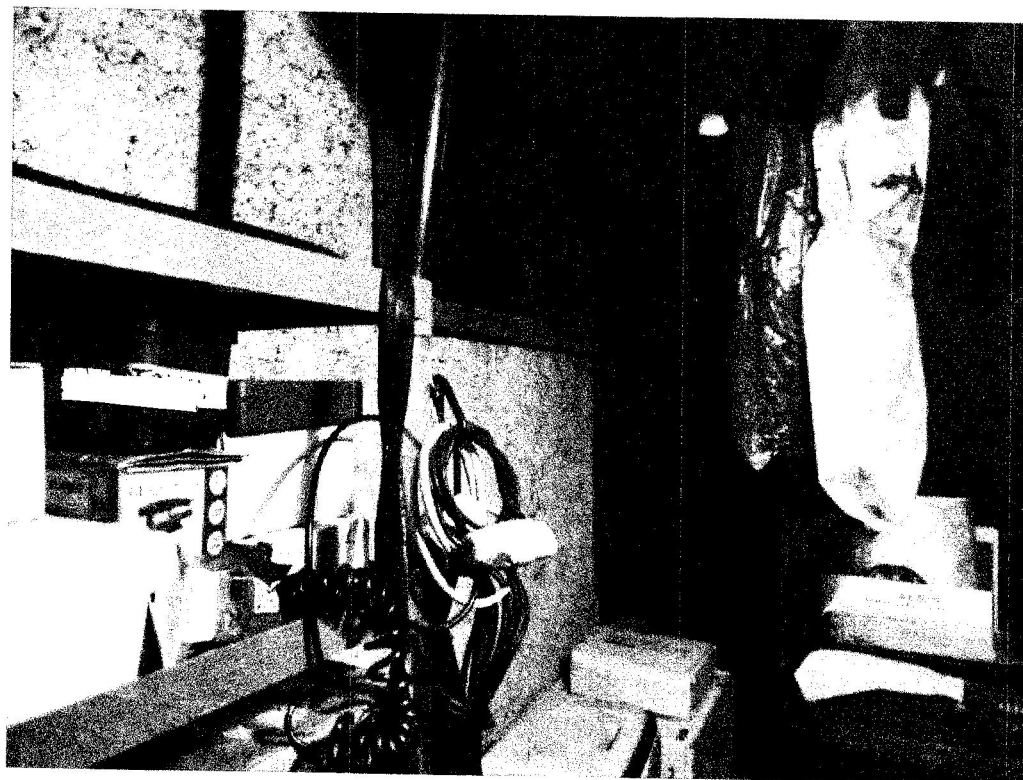

Foto n. 11 – Vista dalla corte interna del prospetto interno ove sono visibili i vani destinati ad angolo cottura (piano primo vano n. 8) e wc (piano secondo vano n.12 nelle planimetrie rilevate – allegato 3)





Foto n. 12 – Vista accesso al fondo (vano n. 4 nelle planimetrie rilevate – allegato 3)



Foto n. 13 – Vista particolare interna del fondo (vano n.4)



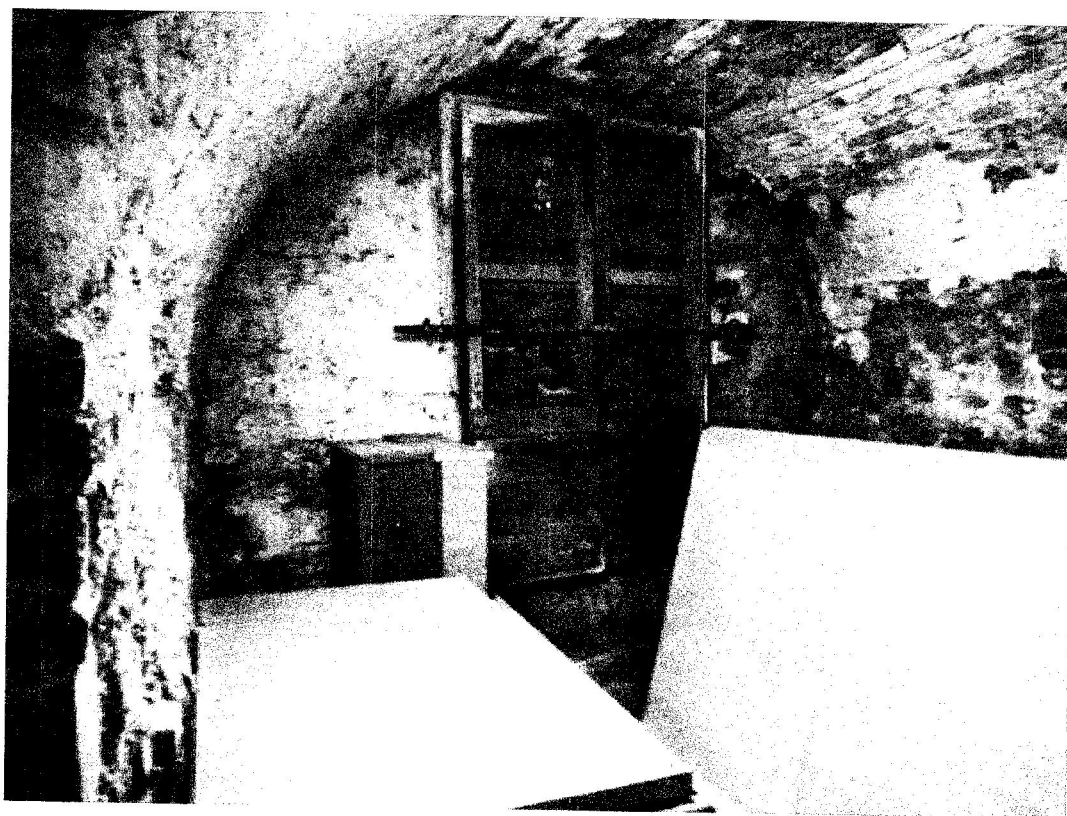

Foto n. 14 – Vista particolare interna del fondo (vano n.4)

ABITAZIONE – VANO SCALA INTERNO (PARTICOLARI)





Foto nn. 15-16-17



ABITAZIONE – PIANO PRIMO

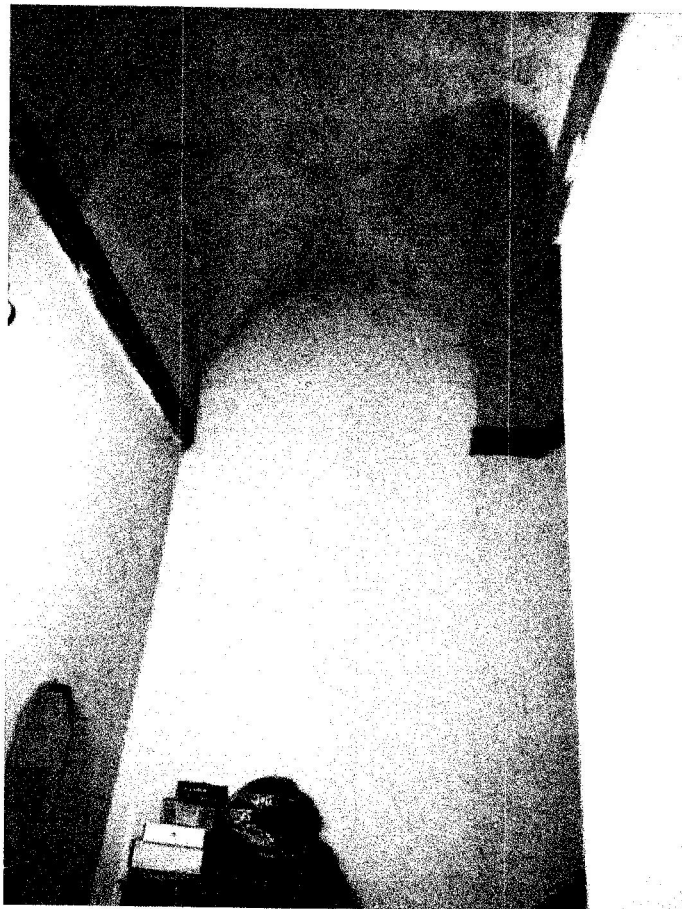

Foto n. 18 – Vista del vano d'ingresso uso soggiorno (vano n. 6 nelle planimetrie)



Foto n. 19 – Altra vista del vano d'ingresso uso soggiorno





Foto n. 20 –Vista particolare del collegamento tra il vano d'ingresso uso soggiorno e la sala da pranzo (vano n.7)



Foto n. 21 –Vista particolare del vano ad uso sala da pranzo (vano n.7)





Foto n. 22 –Vista particolare del collegamento tra il vano ad uso sala da pranzo (vano n.7) e il vano uso angolo cottura vano n.8)



Foto n. 23 –Vista particolare del uso angolo cottura (vano n.8 planimetrie rilevate)

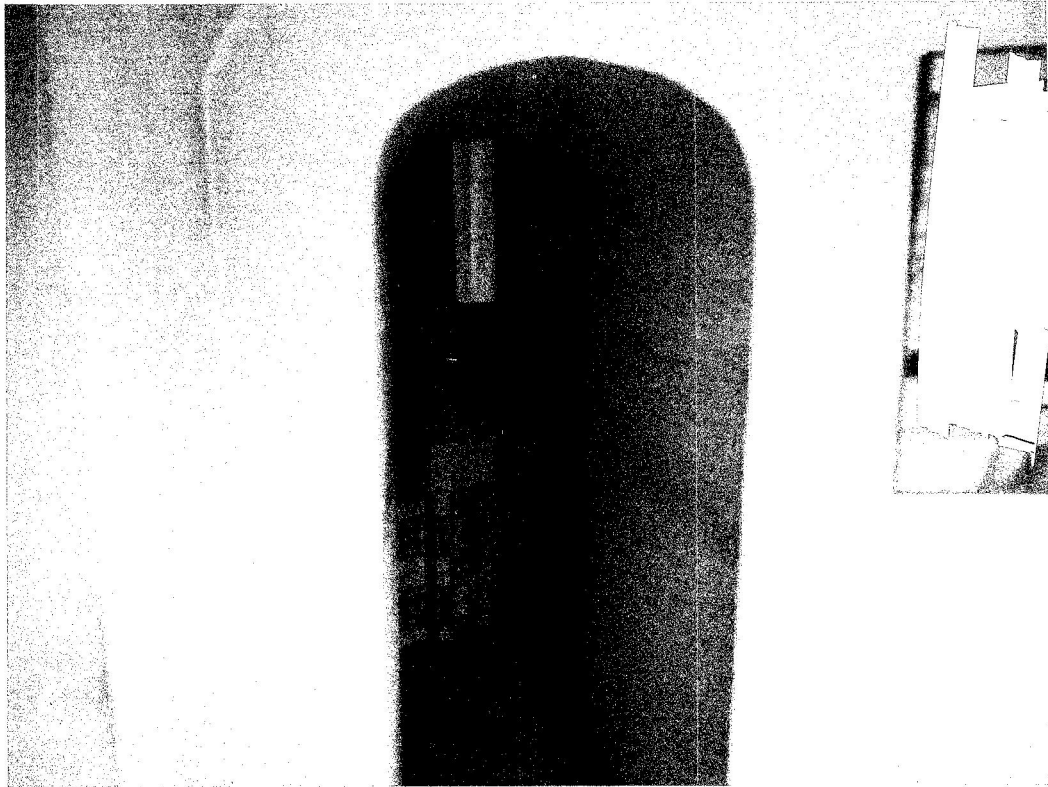

ABITAZIONE – PIANO SECONDO

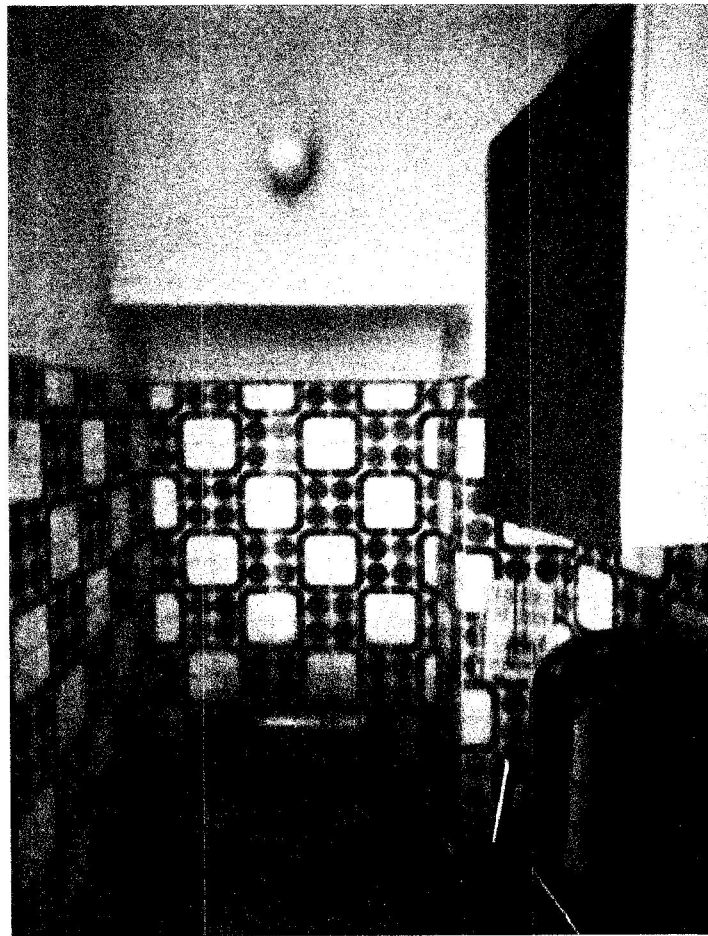

Foto n. 24 – Vista particolare della camera (vano n.11 planimetrie rilevate)



Foto n. 25 – Altra vista particolare della camera (vano n.11 planimetrie rilevate)



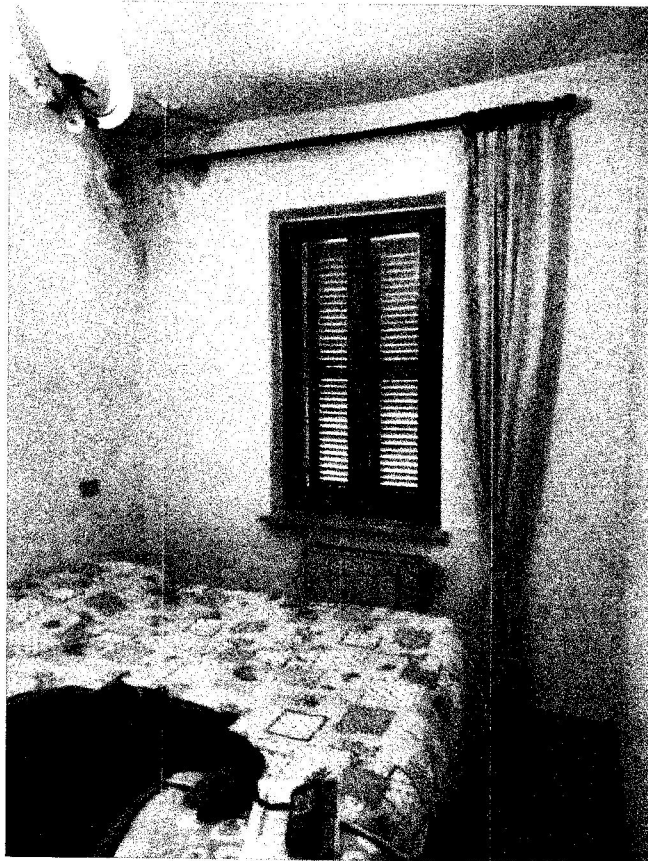

Foto n. 26 – Vista dal wc (vano n.12) del vuoto dell'area di corte sottostante



Foto n. 27 – Vista della zona di disimpegno (vano n.13) di collegamento alla soffitta





Foto n. 28 – Vista del vano ad uso bagno (vano n.14 nelle planimetrie rilevate)

ABITAZIONE – PIANO TERZO (SOFFITTE)



Foto n. 29 – Vista dell'ingresso al locale soffitta (vano n.15 nelle planimetrie rilevate)

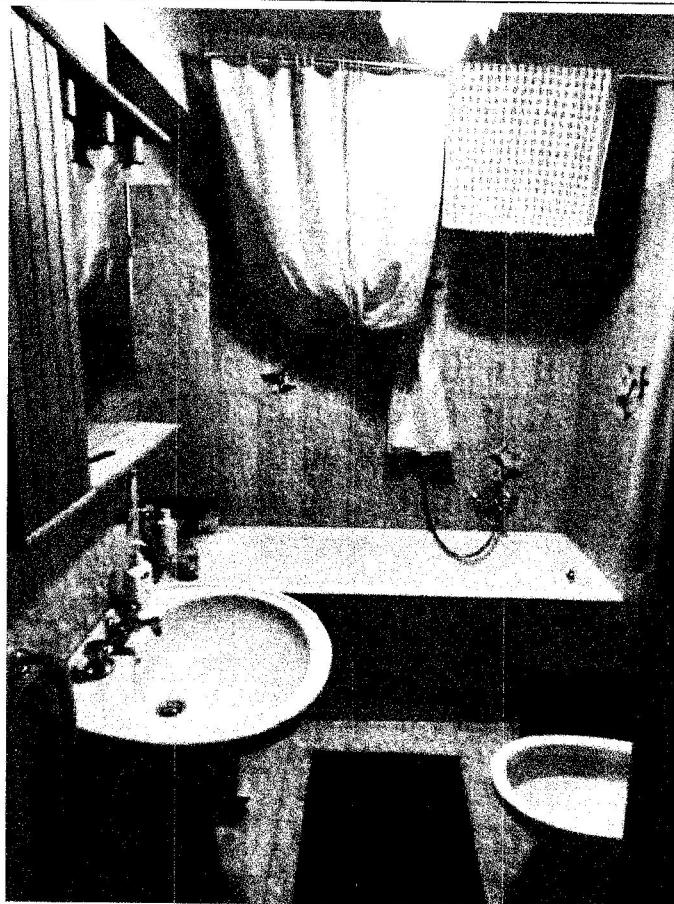



Foto n. 30 – Vista particolare della zona sovrastante l'ingresso della soffitta (vano 15)

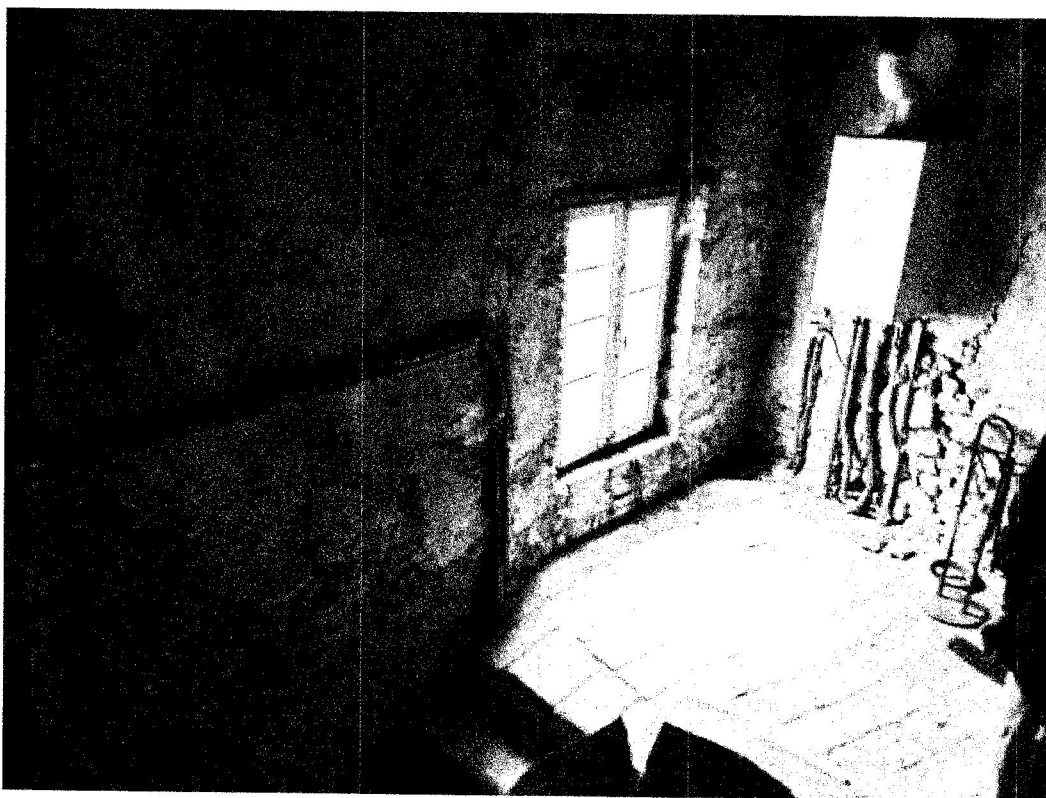

Foto n. 31 – Altra vista interna del locale ad uso soffitta (vano n.15)



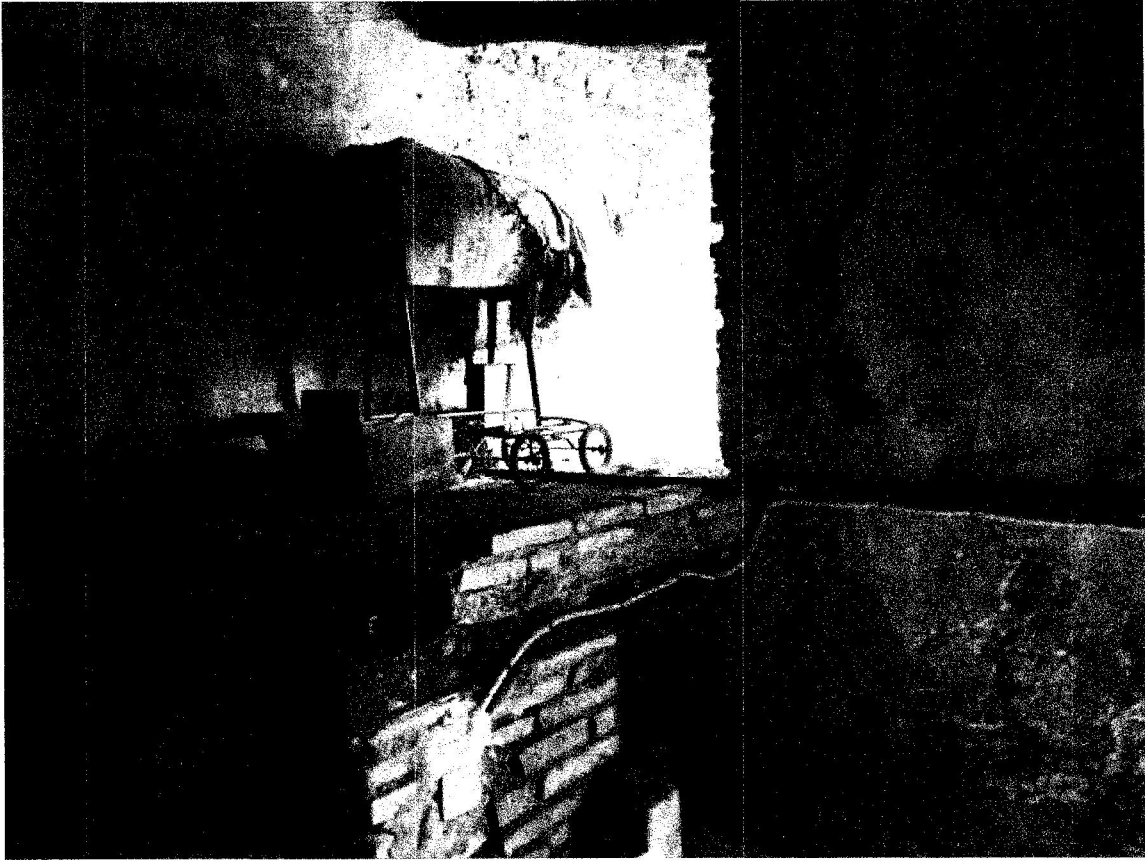

Foto n. 32 – Altra vista interna del locale ad uso soffitta (vano n.15)

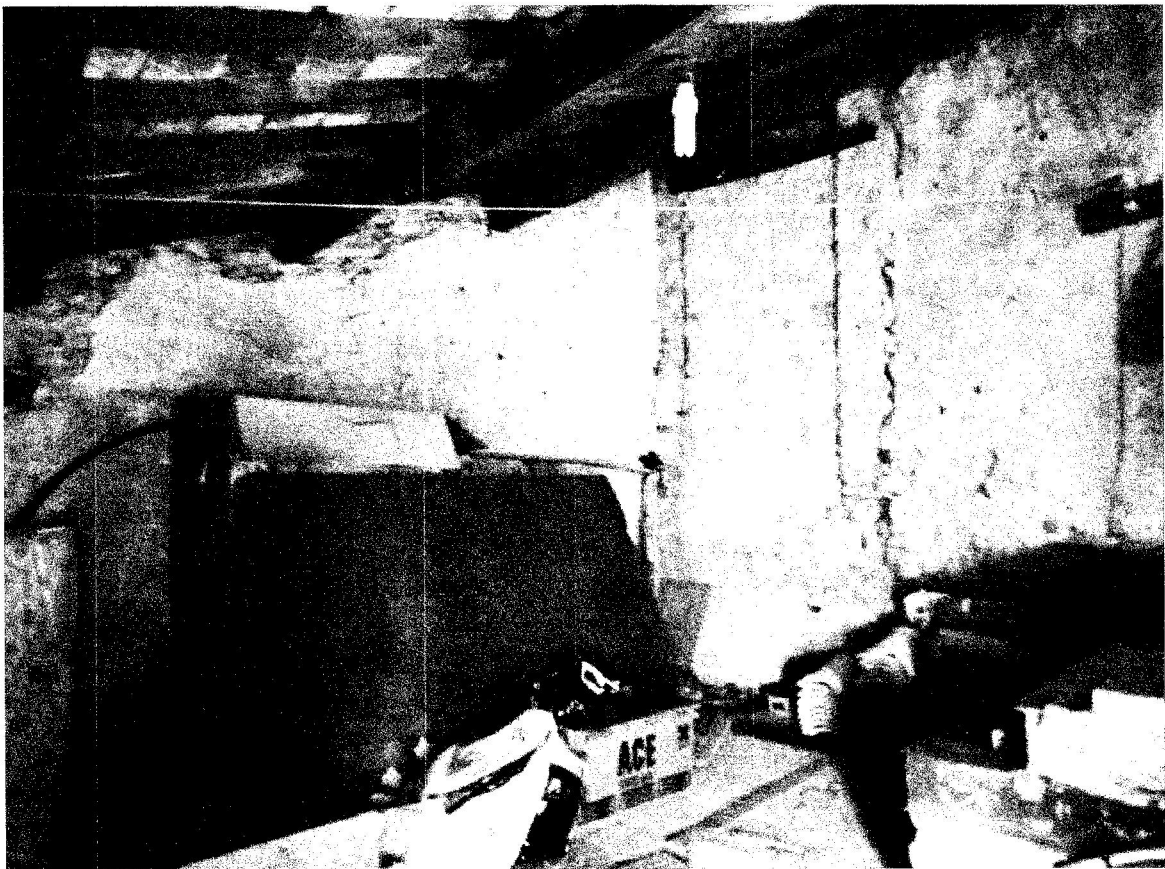

Foto n. 33 – Vista del terrazzo da porta d'ingresso dal locale soffitta (vano n.16) non accessibile per porta d'ingresso fissata

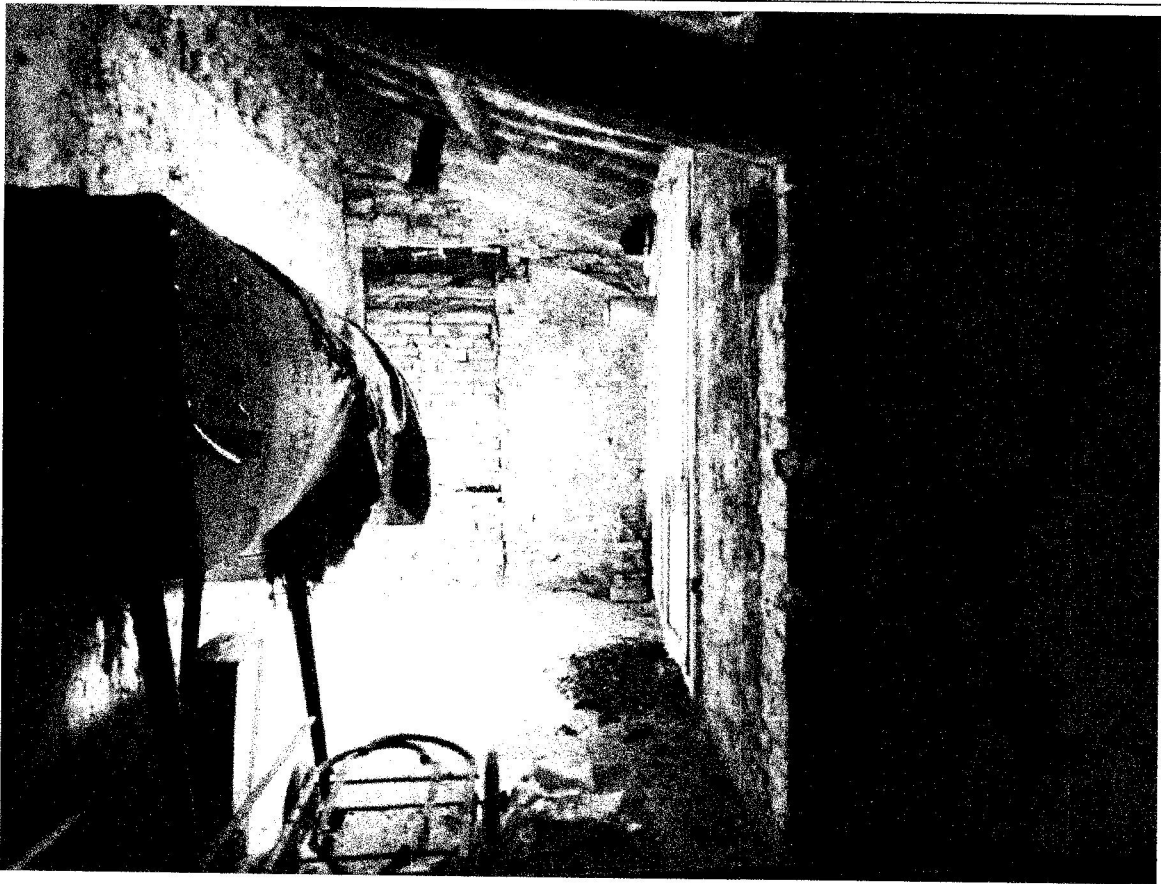
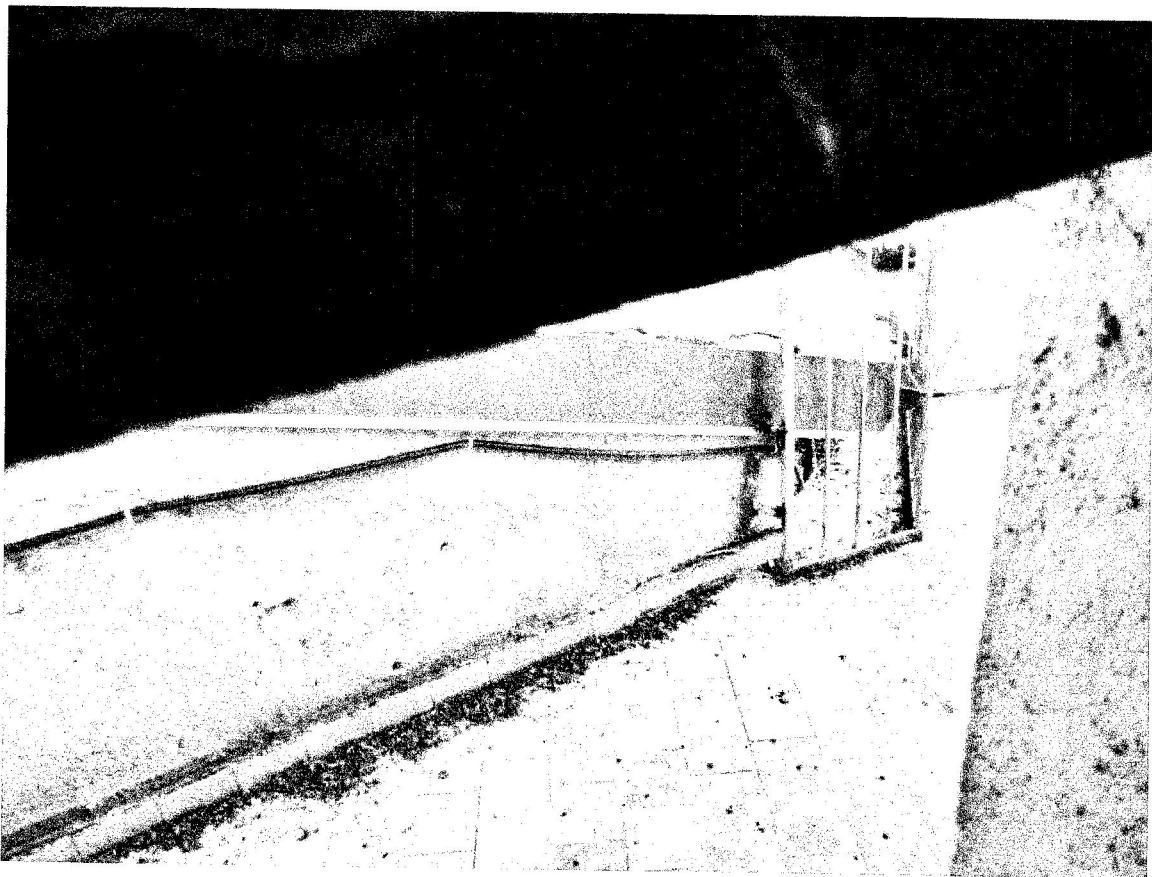