

TRIBUNALE DI CUNEO – E.I. 24/2025

Allegato 2

DOCUMENTAZIONE CATASTALE





Comune: (CN) SAN DAMIANO MACRA/A
 Scala originale: 1:1000
 Dimensione cornice: 267.000 x 189.000 m. Protocollo pratica T63187/2025
 Foglio: 23

E=14800

Firmato Da: ARNOLFO DANIELE GIORGIO Eneeso Da: ARUBAPEC S.P.A. NG CA 3 Serial#: 26706e831f9d91e1ca409cbacd83e4

I Particella: 169



Agenzia del Territorio
CATASTO FABBRICATI
Ufficio Provinciale di
Cuneo

Dichiarazione protocollo n. CN0445591 del 05/12/2012

Planimetria di u.i.u. in Comune di San Damiano Macra

Via Capitano Aldo Beltricco

civ. 18

Identificativi Catastali:

Sezione:

Foglio: 23

Particella: 169

Subalterno: 1

Compilata da:
Lerda Roberto

Iscritto all'albo:
Geometri

Prov. Cuneo

N. 02239

Scheda n. 1

Scala 1:200

PIANO TERRENO

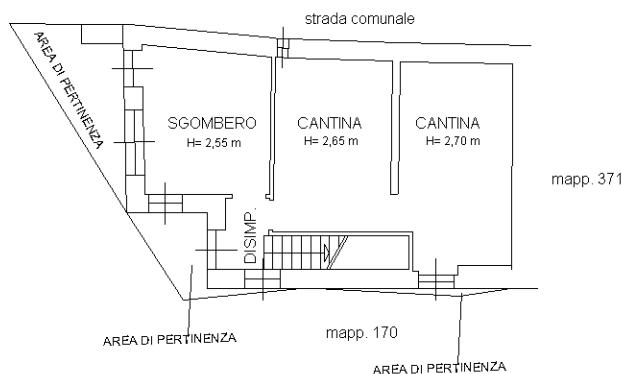

PIANO PRIMO

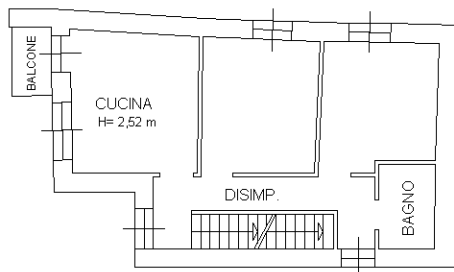

PIANO SECONDO

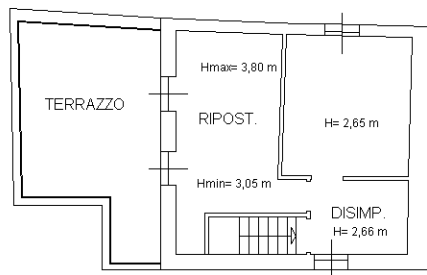

Ultima planimetria in atti

