

Agenzia delle Entrate
CATASTO FABBRICATI
Ufficio Provinciale di
Cuneo

Dichiarazione protocollo n. CN0129573 del 23/09/2019	
Comune di Revello	
Via Carlo Forastelli civ. 9	
Identificativi Catastali:	Compilata da:
Sezione:	Isritto all'albo:
Foglio: 25	Geometri
Particella: 1341	Prov. Cuneo
Subalterno: 12	N. 1947

Planimetria
Scheda n. 1 Scala 1:200

PIANTA PIANO 1[^] SOTTERRANEO.

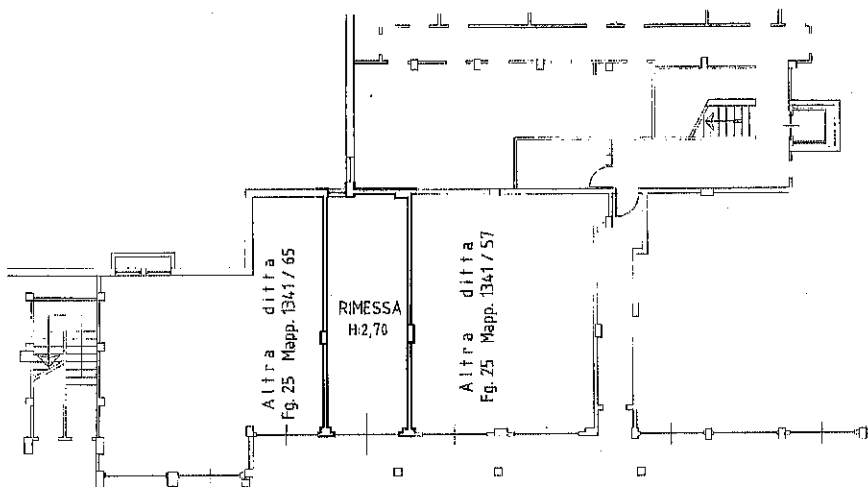

Corsia manovra.
Fig. 25 Mapp. 1341/1



pianta 01

Catasto dei Fabbricati - Situazione al 18/09/2025 - Comune di REVELLO(H247) - < Foglio 25 - Particella 1341 - Subalterno 12 >

VIA CARLO FORASTELLI n. 9 PIANO S1

Agenzia delle Entrate
CATASTO FABBRICATI
Ufficio Provinciale di
Cuneo

Dichiarazione protocollo n. CN0129573 del 23/09/2019	
Comune di Revello	
Via Carlo Forastelli civ. 11	
Identificativi Catastali:	Compilata da:
Sezione:	[REDACTED]
Foglio: 25	Isritto all'albo:
Particella: 1341	Geometri
Subalterno: 49	Prov. Cuneo N. 1947

Planimetria
Scheda n. 1 Scala 1:200

PIANTA PIANO PRIMO.

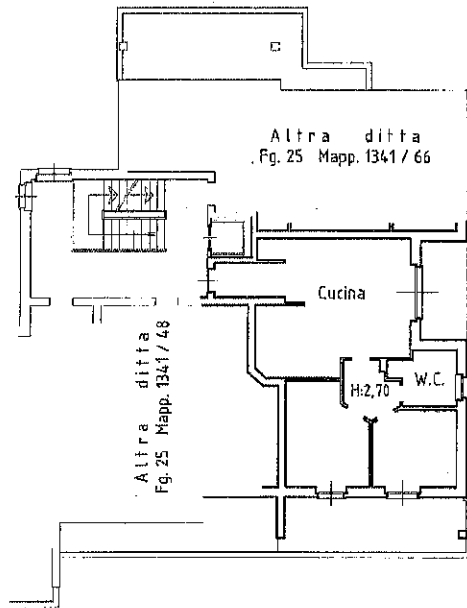

Vuoto su Verde Privato.

Vuoto su Verde Privato.

