

Agenzia delle Entrate
CATASTO FABBRICATI
Ufficio provinciale di
Siena

Dichiarazione protocollo n. SI0063471 del 10/11/2015
Planimetria di u.i.u. in Comune di Sinalunga
Via Dei Procacci civ.

Identificativi Catastali:
Sezione:
Foglio: 40
Particella: 87
Subalterno: 1

Compilata da:
Chiurchi Pierluigi
Iscritto all'albo:
Geometri
Prov. Perugia
N. 1239

Scala 1: 100

n.1

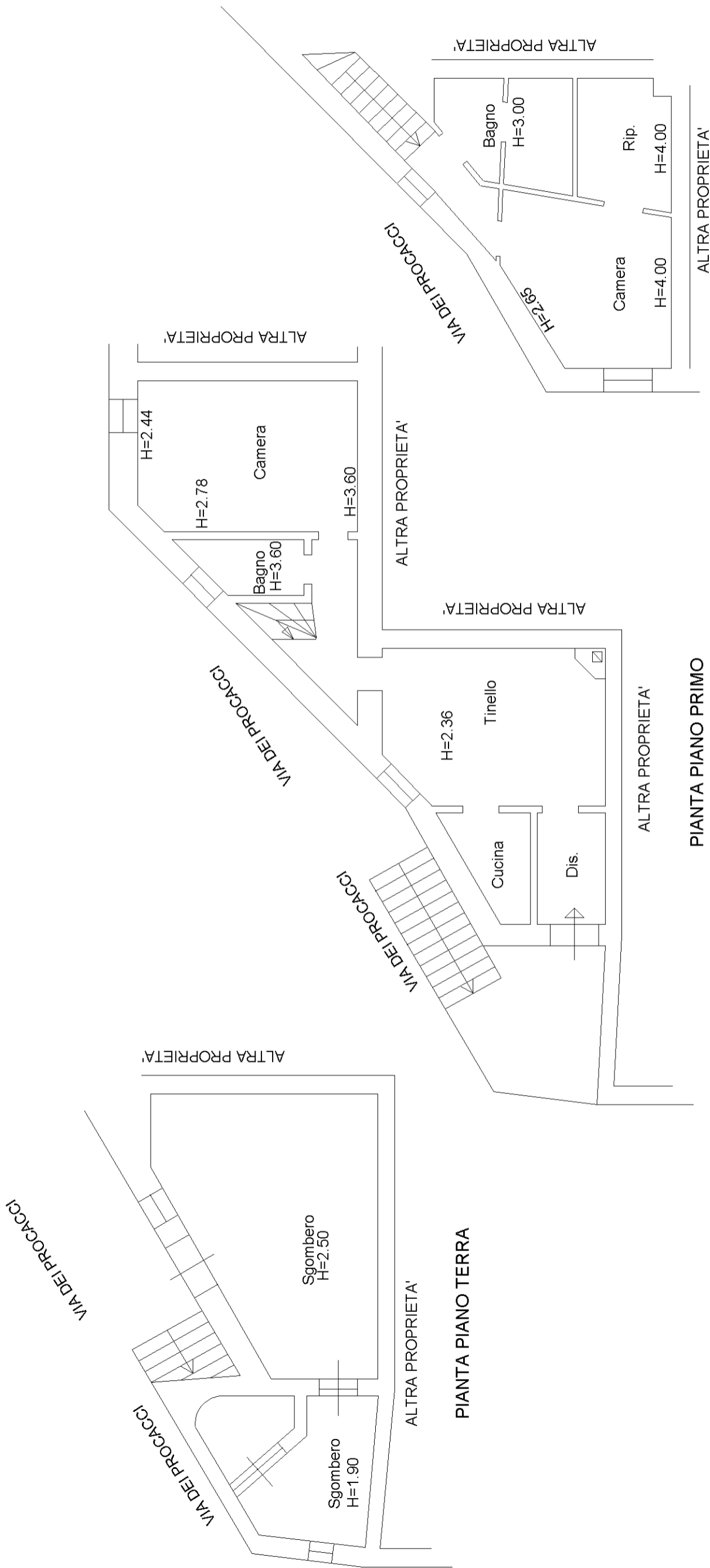

ORIENTAMENTO

