

Allegato L1 - 3a
Scheda catastale PTP

Agenzia delle Entrate
CATASTO FABBRICATI
ufficio provinciale di
Lodi

Dichiarazione protocollo n. L00020236 del 09/11/2021

Comune di Lodi
Via Albert Einstein
civ. SNC

Compilata da:
Maltusaci Silvana
Iscritto all'albo:
Geometri
Prov. Lodi
N. 276

Identificativi Catastali:
Sezione:
Foglio: 52
Particella: 327
Subalterno: 702

Scala 1: 500

F. 1
n. 1

Data: 09/01/2025 - n. T240440 - Richiedente
Totale schede: 3
Ultimo piano: 1
Data di acquisizione: 09/11/2021
Catasto richiesto: A3(297x420)



PIANO TERRA

LEGENDA

- ① LABORATORIO
- ② UFFICIO

SEGUONO N° 2 ALLEGATI

Agenzia delle Entrate
CATASTO FABBRICATI
Ufficio provinciale di
Lodi

Dichiarazione protocollo n. L00020236 del 09/11/2021
Comune di Lodi
Via Albert Einstein
civ. SNC

Compilata da:
Malusardi Silvana
Iscritto all'albo:
Geometri
Prov. Lodi
N. 276

Identificativi Catastali:
Sezione: 52
Foglio: 52
Particella: 327
Subalterno: 702

Scala 1: 500

ALLEGATO 1

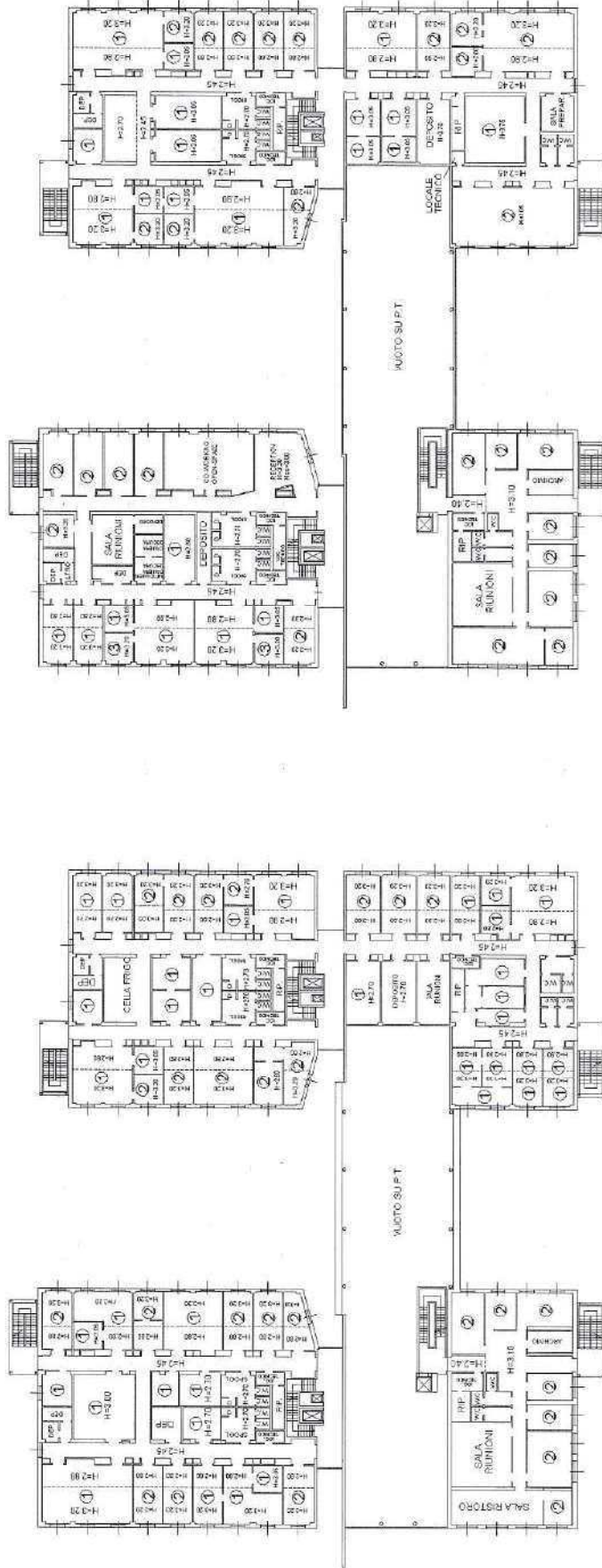

PIANO SECONDO

PIANO PRIMO

LEGENDA

- ① LABORATORIO
- ② UFFICIO
- ③ STUDIO

**Agenzia delle Entrate
CATASTO FABBRICATI**
Ufficio provinciale di
Lodi

Dichiarazione protocollo n. L09020236 del 09/11/2021
Comune di Lodi
Via Albert Einstein

Scala 1:500

n. 3

Identificativi Catastali:
Sezione:
Foglio: 52
Particella: 327
Subalterno: 702

civ. SNC

Compilata da:
Malgardi Silvia
Iscritto all'albo:
Geometri
Prov. Lodi

N. 276

ALLEGATO 2

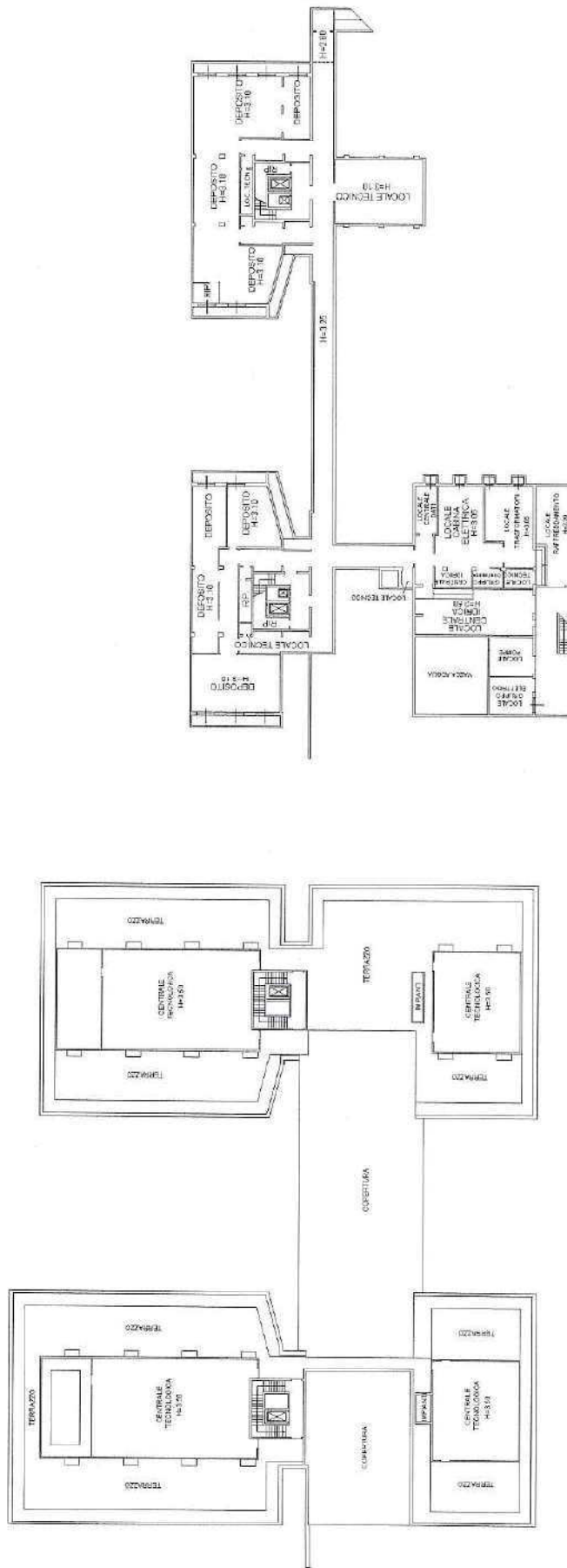

PIANO INTERRATO

PIANO TERZO



Allegato L1 - 3b

Elaborato planimetrico Area esterna

ELABORATO PLANIMETRICO	Completato da: MALUARDI SILVANA	Iscritto all'albo: Geometria	Prov. Lodi	N. 276
Comune di Lodi	Sessione:	Foglio: 52	Particella: 536	01/09/2023 del
Dimostrazione grafica dei suballottni		Tipo Mappale n. 46295 dal 04/08/2023 Scala 1 : 500		

Agenzia delle Entrate
CATASTO FABBRICATI
 Ufficio provinciale di Lodi

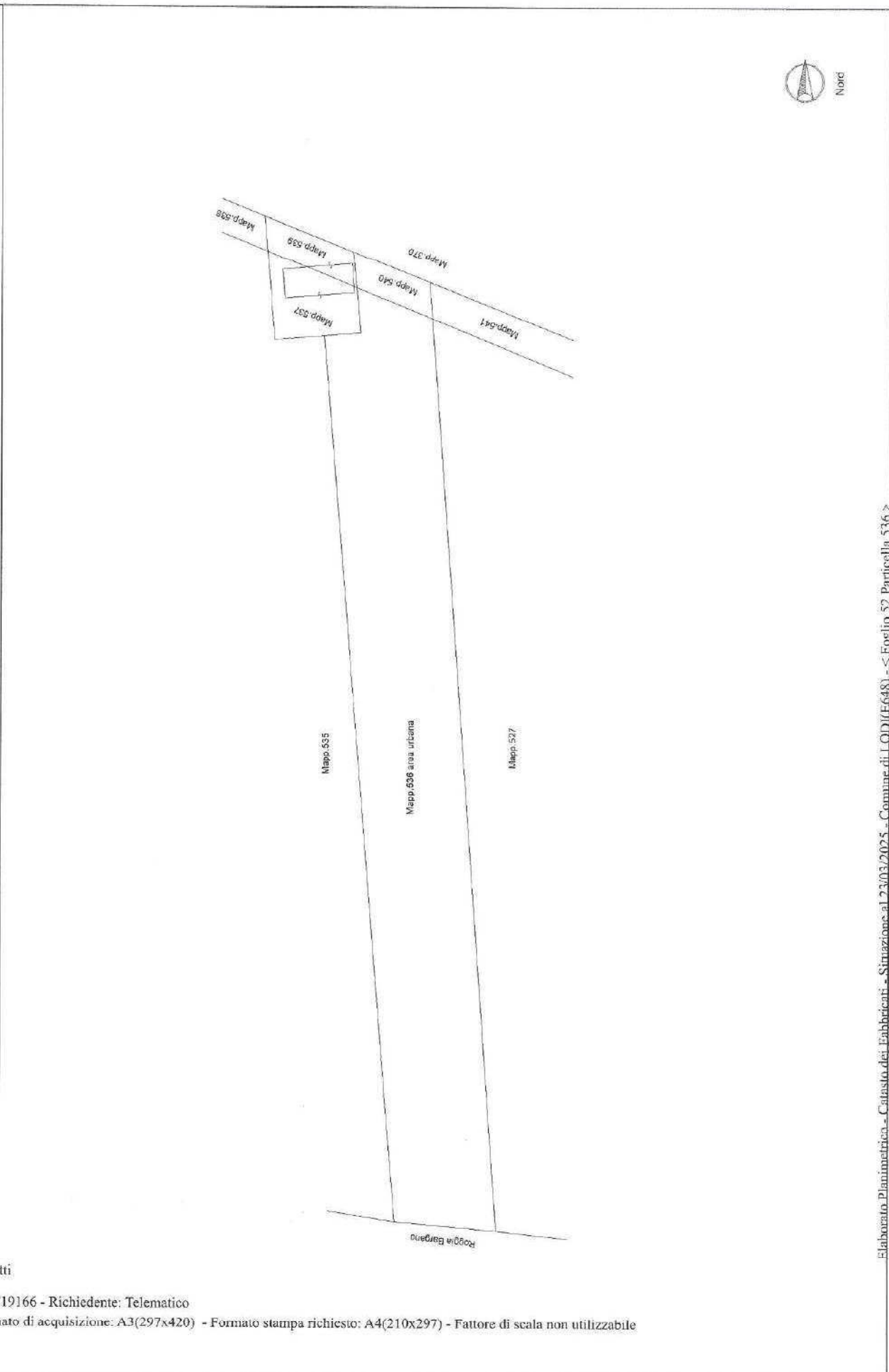

Ultima planimetria in atti

Allegato L1 - 3c

Scheda catastale Cabina Elettrica

**Agenzia delle Entrate
CATASTO FABBRICATI
Ufficio Provinciale di
Lodi**

Dichiarazione protocollo n. LO0047479 del 01/09/2023

Comune di Lodi

Via Albert Einstein

civ. SNC

Identificativi Catastali:

Sezione:

Foglio: 52

Particella: 537

Subalterno:

Compilata da:

Malusardi Silvana

Iscritto all'albo:

Geometri

Prov. Lodi

N. 276

Planimetria

Scheda n. 1

Scala 1:200

PIANO TERRA

H=2.65m

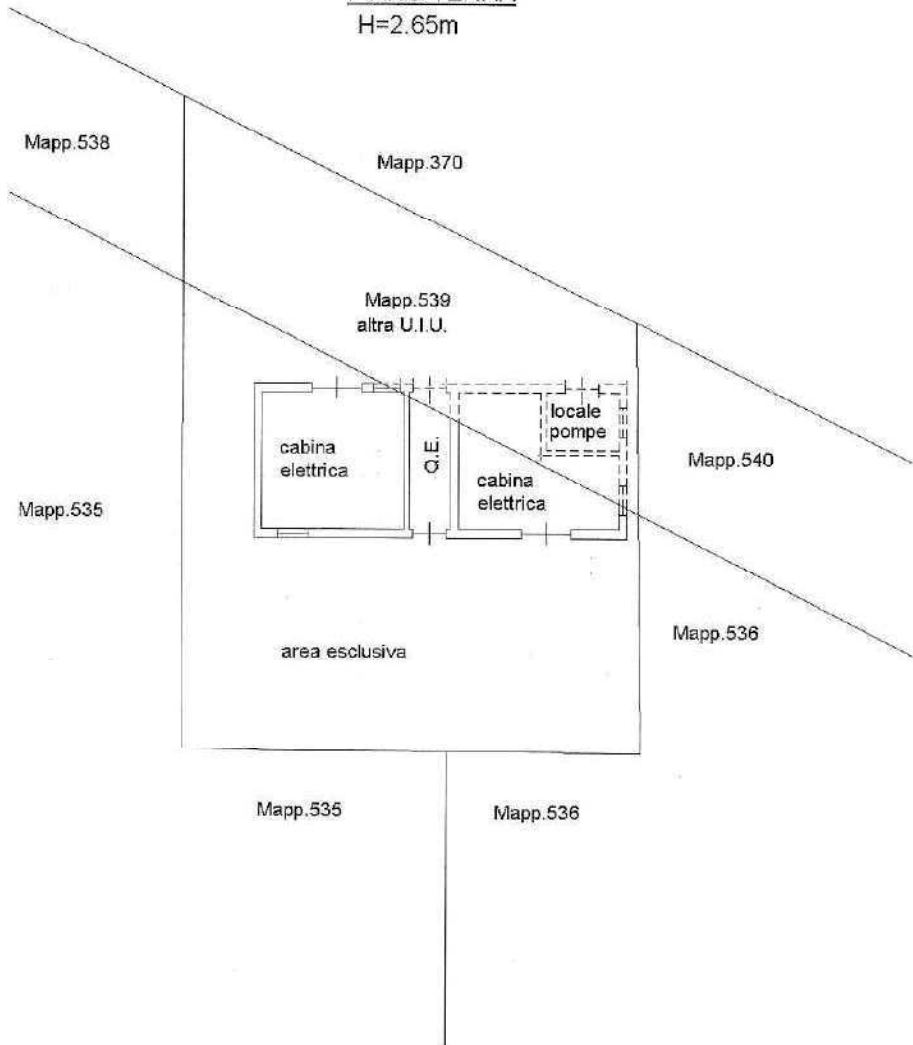

Nord

Ultima planimetria in atti