

MODULARIO
a.r.f. n. 497



MINISTERO DELLE FINANZE
DIPARTIMENTO DEL TERRITORIO
CATASTO EDILIZIO URBANO (RDL 13-4-1939, n. 652)

MOD. **BN** (CEU)

LIRE
200

Planimetria di u.i.u. in Comune di **URBANIA** via **DELLE MAIOLICHE** civ. **9**

PIANO INTERRATO

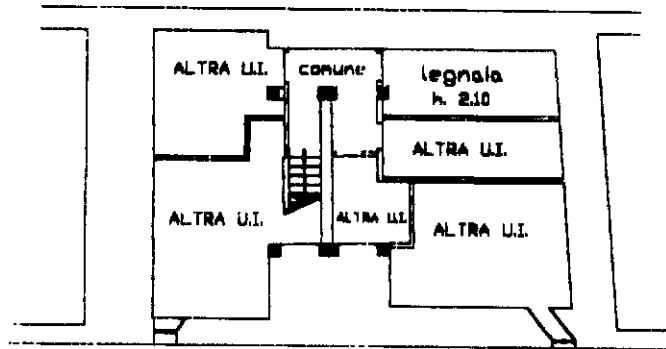

ORIENTAMENTO



SCALA DI 1: **200**

Ultima Dichiarazione di variazione
Denuncia di variazione
Data presentazione: 08/04/1999 - Data: 07/04/2025
Totale schede: 1 - Formato di acquisizione: A4(210x297) - Formato stampa richiesto: A4(210x297)
F. **M.U.**
n. **180** sub. **26**

Compilata dal **Cirom Rossi Antonella**
(titolo, cognome e nome)
Iscritta all'albo dei **Cirometri**
della provincia di **Pesaro** **1253**
20/1/99

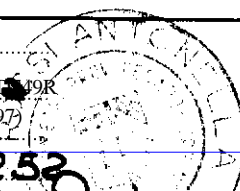

RISERVATO ALL'UFFICIO
Prof. G. 13/10

mapa 01
Catasto dei Fabbricati - Situazione al 07/04/2025 - Comune di URBANIA (L.498) - < Foglio 91 - Particella 188 - Subalterno 26 >
VIA DELLE MAIOLICHE II - 9 Piano S1