

MODULARIO
a. n. 497



MINISTERO DELLE FINANZE
DIPARTIMENTO DEL TERRITORIO
CATASTO EDILIZIO URBANO (RDL 13-4-1939, n. 652)

MOD. **BN** (CEU)

LIRE
200

Planimetria di u.i.u. in Comune di **URBANIA** via **DELLE MAIOLICHE** civ. **9**

PIANO SECONDO

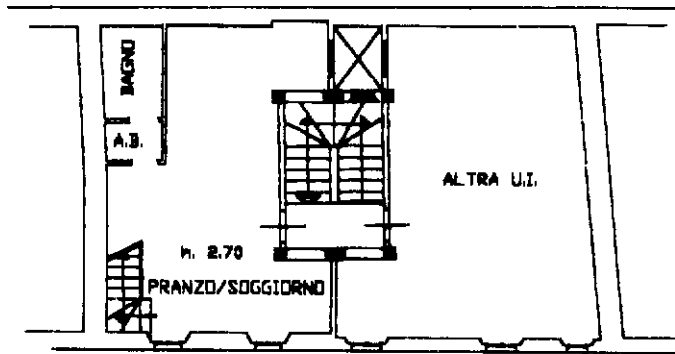

PIANO TERZO SOTTOTETTO

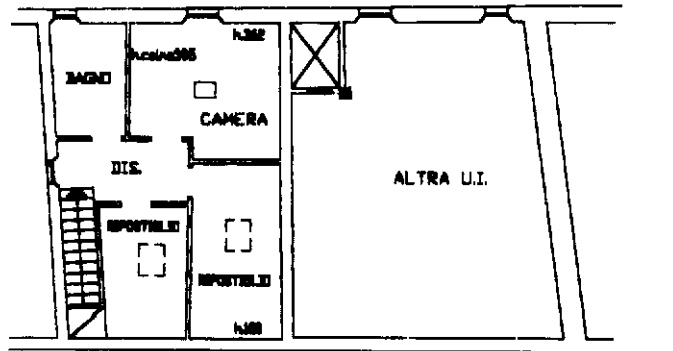

ORIENTAMENTO

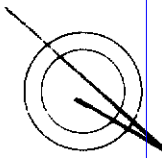

SCALA DI 1:200

Catasto dei Fabbricati - Situazione al 07/04/2025 - Comune di URBANIA(L.498) - < Foglio 91 - Particella 188 - Subalterno 13 >
Via DELLE MAIOLICHE n. 9 Piano 2-3

Dichiarazione di N.C.
Dichiarazione di variazione

Compilata dal **Geom. Rossi Antonella**
(Titolo, cognome e nome)



RISERVATO ALL'UFFICIO

Data presentazione: 23/02/1999 - Data: 07/04/2025 - n. T375291 - Richiedente: PRFMNC71P54D749R
Totale schede: **13** Formato di acquisizione: A4(210x297) - Formato stampa richiesto: A4(210x297)
n. **188** sub. **13**

scritto all'albo de **Geometri**
della provincia di **Pesaro** n. **1253**
data **26.1.99** Firma **Antonella Rossi**

Prot. Coo 781