

Ricevuta di Avvenuta Denuncia di Variazione

Catasto Fabbricati

Pratica numero: SI0049755

Codice di Riscontro: 0002N4670

Operatore: MSCMRC

Presenza allegati:

Allegato.pdf (DLP)

Comune di CHIANCIANO TERME (Codice: I9AK)

Ditta n.: 1 di 1

Unita' a destinazione ordinaria n.: -

Unita' in variazione n.: 1

Unita' a dest.speciale e particolare n.: 1

Unita' in costituzione n.: -

Beni Comuni non Censibili n.: -

Unita' in soppressione n.: -

Motivo della variazione: ESATTA RAPPRESENTAZIONE GRAFICA

UNITA' IMMOBILIARI

Identificativo catastale

Dati di classamento proposti

Prog.	Op.	Sez.UR.	Foglio	Numero	Sub.	Ubicazione	ZC	Cat.	Cl.	Cons.	Sup.Cat.	Rendita	Rur
1	V		18	66	8	VIALE DELLA LIBERTA', 512, p. SI-T-1-2-3-4	002	D/2				72.500,00	
			18	67	7								



Ricevuta di pagamento di euro 70,00 Quietanza n. 1109968 del 05/05/2025

Richiedente: PLZGLC67C29A468D

Altri dati: Prospetto di liquidazione N. 4464 del 05/05/2025 della Direzione Provinciale di SIENA

COSTO TOTALE DEI SERVIZI EURO 70,00

MODALITA' DI PAGAMENTO:
CONTO CORRENTE POSTALE euro 70,00

PROSPETTO DI LIQUIDAZIONE N. 1181069 del 05/05/2025

Codice Servizio	Protocollo- Codice Riscontro	Dati di Richiesta del Servizio	Costo del Servizio	Elementi	Condizione	Tributo	Importo della Ricevuta
RC18/Dichiarazione di nuova costruzione e di variazione	SI0049755		70,00	l/immobile	Normale	886T	70,00

TOTALI:

ALTRE CONDIZIONI DI LIQUIDAZIONE:

Totale per tributo in EURO

TRIBUTI SPECIALI CATASTALI 886T

Il Cassiere
DDMRSR

**Protocollo n°: ENTRATE.AGEV-ST1.REGISTRO
UFFICIALE.1884298.03/05/2025**

Nome documento: NCV011

Numero pratica Sister: 0000000222537867

Tipo documento: VARIAZIONE DOCFA

Numero pratica ufficio: SI0049755/2025

Data assegnazione: 3-05-2025

Ora assegnazione: 16.01.09



Ricevuta di Trasmissione

Data ricevuta: 03/05/2025
Ora ricevuta: 15:57:48

Data invio: 03/05/2025
Ora invio: 15:57:38

Dati identificativi

Identificativo attribuito dall'utente: HOTEL AMBASCIATORI
Identificativo attribuito dall'Amministrazione: 222537867

Protocollo: ENTRATE.AGEV-ST1.REGISTRO UFFICIALE.1884299.03/05/2025

Codice fiscale dell'utente che ha inviato il documento: PLZGLC67C29A468D
Codice fiscale del firmatario del documento : PLZGLC67C29A468D

Ufficio Provinciale - Territorio di SIENA - Servizi catastali
Presenza Allegati

Data fine lavori: 03/05/2025
Modalita' di Pagamento: Importi prelevati dal proprio deposito
Importo totale: Euro 70,00
relativo a 1 unita' immobiliari

Dettaglio dei tributi

Tributo		Importo
UIU (Immobili)	Euro	70,00



**MODELLO UNICO INFORMATICO DI AGGIORNAMENTO DEGLI ATTI CATASTALI
 ACCERTAMENTO DELLA PROPRIETA' IMMOBILIARE URBANA**

mod. D1

Quadro B Dichiarazione di variazione presentata ai sensi dell'art. 20 del RDL 13 aprile 1939, n. 652							
Tipo Mappale n.	del	Unita'	a destinazione ordinaria	n.	Unita' in soppressione	n.	
			speciale e particolare	n.	1	in variazione	n. 1
			beni comuni non censibili	n.		in costituzione	n.
Causali: ESATTA RAPPRESENTAZIONE GRAFICA							
Data in cui la variazione si è verificata (ultimazione dei lavori): 03/05/2025							
Documenti allegati:	Mod. 1N parte I	n.	Mod. 2N parte I	n.	1	planimetrie	n. 1
	Mod. 1N parte II	n.	Mod. 2N parte II	n.	3	pagine elaborato planimetrico	n.
Preallineamento	Volture	n.	Variazioni	n.		Accatastamenti	n.
	Unita' afferenti con intestati	n.	Unita' afferenti	n.			

Quadro U Unità Immobiliari																	
Riferimenti Catastali					Utilità Comuni Censibili					Dati di Classamento Proposti							
N.	Part. spec.	Oper.	Sez.	Foglio	Particella	Sub.	Op.	Sez.	Foglio	Particella	Sub.	Z.C.	Cat.	Destinazione d'uso	Rendita	1N/2N	Plan.
Indirizzo												Piano	Scala	Interno	Lotto	Edificio	
1		V		18	66	8						002	D/2	0901	72.500,00	SI	SI
viale della liberta' 512												S1-T 1-2 3-4					
				18	67	7											

Quadro D Note Relative al Documento e Relazione Tecnica
la variazione viene presentata dal sottoscritto ctu su incarico del giudice del tribunale di siena dott. mennella flavio nella esecuzione immobiliare 66/2022

- Dichiaro di non essere nella condizione di sospensione o revoca dell'esercizio della professione. - Dichiaro di effettuare la presentazione del presente atto su incarico di: PALAZZI GIANLUCA quale soggetto obbligato, residente in LUCIGNANO (AR) - VIA SENESE n. 00046 c.a.p. 52046 Indirizzo PEC: gianluca.palazzi@geopec.it - Dichiaro che il presente modello unico informatico di aggiornamento degli atti catastali è conforme ai documenti cartacei in originale sottoscritti da me medesimo e dal soggetto obbligato. Il Tecnico: Geom. PALAZZI GIANLUCA ALBO DEI GEOMETRI DELLA PROVINCIA DI AREZZO n. 1321 Codice Fiscale: PLZGLC67C29A468D
--

Riservato all'Ufficio	Data _____	Protocollo _____
Verifica eseguita in data	Eseguita la registrazione	Notifica eseguita in data
_____	_____	_____
_____	_____	_____
l'incaricato	l'incaricato	l'incaricato

ACCERTAMENTO DELLA PROPRIETA' IMMOBILIARE URBANA
DICHIARAZIONE DI IMMOBILI URBANI compresi nell'art.10 della legge 1249/39

mod. 2NB - parte I

<p>A Riferimenti Catastali del Fabbricato</p> <p>C.T. Sez. _____ foglio <u>18</u> ple. <u>66</u> C.E.U. Sez. _____ foglio <u>18</u> pla. <u>66</u> sub <u>8</u></p> <hr/> <p>B Riferimenti Temporal (1)</p> <p>Anno: Di costruzione <u>1959</u> Di ristrutturazione totale <u>2010</u></p> <hr/> <p>C Azienda (2)</p> <p><u>GRAND HOTEL AMBASCIATORI</u></p> <hr/> <p>Articolata in n. <u>3</u> fabbricati Comprende n. _____ unità a destinazione ordinaria</p> <hr/> <p>D Collegamenti con Infrastrutture</p> <p>Serviti da:</p> <p><input type="checkbox"/> Raccordo ferroviario <input type="checkbox"/> Autostrada a Km. _____ con svincolo riservato <input type="checkbox"/> <input checked="" type="checkbox"/> Strade principali a Km. <u>1</u> <input type="checkbox"/> Scalo marittimo <input type="checkbox"/> Scalo aeroportuale <input type="checkbox"/> Altro _____</p> <hr/> <p>E Elementi generali strutturalmente connessi</p> <p><input type="checkbox"/> Depurazione nell'azienda <input type="checkbox"/> consortile <input type="checkbox"/> <input type="checkbox"/> Abbattimento fumi <input checked="" type="checkbox"/> Antincendio Uscite di sicurezza <input checked="" type="checkbox"/> Scale di emergenza <input checked="" type="checkbox"/> <input type="checkbox"/> Anti - intrusione con : _____ <input checked="" type="checkbox"/> Altro <u>2 ASCENSORI</u></p>	<p>F Sistemazioni Esterne</p> <p>1. PAVIMENTAZIONI</p> <p>Piazzali <u>TRAVERTINO - CEMENTO</u></p> <hr/> <p>Parcheggi <u>CERAMICA</u></p> <hr/> <p>2. SPAZI A VERDE</p> <hr/> <p>3. RECINZIONI</p> <p>Altezza media cm. <u>160</u></p> <p>Realizzata in <u>CEMENTO ARMATO E RINGHIERA</u></p> <hr/> <p>4. ACCESSO CUSTODITO CON:</p> <hr/> <p>5. ALTRO</p> <hr/> <hr/> <p>G Dati Metrici Totali dell' Azienda</p> <table style="width:100%; border-collapse: collapse;"> <tr> <td>1. AREA TOTALE LORDA</td> <td style="text-align: right;">m²</td> <td style="text-align: right;"><u>2.905</u></td> </tr> <tr> <td>della quale - coperta (escluso tettoie)</td> <td style="text-align: right;">m²</td> <td style="text-align: right;"><u>1.824</u></td> </tr> <tr> <td>- tettoie</td> <td style="text-align: right;">m²</td> <td style="text-align: right;">_____</td> </tr> <tr> <td>- deposito materiali, vasche, ecc.</td> <td style="text-align: right;">m²</td> <td style="text-align: right;">_____</td> </tr> <tr> <td>- passaggi e piazzali di manovra</td> <td style="text-align: right;">m²</td> <td style="text-align: right;"><u>969</u></td> </tr> <tr> <td>- parcheggio:</td> <td style="text-align: right;">m² <u>112</u> posti n. <u>9</u></td> <td></td> </tr> <tr> <td>- a verde</td> <td style="text-align: right;">m²</td> <td style="text-align: right;">_____</td> </tr> <tr> <td>2. VOLUME TOTALE:</td> <td style="text-align: right;">m³</td> <td style="text-align: right;"><u>18.960</u></td> </tr> </table>	1. AREA TOTALE LORDA	m ²	<u>2.905</u>	della quale - coperta (escluso tettoie)	m ²	<u>1.824</u>	- tettoie	m ²	_____	- deposito materiali, vasche, ecc.	m ²	_____	- passaggi e piazzali di manovra	m ²	<u>969</u>	- parcheggio:	m ² <u>112</u> posti n. <u>9</u>		- a verde	m ²	_____	2. VOLUME TOTALE:	m ³	<u>18.960</u>
1. AREA TOTALE LORDA	m ²	<u>2.905</u>																							
della quale - coperta (escluso tettoie)	m ²	<u>1.824</u>																							
- tettoie	m ²	_____																							
- deposito materiali, vasche, ecc.	m ²	_____																							
- passaggi e piazzali di manovra	m ²	<u>969</u>																							
- parcheggio:	m ² <u>112</u> posti n. <u>9</u>																								
- a verde	m ²	_____																							
2. VOLUME TOTALE:	m ³	<u>18.960</u>																							

(1) ove i fabbricati siano stati edificati in epoche diverse, i singoli riferimenti temporali devono esseri indicati nella parte II del modello
 (2) fabbrica di...o stabilimento per la produzione di...oppure teatro, cinematografo, albergo, oppure ospedale, ist. di credito ecc.

**ACCERTAMENTO DELLA PROPRIETA' IMMOBILIARE URBANA
 CONSISTENZA E CARATTERISTICHE DEGLI IMMOBILI DELL'AZIENDA**

mod. 2NB - parte II

<p>A Riferimenti Grafici del Corpo di Fabbrica o dell'Area</p> <p>Numero o lettera di riferimento alla planimetria generale <u>1</u></p> <p>Numero/i della/e planimetria/e rappresentata/e: _____</p>	<p>G Caratteristiche Costruttive</p> <p><input checked="" type="checkbox"/> Muratura <input type="checkbox"/> Elementi prefabbricati pesanti</p> <p><input checked="" type="checkbox"/> Cemento armato <input type="checkbox"/> Elementi prefabbricati leggeri</p> <p><input type="checkbox"/> Ferro <input type="checkbox"/> Altro _____</p>
<p>B Riferimenti di Mappa del Corpo di Fabbrica o dell'Area</p> <p>Sez. _____ Foglio <u>18</u> Particella <u>66</u> sub. <u>8</u></p> <p>Sez. _____ Foglio <u>18</u> Particella <u>67</u> sub. <u>7</u></p>	<p>H Copertura</p> <p><input checked="" type="checkbox"/> A tetto <input type="checkbox"/> Ferro</p> <p><input checked="" type="checkbox"/> Piana <input checked="" type="checkbox"/> Cemento armato</p> <p><input type="checkbox"/> Shed <input checked="" type="checkbox"/> Mista con laterizi</p> <p><input type="checkbox"/> A volta <input type="checkbox"/> Legno</p> <p><input type="checkbox"/> Altro _____</p>
<p>C Uso prevalente del Corpo di Fabbrica o dell'Area</p> <p>ALBERGO QUATTRO STELLE</p>	<p>I Altri Elementi Costruttivi e di Finitura</p> <p>Solai <u>LATERO CEMENTO</u></p> <p>Tamponature <u>LATERIZIO</u></p> <p>Finestre, luci, porte <u>LEGNO - ALLUMINIO</u></p> <p>Pavimentazione prevalente <u>PIETRA - PARQUET</u></p> <p>Rifinitura esterna prevalente <u>RIV.PLASTICO-INTONAC</u></p> <p>Numero e dotazioni servizi igienici <u>132</u></p>
<p>D Riferimenti Temporal</p> <p>Anno: Di costruzione <u>1959</u> Di ristrutturazione totale <u>2010</u></p>	<p>L Locali Aveni Peculiari Destinazioni (ubicati nel fabbricato)</p> <p>Per ricovero provv. di operai m² _____ Mensa m² _____</p> <p>Pronto soccorso m² _____ Locali di ritrovo m² _____</p> <p>Direzione tecnica m² _____ Custodia m² _____</p> <p>Direzione amministrativa m² _____ (altro) m² _____</p>
<p>E Elementi strutturalmente connessi</p> <p>SCALA ANTINCENDIO E 2 ASCENSORI INTERNI</p> <p>_____</p> <p>_____</p> <p>_____</p> <p>_____</p>	<p>M Dati Metrici</p> <p>Piani fuori terra n. <u>6</u></p> <p>Piani entro terra o seminterrati n. <u>1</u></p> <p>Superficie coperta m² <u>1760</u></p> <p>Superficie totale sviluppata (lorda) m² <u>6935</u></p> <p>Volume totale (v.p.p.) m³ <u>18756</u></p>
<p>F Notizie Particolari</p> <p>_____</p> <p>_____</p> <p>_____</p> <p>_____</p>	<p>Riservato all'Ufficio</p> <p>Prot. n. _____ Partita n. _____</p> <p>Busta n. _____</p> <p>L' incaricato _____</p>
<p>IL TECNICO _____ IL DICHIARANTE _____</p> <p>data _____ data _____</p> <p>Firma e timbro _____ Firma _____</p>	

Firmato Da: GIANLUCA PALAZZI Emesso Da: ARUBAPEC EU QUALIFIED CERTIFICATES CA G1 Serial#: 136bfa15c3404535a45d53593f101d1



**ACCERTAMENTO DELLA PROPRIETA' IMMOBILIARE URBANA
 CONSISTENZA E CARATTERISTICHE DEGLI IMMOBILI DELL'AZIENDA**

mod. 2NB - parte II

<p>A Riferimenti Grafici del Corpo di Fabbrica o dell'Area</p> <p>Numero o lettera di riferimento alla planimetria generale <u>2</u></p> <p>Numero/i della/e planimetria/e rappresentata/e: _____</p>	<p>G Caratteristiche Costruttive</p> <p><input checked="" type="checkbox"/> Muratura <input type="checkbox"/> Elementi prefabbricati pesanti</p> <p><input type="checkbox"/> Cemento armato <input type="checkbox"/> Elementi prefabbricati leggeri</p> <p><input type="checkbox"/> Ferro <input type="checkbox"/> Altro _____</p>
<p>B Riferimenti di Mappa del Corpo di Fabbrica o dell'Area</p> <p>Sez. _____ Foglio <u>18</u> Particella <u>66</u> sub. <u>8</u></p> <p>Sez. _____ Foglio <u>18</u> Particella <u>67</u> sub. <u>7</u></p>	<p>H Copertura</p> <p><input type="checkbox"/> A tetto <input type="checkbox"/> Ferro</p> <p><input checked="" type="checkbox"/> Piana <input type="checkbox"/> Cemento armato</p> <p><input type="checkbox"/> Shed <input checked="" type="checkbox"/> Mista con laterizi</p> <p><input type="checkbox"/> A volta <input type="checkbox"/> Legno</p> <p><input type="checkbox"/> Altro _____</p>
<p>C Uso prevalente del Corpo di Fabbrica o dell'Area</p> <p>CENTRALE ELETTRICA</p>	<p>I Altri Elementi Costruttivi e di Finitura</p> <p>Solai <u>LATERO CEMENTO</u></p> <p>Tamponature <u>MURATURA</u></p> <p>Finestre, luci, porte <u>METALLO</u></p> <p>Pavimentazione prevalente <u>CEMENTO</u></p> <p>Rifinitura esterna prevalente <u>INTONACO</u></p> <p>Numero e dotazioni servizi igienici _____</p>
<p>D Riferimenti Temporal</p> <p>Anno: Di costruzione <u>1980</u> Di ristrutturazione totale _____</p>	<p>L Locali Aveni Peculiari Destinazioni (ubicati nel fabbricato)</p> <p>Per ricovero provv. di operai m² _____ Mensa m² _____</p> <p>Pronto soccorso m² _____ Locali di ritrovo m² _____</p> <p>Direzione tecnica m² _____ Custodia m² _____</p> <p>Direzione amministrativa m² _____ (altro) m² _____</p>
<p>E Elementi strutturalmente connessi</p> <p>CONTATORI E APPARECCHIATURE PER TRASFORMAZIONE LINEE MT E BT</p>	<p>M Dati Metrici</p> <p>Piani fuori terra n. <u>2</u></p> <p>Piani entro terra o seminterrati n. _____</p> <p>Superficie coperta m² <u>21</u></p> <p>Superficie totale sviluppata (lorda) m² <u>42</u></p> <p>Volume totale (v.p.p.) m³ <u>112</u></p>
<p>F Notizie Particolari</p>	<p>Riservato all'Ufficio</p> <p>Prot. n. _____ Partita n. _____</p> <p>Busta n. _____</p> <p>L'incaricato _____</p>
<p>IL TECNICO</p> <p>data _____</p> <p>Firma e timbro _____</p>	<p>IL DICHIARANTE</p> <p>data _____</p> <p>Firma _____</p>

Firmato Da: GIANLUCA PALAZZI Emesso Da: ARUBAPEC EU QUALIFIED CERTIFICATES CA G1 Serial#: 136bfa15c3404535a45d53593f101d1



**ACCERTAMENTO DELLA PROPRIETA' IMMOBILIARE URBANA
 CONSISTENZA E CARATTERISTICHE DEGLI IMMOBILI DELL'AZIENDA**

mod. 2NB - parte II

<p>A Riferimenti Grafici del Corpo di Fabbrica o dell'Area</p> <p>Numero o lettera di riferimento alla planimetria generale <u>3</u></p> <p>Numero/i della/e planimetria/e rappresentata/e: _____</p>	<p>G Caratteristiche Costruttive</p> <p><input checked="" type="checkbox"/> Muratura <input type="checkbox"/> Elementi prefabbricati pesanti</p> <p><input type="checkbox"/> Cemento armato <input type="checkbox"/> Elementi prefabbricati leggeri</p> <p><input type="checkbox"/> Ferro <input type="checkbox"/> Altro _____</p>
<p>B Riferimenti di Mappa del Corpo di Fabbrica o dell'Area</p> <p>Sez. _____ Foglio <u>18</u> Particella <u>66</u> sub. <u>8</u></p> <p>Sez. _____ Foglio <u>18</u> Particella <u>67</u> sub. <u>7</u></p>	<p>H Copertura</p> <p><input type="checkbox"/> A tetto <input type="checkbox"/> Ferro</p> <p><input type="checkbox"/> Piana <input type="checkbox"/> Cemento armato</p> <p><input type="checkbox"/> Shed <input type="checkbox"/> Mista con laterizi</p> <p><input type="checkbox"/> A volta <input type="checkbox"/> Legno</p> <p><input checked="" type="checkbox"/> Altro LOCALE IN GROTTA</p>
<p>C Uso prevalente del Corpo di Fabbrica o dell'Area</p> <p>LOCALI DI SERVIZIO</p> <p>_____</p>	<p>I Altri Elementi Costruttivi e di Finitura</p> <p>Solai <u>LATERO CEMENTO</u></p> <p>Tamponature <u>LATERIZIO</u></p> <p>Finestre, luci, porte <u>METALLO</u></p> <p>Pavimentazione prevalente <u>CERAMICA</u></p> <p>Rifinitura esterna prevalente <u>CEMENTO FACCIA VISTA</u></p> <p>Numero e dotazioni servizi igienici _____</p>
<p>D Riferimenti Temporal</p> <p>Anno: Di costruzione <u>1959</u> Di ristrutturazione totale _____</p>	<p>L Locali Aveni Peculiari Destinazioni (ubicati nel fabbricato)</p> <p>Per ricovero provv. di operai m² _____ Mensa m² _____</p> <p>Pronto soccorso m² _____ Locali di ritrovo m² _____</p> <p>Direzione tecnica m² _____ Custodia m² _____</p> <p>Direzione amministrativa m² _____ (altro) m² _____</p>
<p>E Elementi strutturalmente connessi</p> <p>NESSUNO</p> <p>_____</p> <p>_____</p> <p>_____</p> <p>_____</p>	<p>M Dati Metrici</p> <p>Piani fuori terra n. <u>1</u></p> <p>Piani entro terra o seminterrati n. _____</p> <p>Superficie coperta m² <u>43</u></p> <p>Superficie totale sviluppata (lorda) m² <u>43</u></p> <p>Volume totale (v.p.p.) m³ <u>92</u></p>
<p>F Notizie Particolari</p> <p>_____</p> <p>_____</p> <p>_____</p> <p>_____</p>	<p>Riservato all'Ufficio</p> <p>Prot. n. _____ Partita n. _____</p> <p>Busta n. _____</p> <p>L'incaricato _____</p>
<p>IL TECNICO</p> <p>data _____</p> <p>Firma e timbro _____</p>	<p>IL DICHIARANTE</p> <p>data _____</p> <p>Firma _____</p>



Dichiarazione protocollo n. del
Comune di Chianciano Terme
Viale Della Libertà' civ. 512

Identificativi Catastali:
Sezione:
Foglio: 18
Particella: 66
Subalterno: 8

Compilata da:
Palazzi Gianluca
Iscritto all'albo:
Geometri
Prov. Arezzo N. 1321

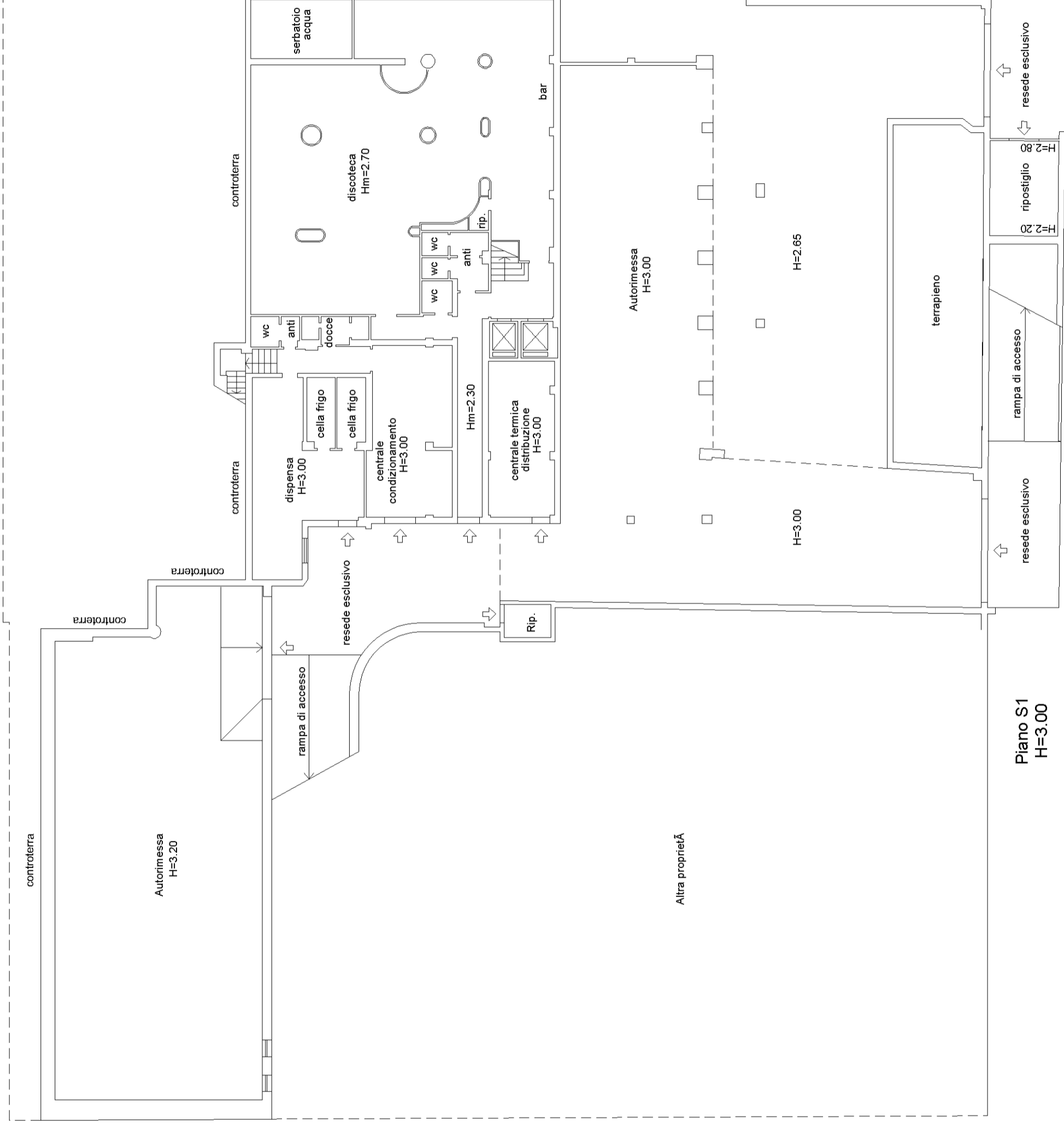

Piano S1
H=3.00

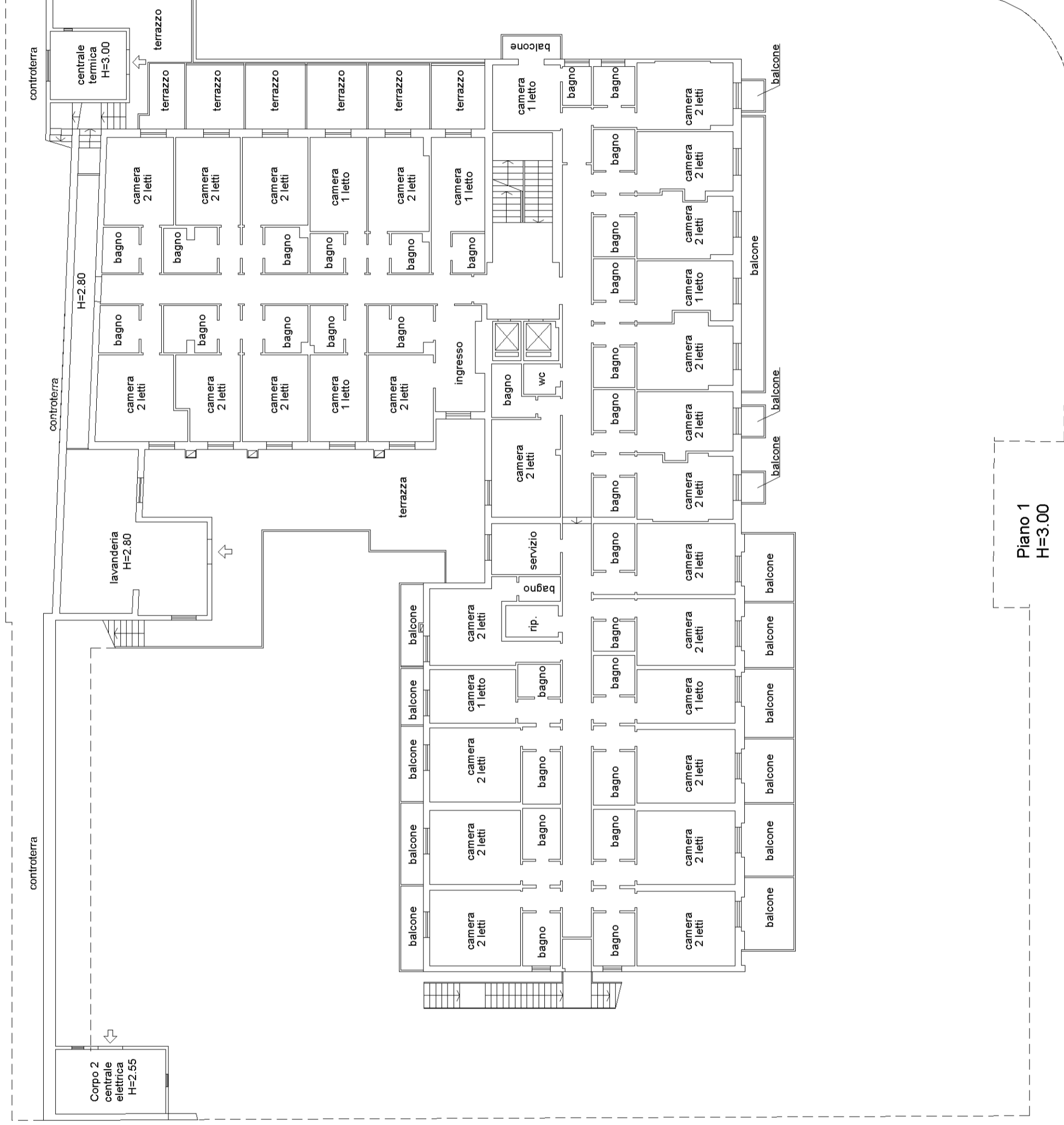



Piano 2
H=3.00

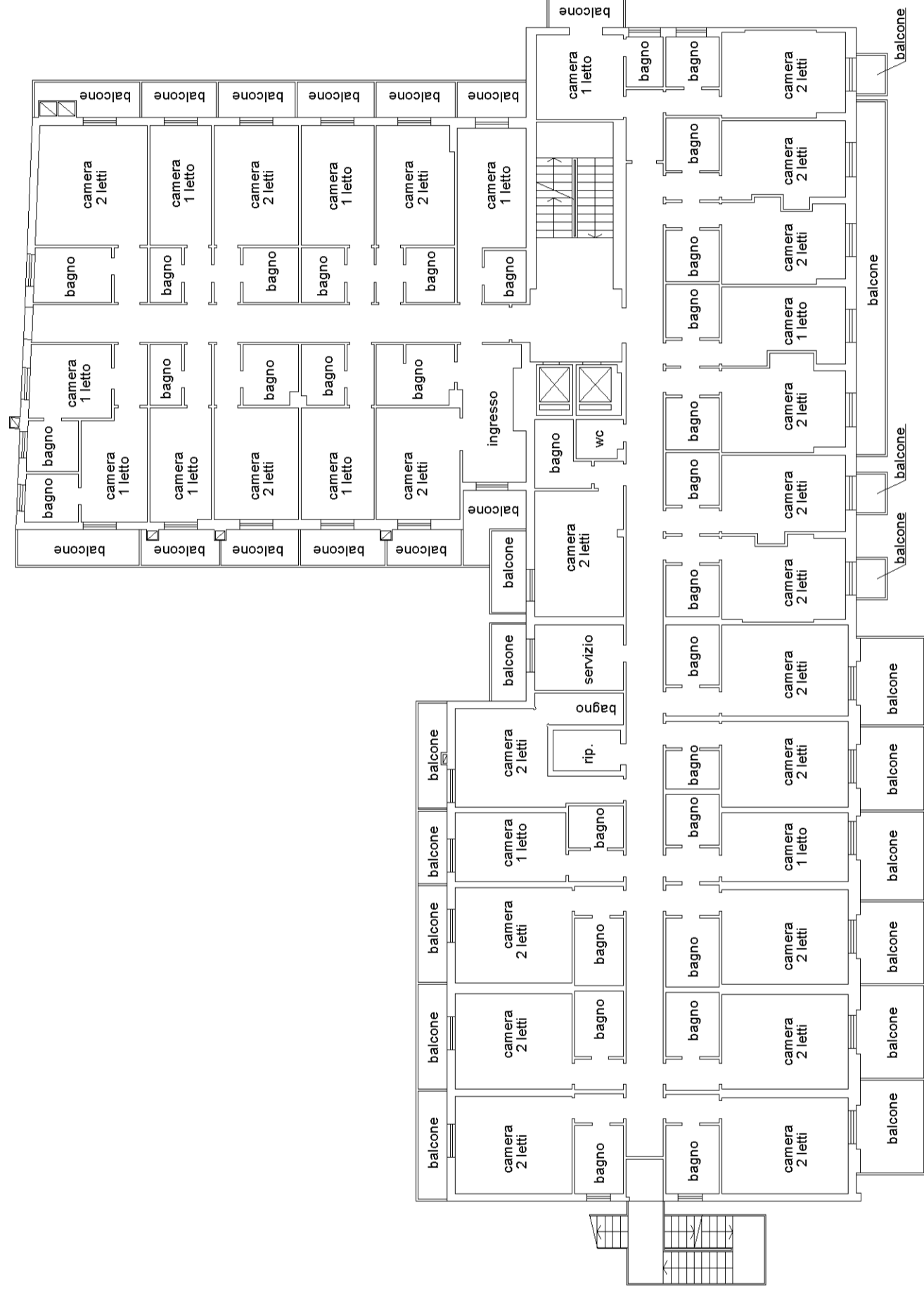
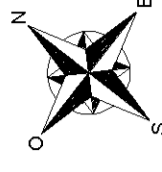

Piano 3
H=3.00

Dichiarazione protocollo n. del
Comune di Chianciano Terme
Viale Della Libertà'

civ. 512

Identificativi Catastali:
Sezione:
Foglio: 18
Particella: 66
Subalterno: 8

Compilata da:
Palazzi Gianluca
Iscritto all'albo:
Geometri
Prov. Arezzo N. 1321

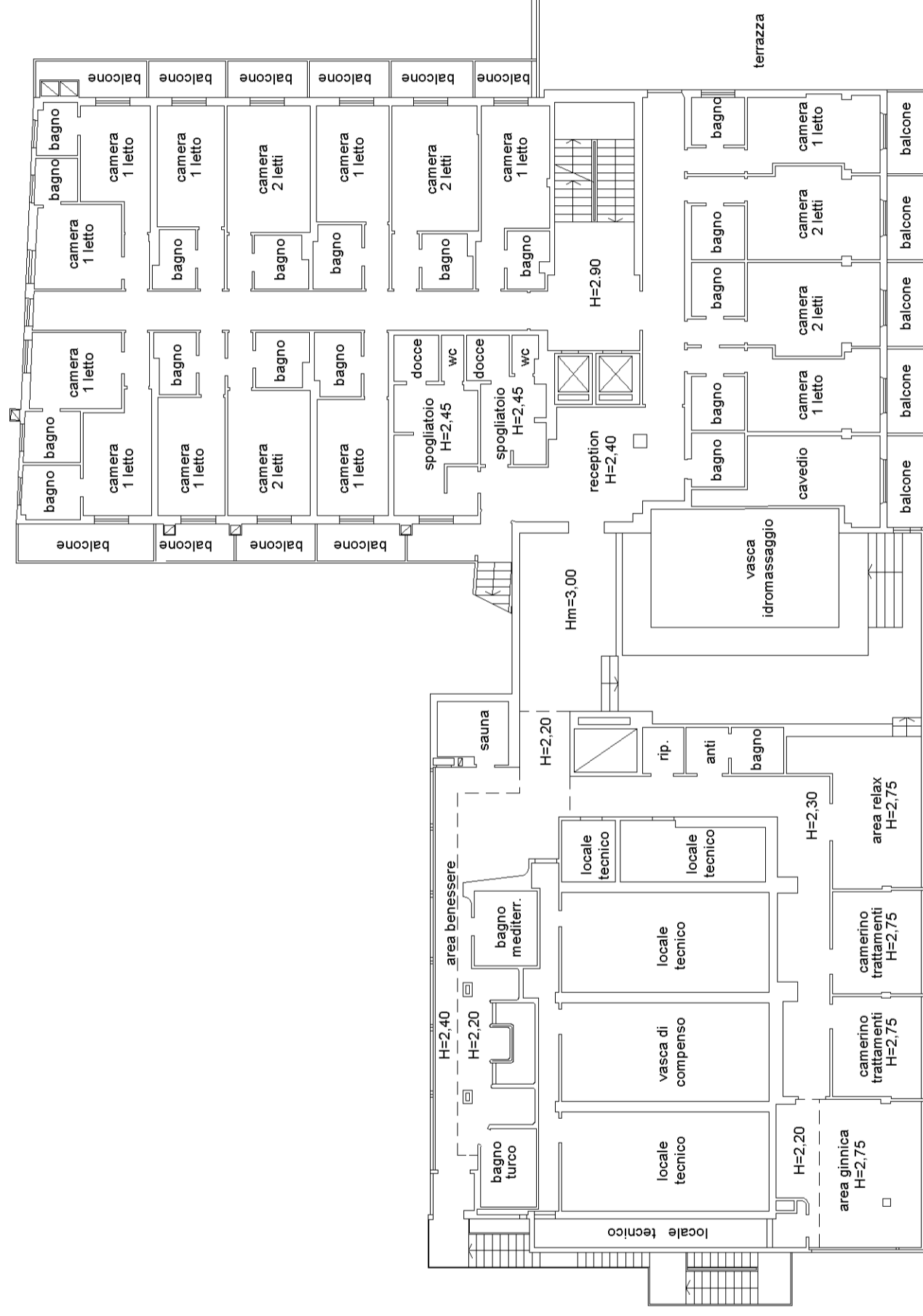

Piano 4

Agenzia delle Entrate
CATASTO FABBRICATI
 Ufficio provinciale di
 Siena

Planimetria
 Scheda n. 8 Scala 1: 500

Dichiarazione protocollo n. del
 Comune di Chianciano Terme
 Viale Della Libertà'
 civ. 512

Identificativi Catastali:
 Sezione: 18
 Foglio: 18
 Particella: 66
 Subalterno: 8

Compilata da:
 Palazzi Gianluca
 Iscritto all'albo:
 Geometri
 Prov. Arezzo N. 1321

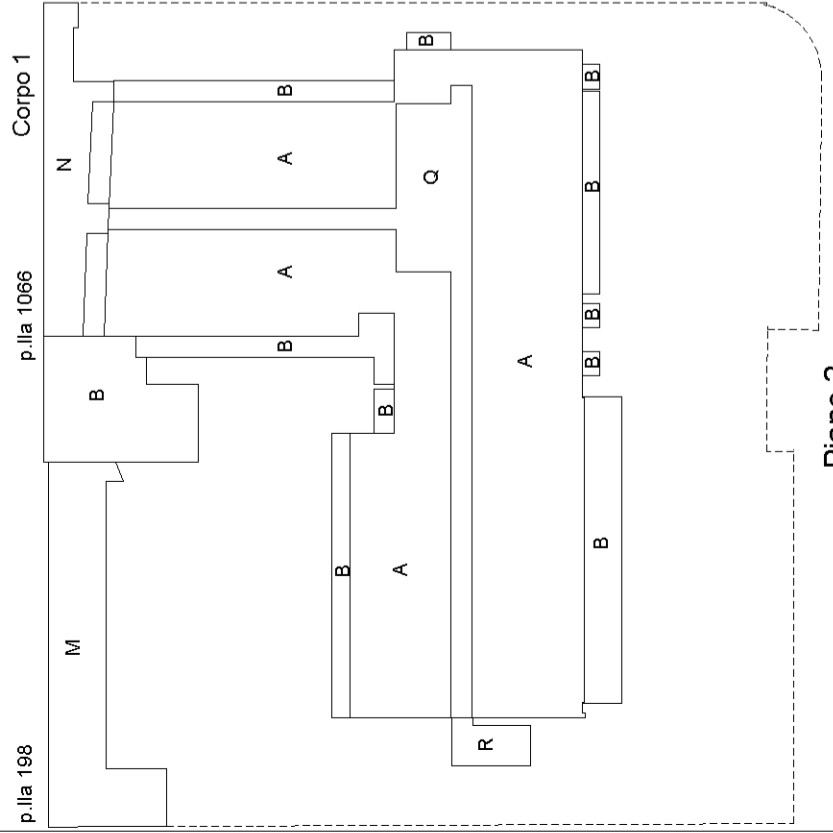

Piano 2

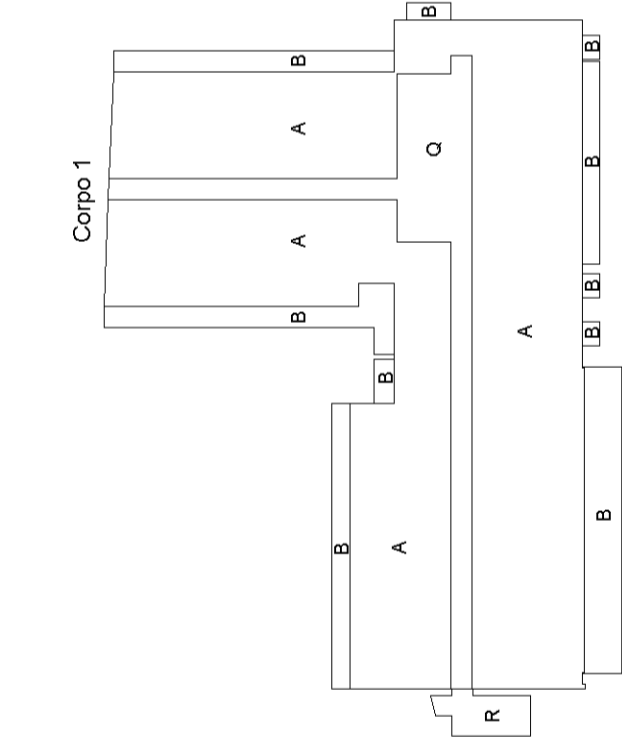

Piano 3



Piano 4

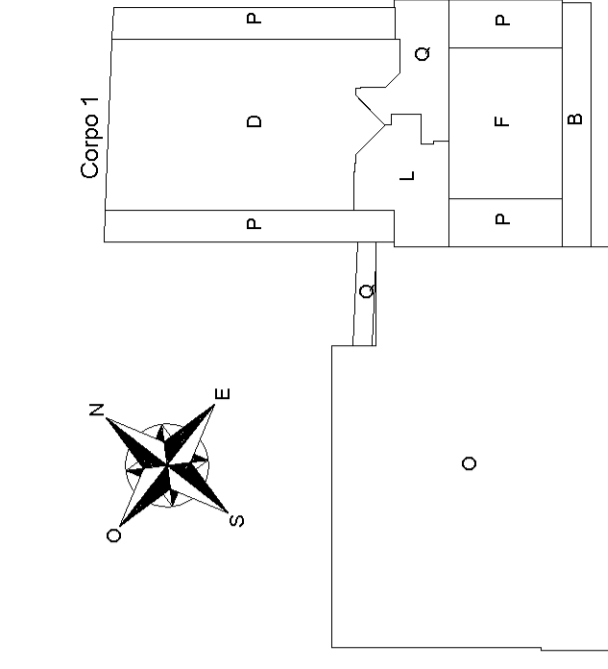

Piano 5

A - Camere e zona notte
 B - Balconi, terrazze e scale esterne
 C - Discoteca
 D - Palestra e area relax

E - Sala ristorante e cucina
 F - Locali soggiorno comuni
 G - Ingresso, reception, hall, bar, uffici direzione
 H - Magazzini, lavanderia e servizi

I - Autorimesse
 L - Locali tecnici
 M - Campo da bocce
 N - Viabilità esterna e resedi

O - Piscina e solarium
 P - Soffitte h<1,50 metri
 Q - Vani scala, corridoi e ascensori
 R - Scala antincendio

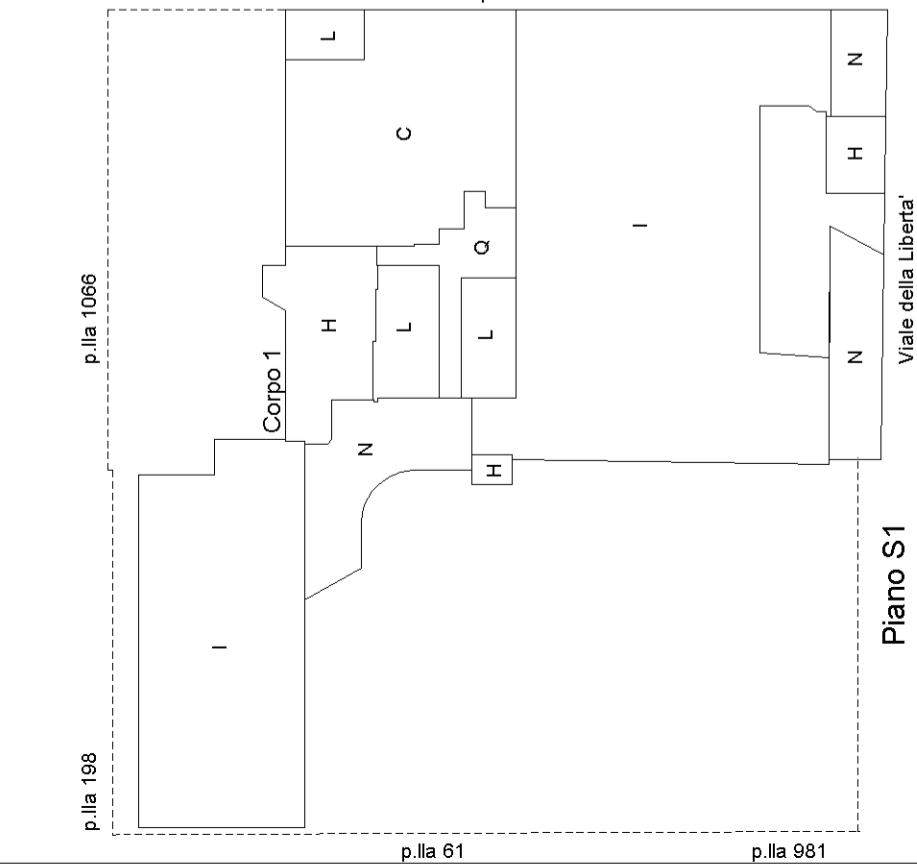

Piano S1

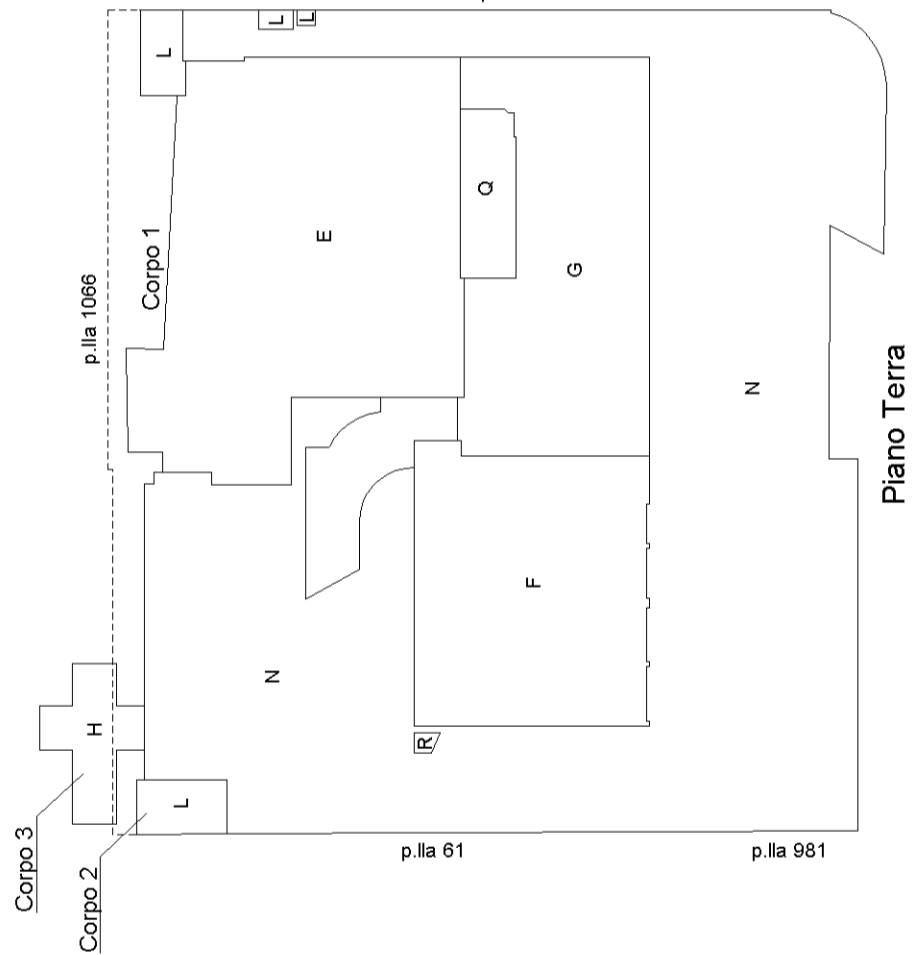

Piano Terra

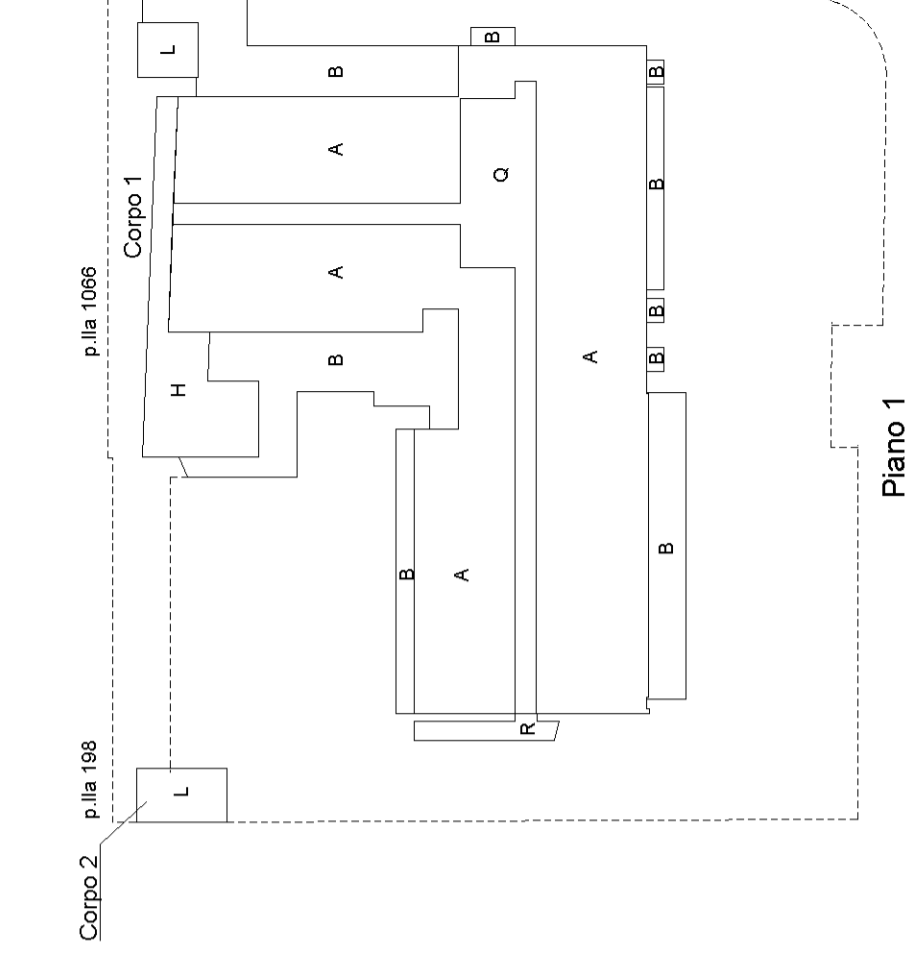

Piano 1