

**Agenzia del Territorio
CATASTO FABBRICATI
Ufficio Provinciale di
Pisa**

Dichiarazione protocollo n. PI0137485 del 13/06/2011	
Planimetria di u.i.u. in Comune di San Giuliano Terme	
Via Giordano Bruno (arena - Metato)	civ. 90
Identificativi Catastali:	Compilata da: Benvenuti Massimo
Sezione:	Iscritto all'albo: Geometri
Foglio: 34	Prov. Pisa
Particella: 57	N. 795
Subalterno: 5	

Scheda n. 1 Scala 1:200

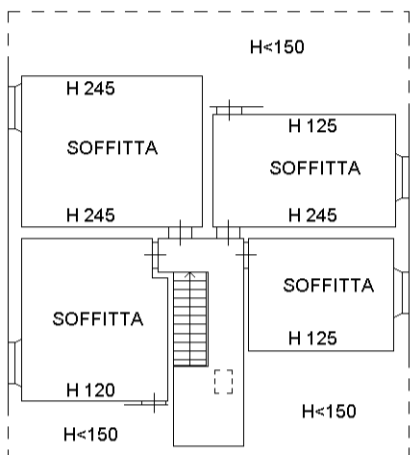

PIANO SOTTOTETTO

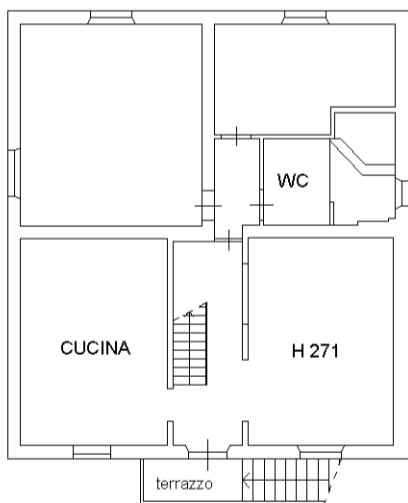

PIANO PRIMO

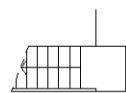

PIANO TERRA

ORIENTAMENTO

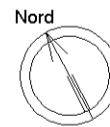

linea 01

Catasto dei Fabbricati - Situazione al 12/10/2024 - Comune di SAN GIULIANO TERME(A562) - < Foglio 34 - Particella 57 - Subalterno 5 >
VIA GIORDANO BRUNO n. 90 Piano T-1 - 2