

N=37500

E=99000

Direzione Provinciale di Ferrara Ufficio Provinciale - Territorio - Direttore ROSSO GIUSEPPE

I Particella: 83

Vis. tel. (0.90 euro)

Comune: FE) COPPARO
Foglio: 110

Scala originale: 1:2000
Dimensione cornice: 534.000 x 378.000 metri
30-Ott-2024 10:19:29
Protocollo pratica T78180/2024



ELABORATO PLANIMETRICO	
Compilato da: Formica Ivan	
Iscritto all'albo: Geometri	
Prov. Ferrara	N. 2461

Agenzia delle Entrate
CATASTO FABBRICATI
Ufficio Provinciale di
Ferrara

Comune di Copparo	Protocollo n. FE0009667 del 09/02/2024
Sezione: Foglio: 110 Particella: 83	Tipo Mappale n. del

Dimostrazione grafica dei subalterni	Scala 1 : 500
--------------------------------------	---------------

PIANO TERRA
CON CORTE ANNESSA

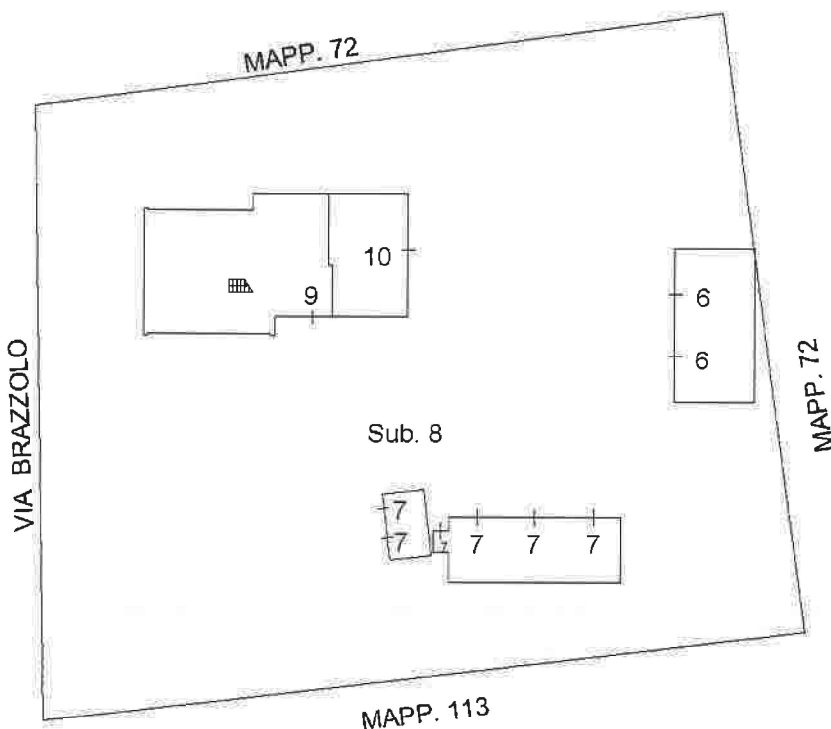

PIANO PRIMO

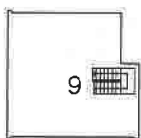

Ultima planimetria in atti

Data: 30/10/2024 - n. T80585 - Richiedente: Telematico

Totale schede: 1 - Formato di acquisizione: A4(210x297) - Formato stampa richiesto: A4(210x297) - Fattore di scala non utilizzabile



ACCERTAMENTO DELLA PROPRIETA' IMMOBILIARE URBANA ELENCO DEI SUBALTERNI ASSEGNATI

Comune COPPARO	Sezione	Foglio 110	Particella 83	Tipo mappale	del:
-------------------	---------	---------------	------------------	--------------	------

Sub	UBICAZIONE via/piazza	n.civ	Piani	Scala	Int	DESCRIZIONE
1						SOPPRESSO
2						SOPPRESSO
3						SOPPRESSO
4						SOPPRESSO
5						SOPPRESSO
6	VIA BRAZZOLO		T			MAGAZZINO
7	VIA BRAZZOLO		T			MAGAZZINO
8	VIA BRAZZOLO		T			BCNC (CORTE COMUNE A TUTTI I SUB. DEL MAPPALE 83)
9	VIA BRAZZOLO	2	T-1			ABITAZIONE IN VILLINO
10	VIA BRAZZOLO	2	T			MAGAZZINO

Visura telematica



**Agenzia delle Entrate
CATASTO FABBRICATI
Ufficio Provinciale di
Ferrara**

Dichiarazione protocollo n. FE0009667 del 09/02/2024

Comune di Copparo

Via Brazzolo

civ. 2

Identificativi Catastali:

Sezione:

Foglio: 110

Particella: 83

Subalterno: 9

Compilata da:
Formica Ivan

Iscritto all'albo:
Geometri

Prov. Ferrara

N. 2461

Planimetria

Scheda n. 1

Scala 1:200

PIANO TERRA

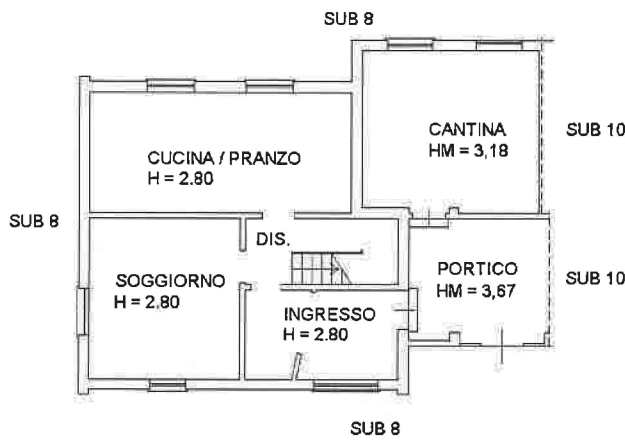

PIANO PRIMO
H= 2.86



Ultima planimetria in atti

Data: 30/10/2024 - n. T274199 - Richiedente: GNTRLRT61A23D548P

Totale schede: 1 - Formato di acquisizione: A4(210x297) - Formato stampa richiesto: A4(210x297)

Catasto dei Fabbricati - Situazione al 30/10/2024 - Comune di COPPARO(C980) - < Foglio 110 - Particella 83 - Subalterno 9 >
VIA BRAZZOLO n. 2 Piano T-1

Firmato Da: GENTILI ALBERTO Emesso Da: ARUBAPEC S.P.A. NG CA 3 Serial#: 11d6966a9df8b3f49665289dd42cb5347

**Agenzia delle Entrate
CATASTO FABBRICATI
Ufficio Provinciale di
Ferrara**

Dichiarazione protocollo n. FE0009667 del 09/02/2024

Comune di Copparo

Via Brazzolo

civ. 2

Identificativi Catastali:

Sezione:

Foglio: 110

Particella: 83

Subalterno: 10

Compilata da:
Formica Ivan

Iscritto all'albo:
Geometri

Prov. Ferrara

N. 2461

Planimetria

Scheda n. 1

Scala 1:200

PIANO TERRA



Ultima planimetria in atti

Data: 30/10/2024 - n. T274200 - Richiedente: GNTRLRT61A23D548P

Totale schede: 1 - Formato di acquisizione: A4(210x297) - Formato stampa richiesto: A4(210x297)

Catasto dei Fabbricati - Situazione al 30/10/2024 - Comune di COPPARO(C980) - < Foglio 110 - Particella 83 - Subalterno 10 >
VIA BRAZZOLO n. 2 Piano T

Firmato Da: GENTILI ALBERTO Emesso Da: ARUBAPEC S.P.A. NG CA 3 Serial#: 11d6966a9df8b3f49665289dd42cb5347

**Agenzia del Territorio
CATASTO FABBRICATI
Ufficio Provinciale di
Ferrara**

Dichiarazione protocollo n. FE0136120 del 30/07/2009

Planimetria di u.i.u. in Comune di Copparo

Via Brazzolo

civ.

Identificativi Catastali:

Sezione:
Foglio: 110
Particella: 83
Subalterno: 6

Compilata da:
Masieri Sabina

Iscritto all'albo:
Geometri

Prov. Ferrara

N. 1594

Scheda n. 1

Scala 1:200

sub. 8

sub. 8



sub. 8

sub. 8

PIANO TERRA



Ultima planimetria in atti

Data: 30/10/2024 - n. T274197 - Richiedente: GNTLRT61A23D548P

Totale schede: 1 - Formato di acquisizione: A4(210x297) - Formato stampa richiesto: A4(210x297)

Catasto dei Fabbricati - Situazione al 30/10/2024 - Comune di COPPARO(C980) - < Foglio 110 - Particella 83 - Subalterno 6 >
VIA BRAZZOLO n. 2 Piano T

Firmato Da: GENTILI ALBERTO Emesso Da: ARUBAPEC S.P.A. NG CA 3 Serial#: 11d6966a9df8b3f49665289dd42cb5347