



N=12800

E=-78700

1 Particella: 524

16-Giu-2023 9:27:43

Protocollo pratica T37802/2023

Scala originale: 1:2000

Dimensione cornice: 776.000 x 552.000 metri

Comune: (RI) MAGLIANO SABINA

Foglio: 16

PIANO TERRA

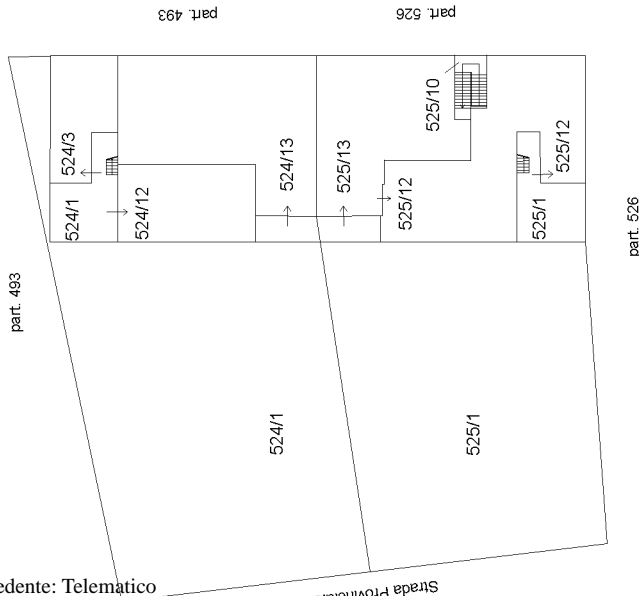

**PIANO SECONDO
SOTTOSTRADA**

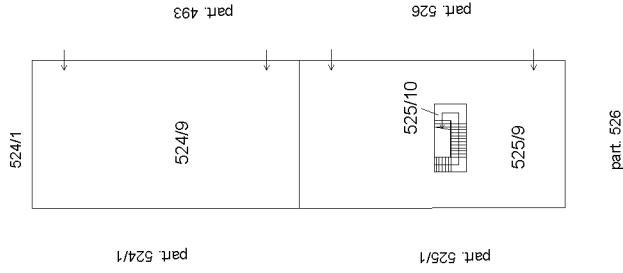

**PIANO PRIMO
SOTTOSTRADA**

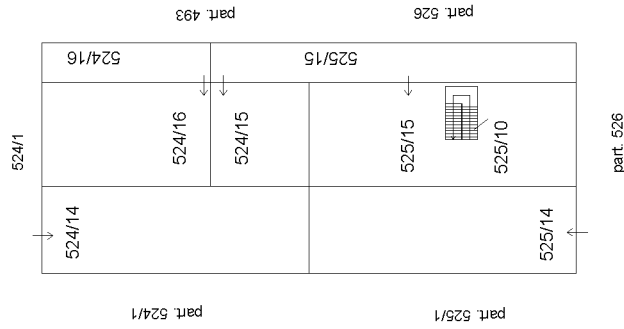

PIANO PRIMO

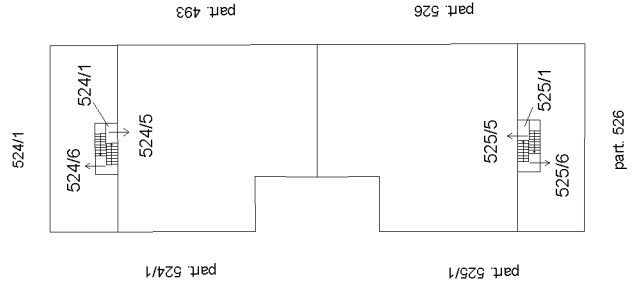

PIANO SECONDO
SOTTOSTRADA

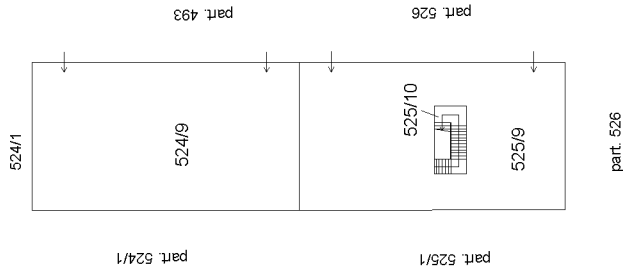

PIANO PRIMO
SOTTOSTRADA

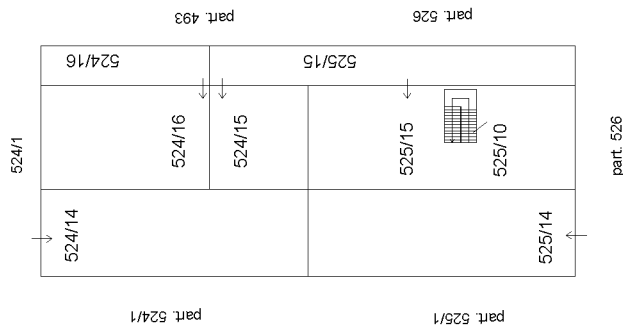

PIANO PRIMO

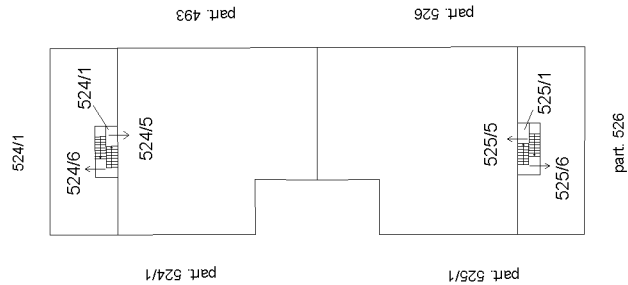

PIANO TERRA

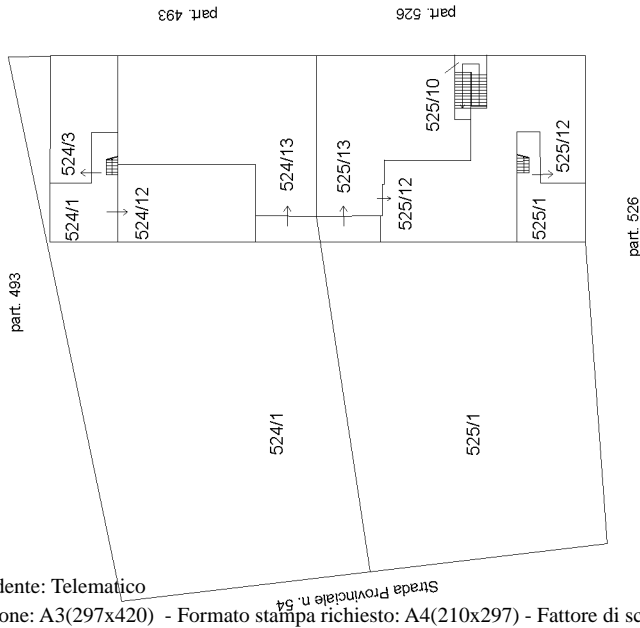

PIANO SECONDO
SOTTOSTRADA

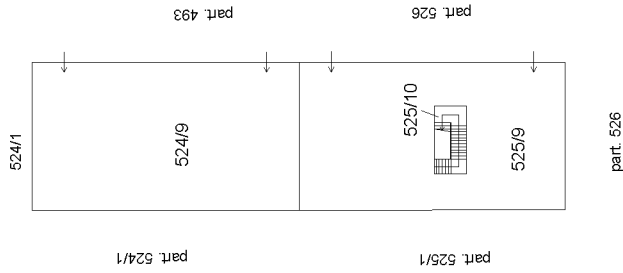

PIANO PRIMO
SOTTOSTRADA

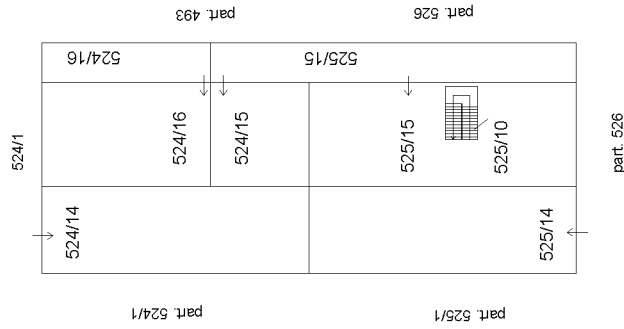

PIANO PRIMO

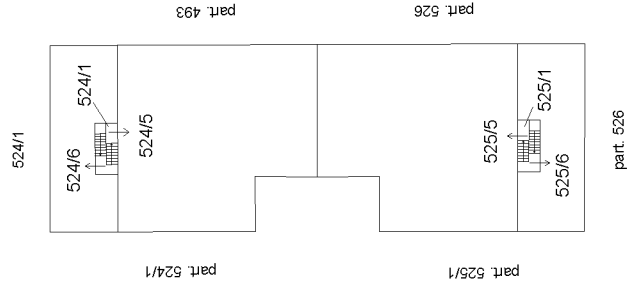

PIANO TERRA

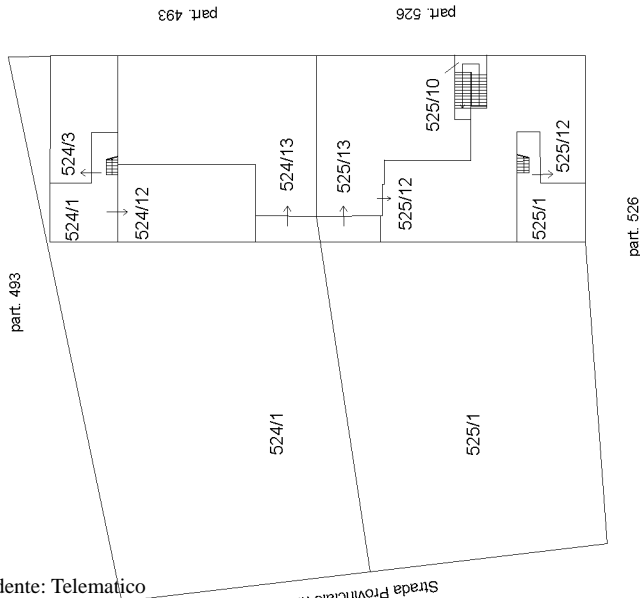

**Agenzia del Territorio
CATASTO FABBRICATI
Ufficio Provinciale di
Rieti**

Dichiarazione protocollo n. RI0116758 del 02/09/2008

Planimetria di u.i.u. in Comune di Magliano Sabina

Vocabolo Madonna Grande

civ.

Identificativi Catastali:

Sezione:
Foglio: 16
Particella: 525
Subalterno: 5

Compilata da:
Pilotti Paolo

Iscritto all'albo:
Geometri

Prov. Rieti

N. 593

Scheda n. 1

Scala 1:200

PIANO PRIMO

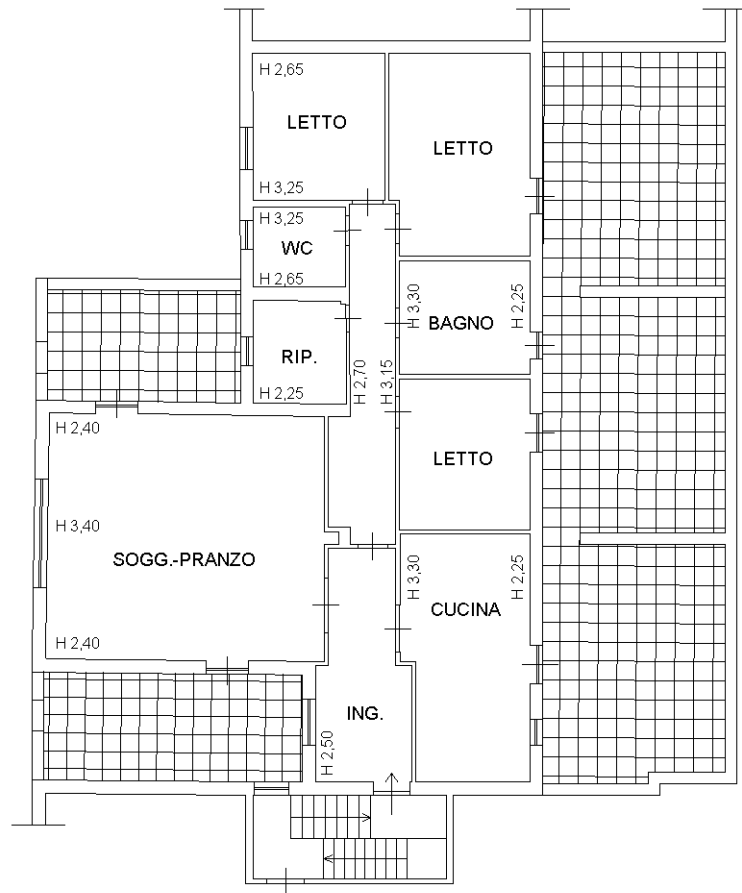

Catasto dei Fabbricati - Situazione al 09/01/2024 - Comune di MAGLIANO SABINA(E812) - < Foglio 16 - Particella 525 - Subalterno 5 >
VOCABOLO MADONNA GRANDE Piano 1



Ultima planimetria in atti

Agenzia delle Entrate
CATASTO FABBRICATI
Ufficio Provinciale di
Rieti

Dichiarazione protocollo n. RI0003613 del 22/01/2019

Comune di Magliano Sabina

Vocabolo Madonna Grande

civ. SNC

Identificativi Catastali:

Sezione:

Foglio: 16

Particella: 524

Subalterno: 12

Compilata da:

Pezzotti Settimio

Iscritto all'albo:

Geometri

Prov. Rieti

N. 00505

Planimetria

Scheda n. 1

Scala 1:500

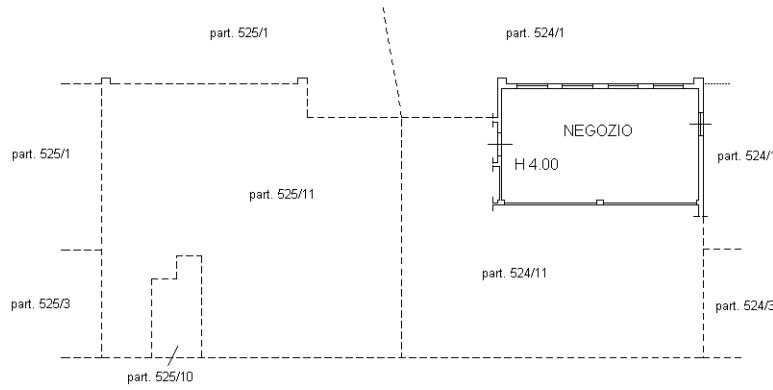

PIANO TERRA

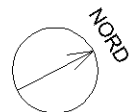

Ultima planimetria in atti

**Agenzia delle Entrate
CATASTO FABBRICATI
Ufficio Provinciale di
Rieti**

Dichiarazione protocollo n. RI0000334 del 07/01/2020

Planimetria di u.i.u. in Comune di Magliano Sabina

Vocabolo Madonna Grande

civ. SNC

Identificativi Catastali:

Sezione:

Foglio: 16

Particella: 525

Subalterno: 12

Compilata da:

Pilotti Paolo

Iscritto all'albo:
Geometri

Prov. Rieti

N. 00593

Scheda n. 1

Scala 1:200

PIANO TERRA

524/1

525/1

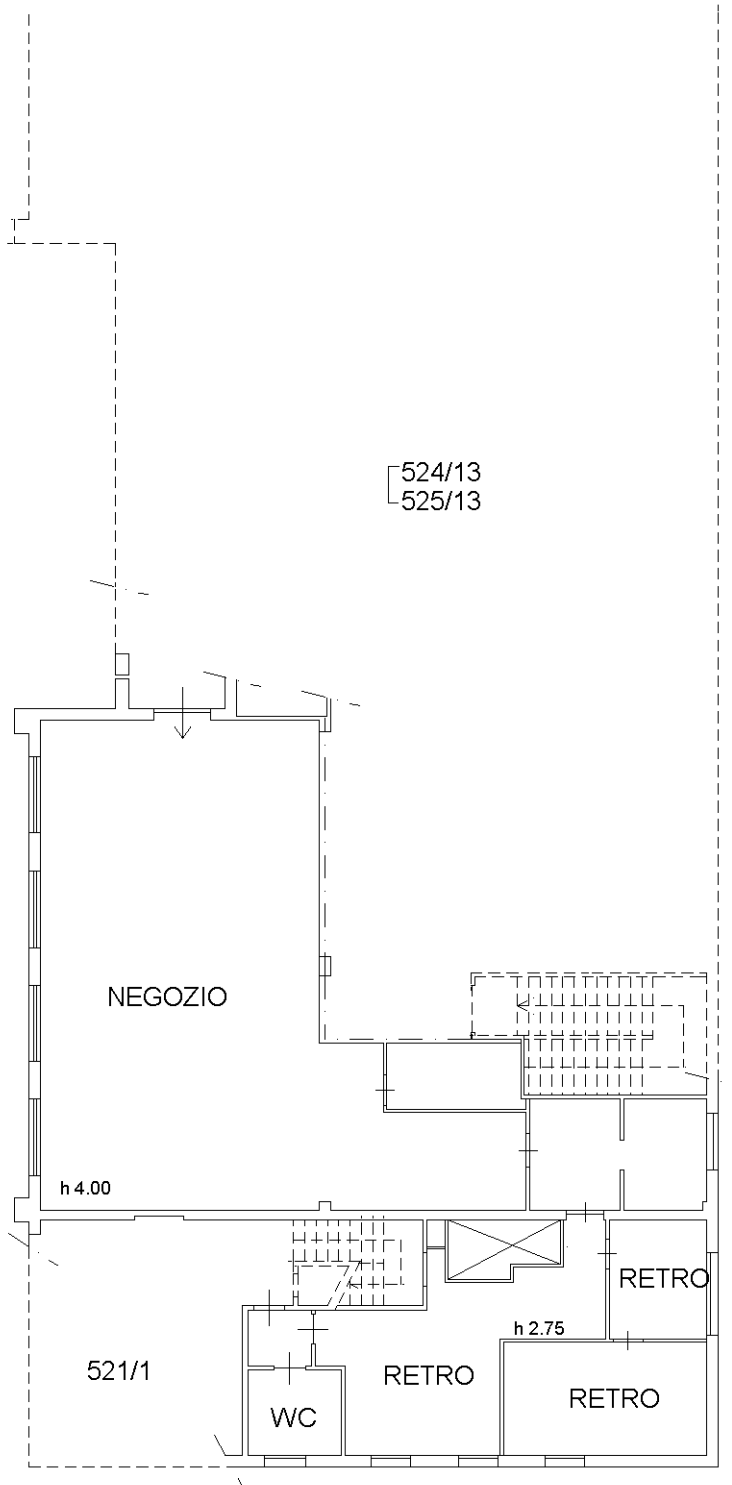

part. 493

part. 526

part. 526



Catasto dei Fabbricati - Situazione al 09/01/2024 - Comune di MAGLIANO SABINA(E812) - < Foglio 16 - Particella 525 - Subalterno 12 >
VOCABOLO MADONNA GRANDE n. SNC Piano T

Ultima planimetria in atti

**Agenzia delle Entrate
CATASTO FABBRICATI
Ufficio Provinciale di
Rieti**

Dichiarazione protocollo n. RI0000334 del 07/01/2020

Planimetria di u.i.u. in Comune di Magliano Sabina

Vocabolo Madonna Grande

civ. SNC

Identificativi Catastali:

Sezione:

Foglio: 16

Particella: 524

Subalterno: 13

Compilata da:

Pilotti Paolo

Iscritto all'albo:
Geometri

Prov. Rieti

N. 00593

Scheda n. 1

Scala 1:200

PIANO TERRA

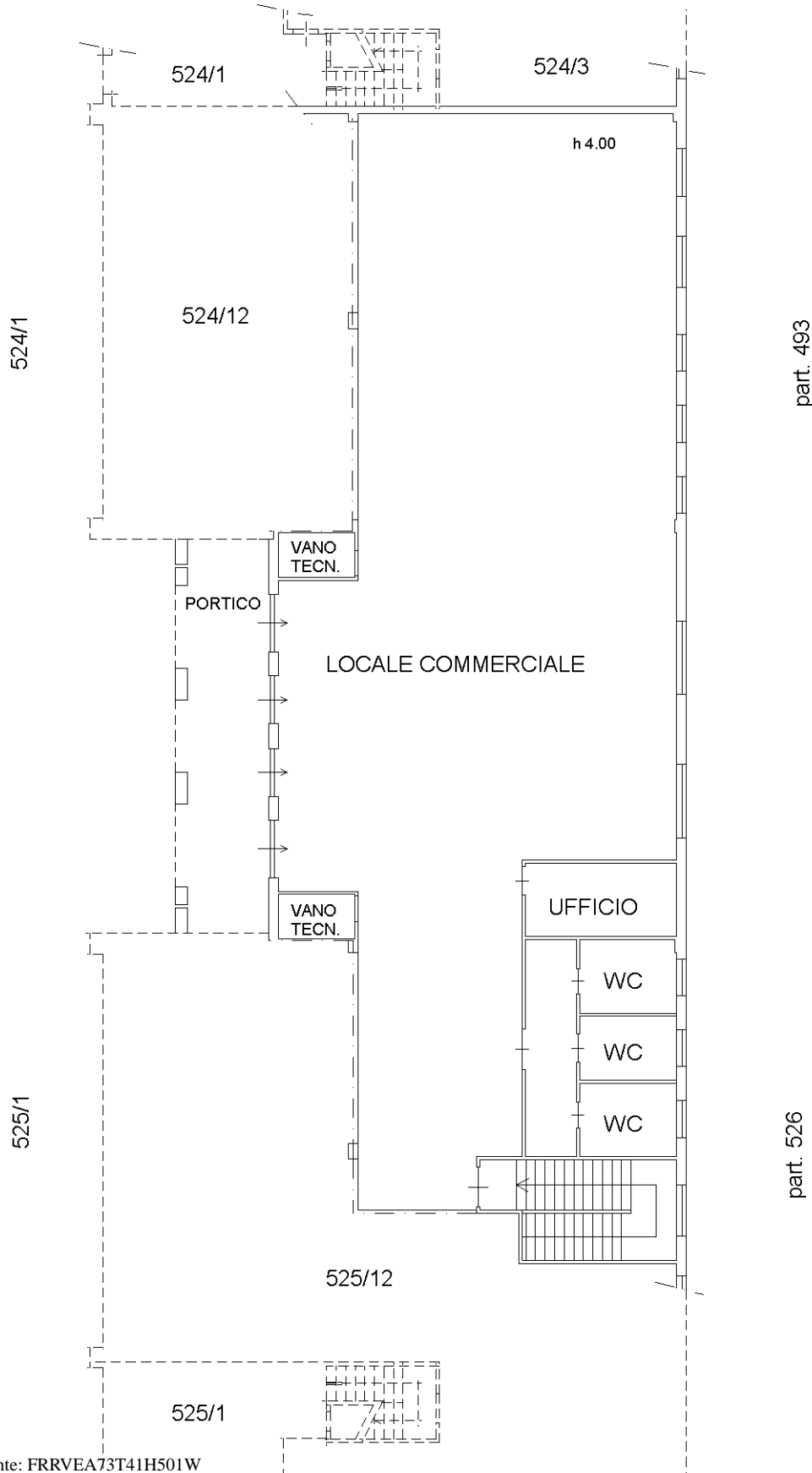

part. 493

part. 526

Ultima planimetria in atti