

DOCUMENTAZIONE CATASTALE





**Agenzia del Territorio
CATASTO FABBRICATI
Ufficio Provinciale di
Perugia**

ELABORATO PLANIMETRICO

Compilato da:
Proietti Florita
Iscritto all'albo:
Geometri
Prov. Perugia N. 4226

Comune di Sellano

Sezione: Foglio: 5 Particella: 7

Protocollo n. PG0229760 del 27/06/2008

Tipo Mappale n. 122222 del 15/06/2008

Scala 1 : 500

Dimostrazione grafica dei subalterni

ELABORATO PLANIMETRICO

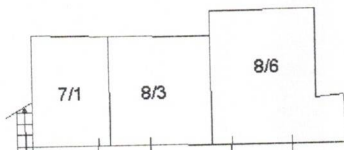

PIANTA PIANO PRIMO SOTTOSTRADA

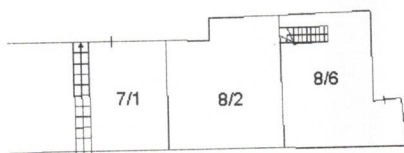

PIANTA PIANO TERRA

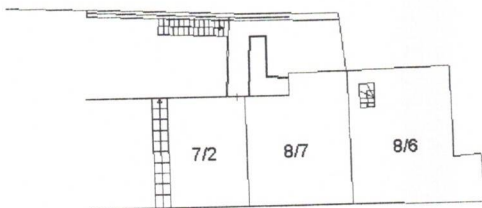

PIANTA PIANO PRIMO



COMUNE DI SELLANO

Foglio 5 { Part. 7 Sub. 1 Appartamento P.1S-P.T.
Part. 8 Sub. 2 Appartamento P.T.

Foglio 5 { Part. 7 Sub. 2 Appartamento P.1°
Part. 8 Sub. 7 Appartamento P.1°

Foglio 5 Part. 8 Sub. 3 Garage P.1S

Foglio 5 Part. 8 Sub. 6 Appartamento P.T.-P.1°-P.S1

**Agenzia del Territorio
CATASTO FABBRICATI
Ufficio Provinciale di
Perugia**

Dichiarazione protocollo n. PG0229760 del 27/06/2008

Planimetria di u.i.u. in Comune di Sellano

Localita' Paraonda

civ. 8

Identificativi Catastali:

Sezione:
Foglio: 5
Particella: 7
Subalterno: 2

Compilata da:
Proietti Florita
Iscritto all'albo:
Geometri

Prov. Perugia

N. 4226

Scheda n. 1

Scala 1:200

Graffata con la
Part. 8 Sub. 7

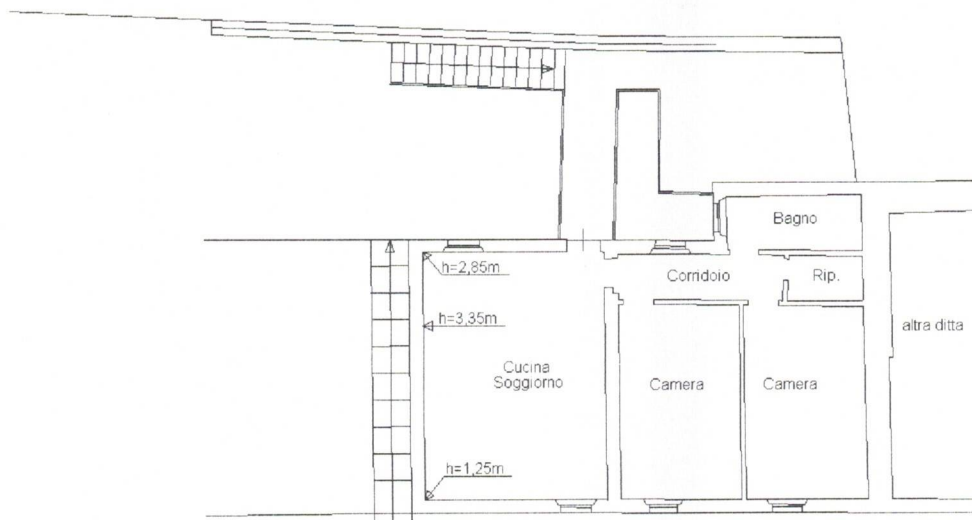

PIANTA PIANO PRIMO



Catasto dei Fabbricati - Situazione al 13/11/2024 - Comune di SELLANO(PS) - < Foglio 5 Particella 7 Subalterno 2 > - Uiu graffiata

LOCALITA' PARAONDA n. 3 Piano 1

Firmato Da: DE ANGELIS FRANCO Emesso Da: ARUBAPEC S.P.A. NG CA 3 Serial#: 2bf26748ed9eaeed23267d3dd45e85711e

