

MODULARIO  
Fig. rend. 497



MINISTERO DELLE FINANZE  
DIPARTIMENTO DEL TERRITORIO  
**CATASTO EDILIZIO URBANO** (RDL 13-4-1939, n. 652)

MOD. BN (CEU)

LIRE  
500

Planimetria di u.i.u. in Comune di TODI via FRAZ. PESCIANO civ. ....

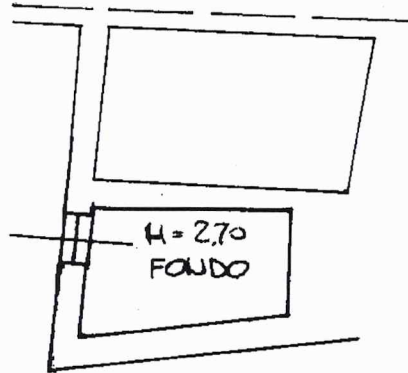

PIANO SEMIINTERRATO

ORIENTAMENTO

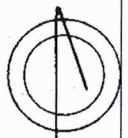

SCALA DI 1:200

RISERVATO ALL'UFFICIO

31597/97

16 MAG. 1997

Dichiarazione di N.C.   
Denuncia di variazione

Compilata .....  
(nome e nome)

Ultima planimetria in atti  
identificativi catastali

iscritto all'albo de .....  
della provincia di .....  
data ..... Firma .....

Data presentazione: 16/05/1997 - Data: 08/01/2024 - n. T125186  
Totale schede: 6. Foglio 185 - Particella 31 - Subalerno 6 >

Formato stampa richiesto: A4(210x297) - Formato stampato: A4(210x297)

Catasto dei fabbricati - Situazione al 08/01/2024 - Comune di TODI(L188) - < Foglio 185 - Particella 31 - Subalerno 6 >  
LOCALITA' PESCIANO n. SN Piano S1

MODULARIO  
F. rig. rend. 487



MINISTERO DELLE FINANZE  
DIREZIONE GENERALE DEL CATASTO E DEI SS.TT.EE.  
**CATASTO EDILIZIO URBANO** (RDL 13-4-1939, n. 652)

MOD. BN (CEU)

LIRE  
500

Planimetria di u.i.u. in Comune di TODI vja FRAZ. PESCIANO civ. ....

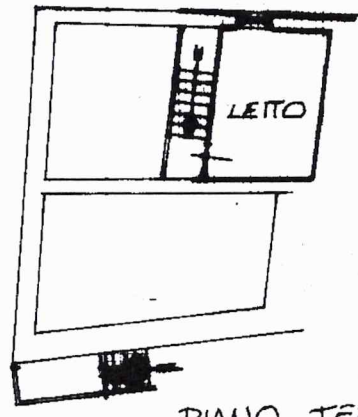

PIANO TERRA

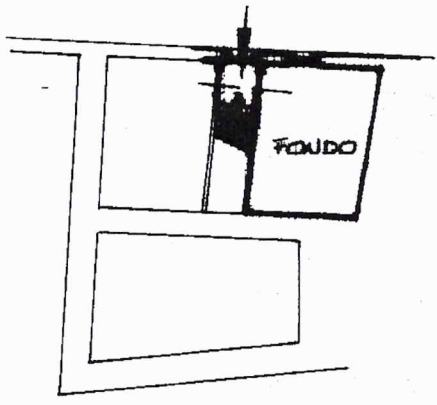

PIANO SEMINTERRATO

ORIENTAMENTO

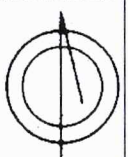

SCALA DI 1:200

Dichiarazione di N.C.   
Denuncia di variazione

Compilata dal \_\_\_\_\_  
(Titolo, cognome e nome)

RISERVATO ALL'UFFICIO

Data presentazione: 11/10/1993 Data: 08/01/2024 Situazione al: 08/01/2024 - Comune di: TODI - Foglio 185 - Particella 31 - Subaltermo 4  
Totale schede: 185 Formato di acquisizione: A4(210x297) Forma: 2  
n. 31 sub. 4

data: 30.09.93 Firma: [Signature]



Catasto di Fabbricati - Situazione al 08/01/2024 - Comune di TODI (L.188) - < Foglio 185 - Particella 31 - Subaltermo 4 >  
LOCALITA' PESCIANO PIANO S1

MODULARIO  
F. rig. rend. 497



MINISTERO DELLE FINANZE  
DIREZIONE GENERALE DEL CATASTO E DEI SS.TT.EE.

# CATASTO EDILIZIO URBANO (RDL 13-4-1939, n. 652)

MOD. BN (CEU)

LIRE  
500

Planimetria di u.i.u. in Comune di TODI via FRAZ. PESCIANO civ. ....

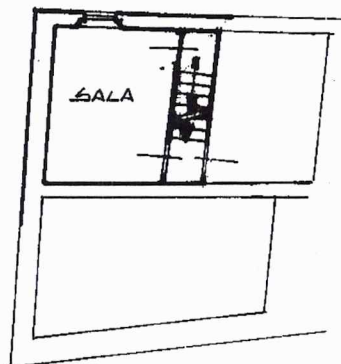

PIANO TERRA

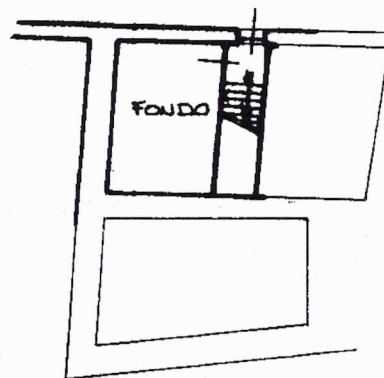

PIANO SEMINTERRATO

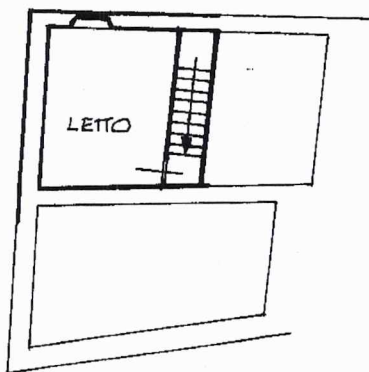

PIANO PRIMO

ORIENTAMENTO



SCALA DI 1:200

Dichiarazione di N.C.   
Denuncia di variazione

Compilata da. ....  
(Titolo, cognome e nome)

RISERVATO ALL'UFFICIO

Data presentazione: 14/10/1993 - Data: 08/01/2024 - n. F125178 - Richieder

Totale schede: 185 - Formato di acquisizione: A4 (210x297) - Formato della provincia di

n. 31 sub 2  
32

data 30-09-93 Firma

*[Handwritten signature and stamp]*

Catasto di Fabbricati - Situazione al 08/01/2024 - Comune di TODI (L188) - < Foglio 185 - Particella 31 - Subalterno 2 > - Uiu graffiata LOCALITA' PESCIANO Piano T - I