

**Agenzia del Territorio  
CATASTO FABBRICATI  
Ufficio Provinciale di  
Milano**

Dichiarazione protocollo n. MI0937215 del 08/10/2009

Planimetria di u.i.u. in Comune di Milano

Piazzale Biancamano

civ. 2

Identificativi Catastali:

Sezione:  
Foglio: 311  
Particella: 131  
Subalterno: 49

Compilata da:  
Dezuanni Simone

Iscritto all'albo:  
Geometri

Prov. Milano

N. 8830

Scheda n. 1

Scala 1:200

## PIANO OTTAVO

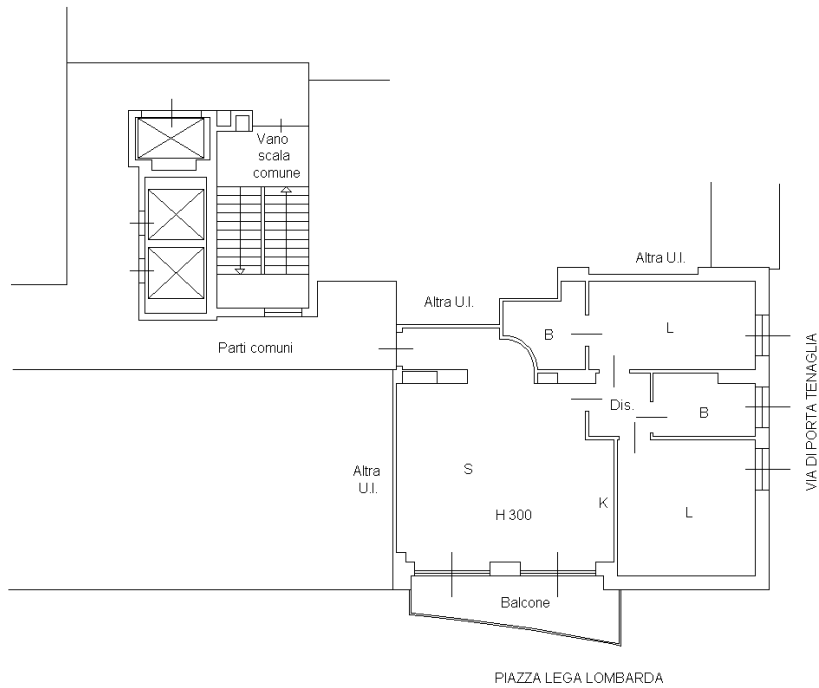

## PIANO TERZO INTERRATO

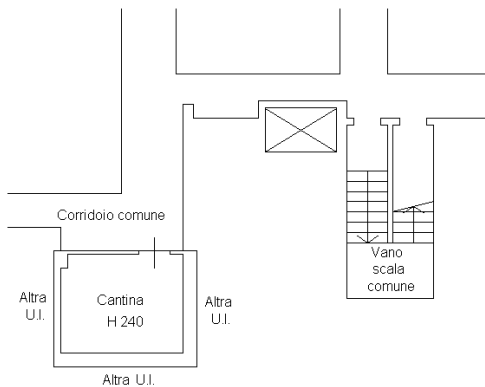

Ultima planimetria in atti

Data: 01/12/2022 - n. T378165 - Richiedente: CRSPTR70T11G761L

Totale schede: 1 - Formato di acquisizione: A4(210x297) - Formato stampa richiesto: A4(210x297)

NORD



MODULARIO  
F. - Col. S.P. 481



MINISTERO DELLE FINANZE  
DIREZIONE GENERALE DEL CATASTO E DEI SERVIZI TECNICI ERARIALI

Mod. B (Nuovo Catasto Edilizio Urbano)

# NUOVO CATASTO EDILIZIO URBANO

(R. DECRETO-LEGGE 13 APRILE 1939, N. 652)

Planimetria dell'immobile situato nel Comune di MILANO Via PIAZZALE BIANCAMANO

Ditta PIAZZALE BIANCAMANO S.p.A.

Allegata alla dichiarazione presentata all'Ufficio Tecnico Erariale di MILANO

0156245

**74787**

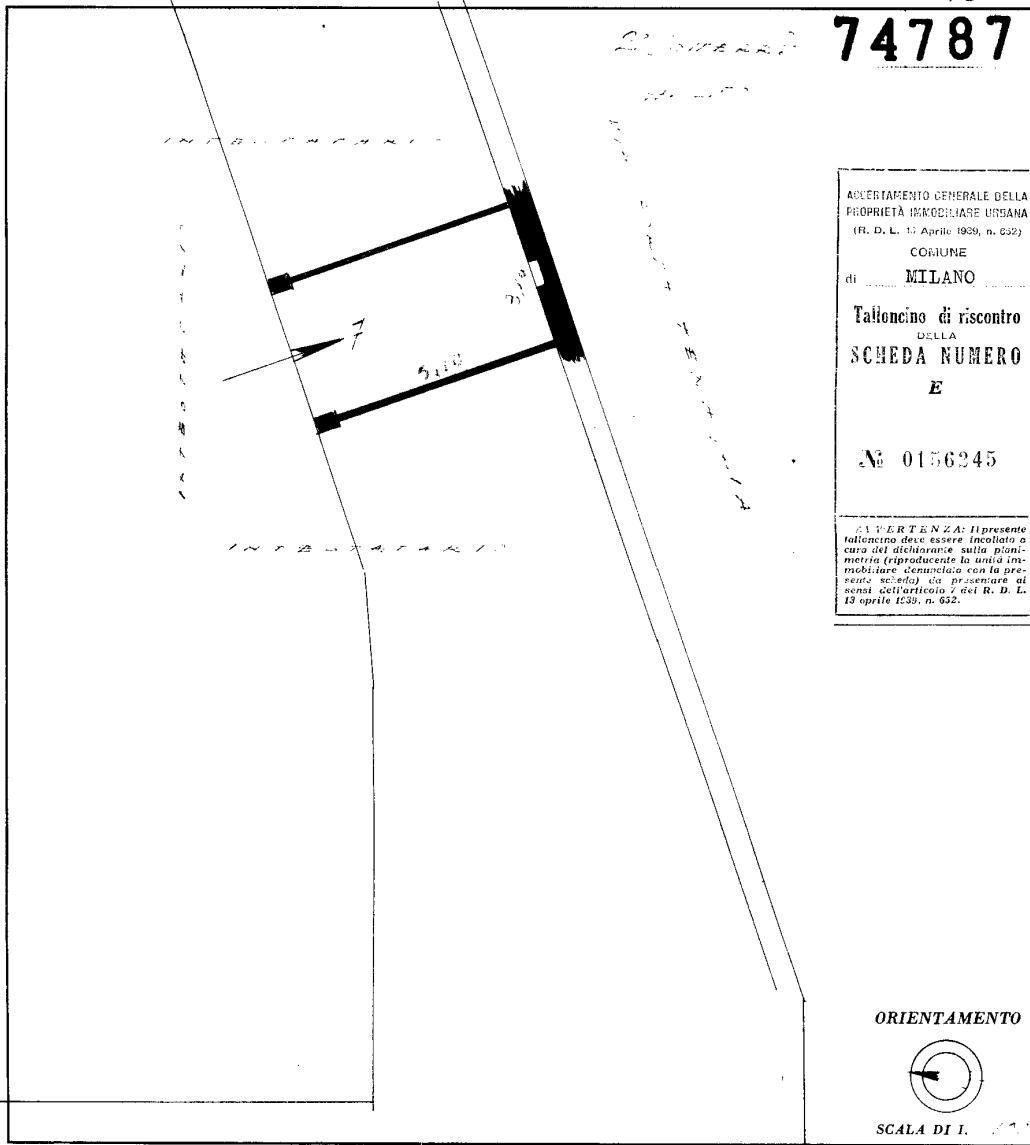

ACERTAMENTO GENERALE DELLA  
PROPRIETA' IMMOBILIARE URBANA  
(R. D. L. 13 Aprile 1939, n. 652)

COMUNE  
di MILANO

Talencino di riscontro  
DELLA  
SCHEDE NUMERO  
**E**

N° 0156245

AVVERTENZA: Il presente talencino deve essere incollato a cura del dichiarante sulla planimetria (riproducendo la unità immobiliare denunciata con la presente scheda) da presentarsi ai sensi dell'articolo 7 del R. D. L. 13 aprile 1939, n. 652.

ORIENTAMENTO



SCALA DI 1:...

SPAZIO RISERVATO PER LE ANNOTAZIONI D'UFFICIO

DATA  
PROT. N°

**Fg. 311 Mapp. 131**  
Sub. 120

Compilata dal PIAZZALE BIANCAMANO  
(Titolo, nome e cognome del tecnico)

Iscritto all'Albo de PIAZZALE BIANCAMANO

della Provincia di MILANO

DATA 12/11/1957

Firma: [Signature]

ISTITUTO POLIGRAFICO DELLO STATO

Ultima planimetria in atti

map 01

Catasto dei Fabbricati - Situazione al 01/12/2022 - Comune di MILANO(F205) - < Foglio 311 - Particella 131 - Subaltemo 120 >  
PIAZZALE BIANCAMANO n. 2 Piano S2