

MODULARIO
F. 09. 1007. 497



MINISTERO DELLE FINANZE
DIREZIONE GENERALE DEL CATASTO E DEI SERVIZI TECNICI ERARIALI
NUOVO CATASTO EDILIZIO URBANO

MOD. B (Nuovo Catasto Edilizio Urbano)

Lire
150

(R. DECRETO-LEGGE 12 APRILE 1939, N. 682)

Planimetria dell'immobile situato nel Comune di PULA Via SALVO D'ACQUISTO
Data 20/05/1988 n. 8090 IL 15-11-1928
Allegata alla dichiarazione presentata all'Ufficio Tecnico Erariale di CARLINO

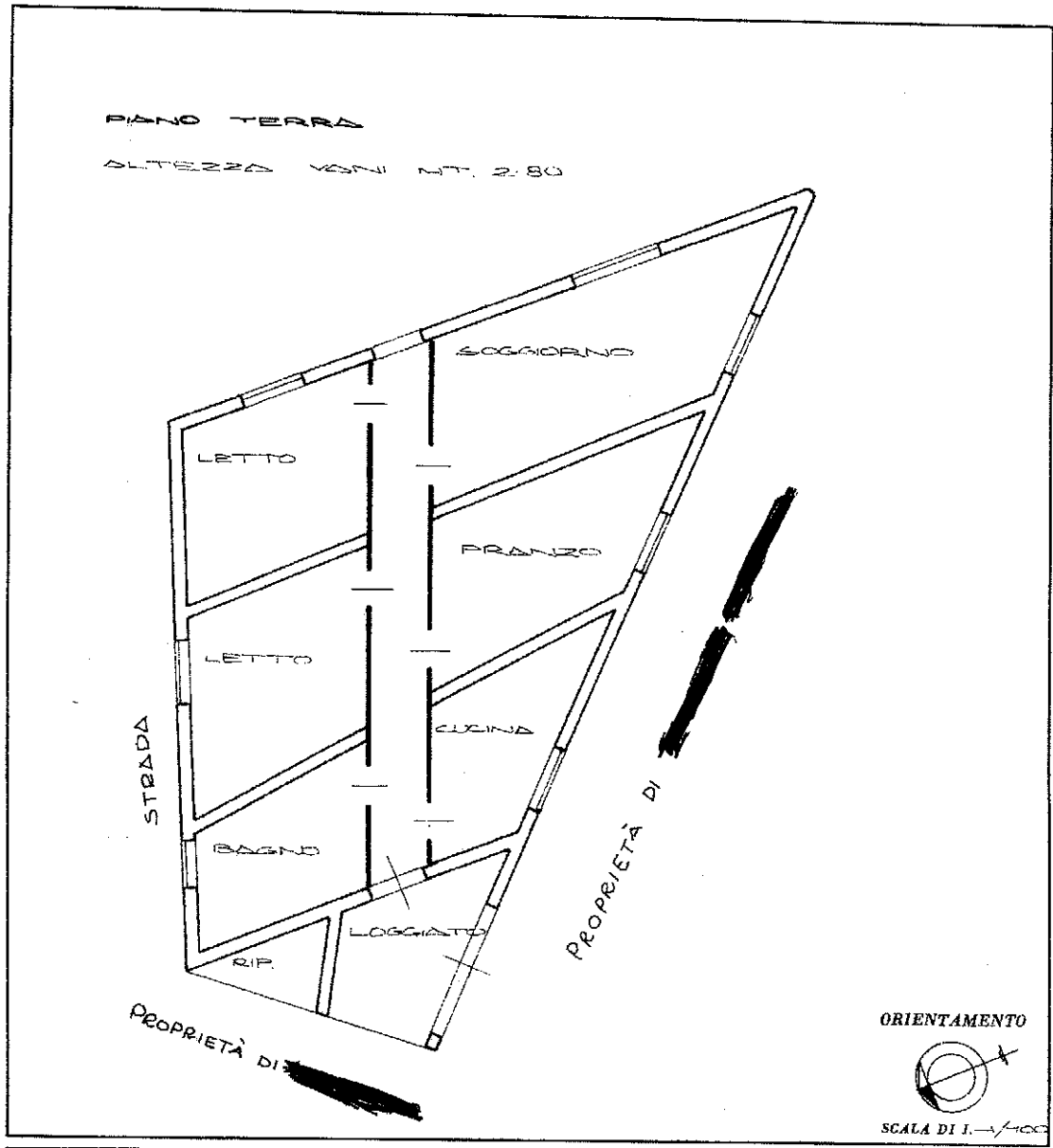

SPAZIO RISERVATO PER LE ANNOTAZIONI D'UFFICIO	
DATA PROT. N°	CATASTO TERRENI URBANO FOGLIO 18 MAPPALE 84
25/4	418 -

Compilata dal PERITO IND. ED.
(Titolo, nome e cognome del tecnico)
STEFANO BIANCHI
Iscritto all'Albo dei PERITI IND. ED.
della Provincia di ROVERETO
DATA 20/05/1988
Firma: [Signature]

Catasto dei Fabbricati - Situazione al 07/11/2017 - Comune di PULA (H088) - < Foglio: 18 - Particella: 84 - Subalterno: 0 >
 Firmato DM/FAL&ADM/CO/DIR/AS/QU/15/10/1988/PLIGNZ55M22B354T/REC/PIANO NF/CA 3 Serial#: 17703057180355754914245561619591

Ultima planimetria in atti

