Direzione Provinciale di Perugia Ufficio Provinciale - Territorio - Direttore ADOLFO BRAY

Vis. tel.(0 90 euro)

Scala originale: 1:2000
Dimensione cornice: 534.000 x 378.000 metri
7-Ott-2024 18:37:32
Protocollo pratica T376604/2024

Comune: (PG) PERUGIA
Foglio: 97

1 Particella: 77

Data presentazione: 23/11/1999 - Data: 05/03/2024 - n. T355779 - Richiedente: PLVDNL71M18H501E

ALLEGATO N. 9

MODULARIO
F. rig. rend. 407

MINISTERO DELLE FINANZE
DIPARTIMENTO DEL TERRITORIO
CATASTO EDILIZIO URBANO (RDL 13-4-1939, n. 652)

MOD. DN (CE)
LIRE 500

Planimetria di u.i.u. in Comune di PERUGIA via PIAZZA PATTOLI - Voc. S. MARIA civ. 94

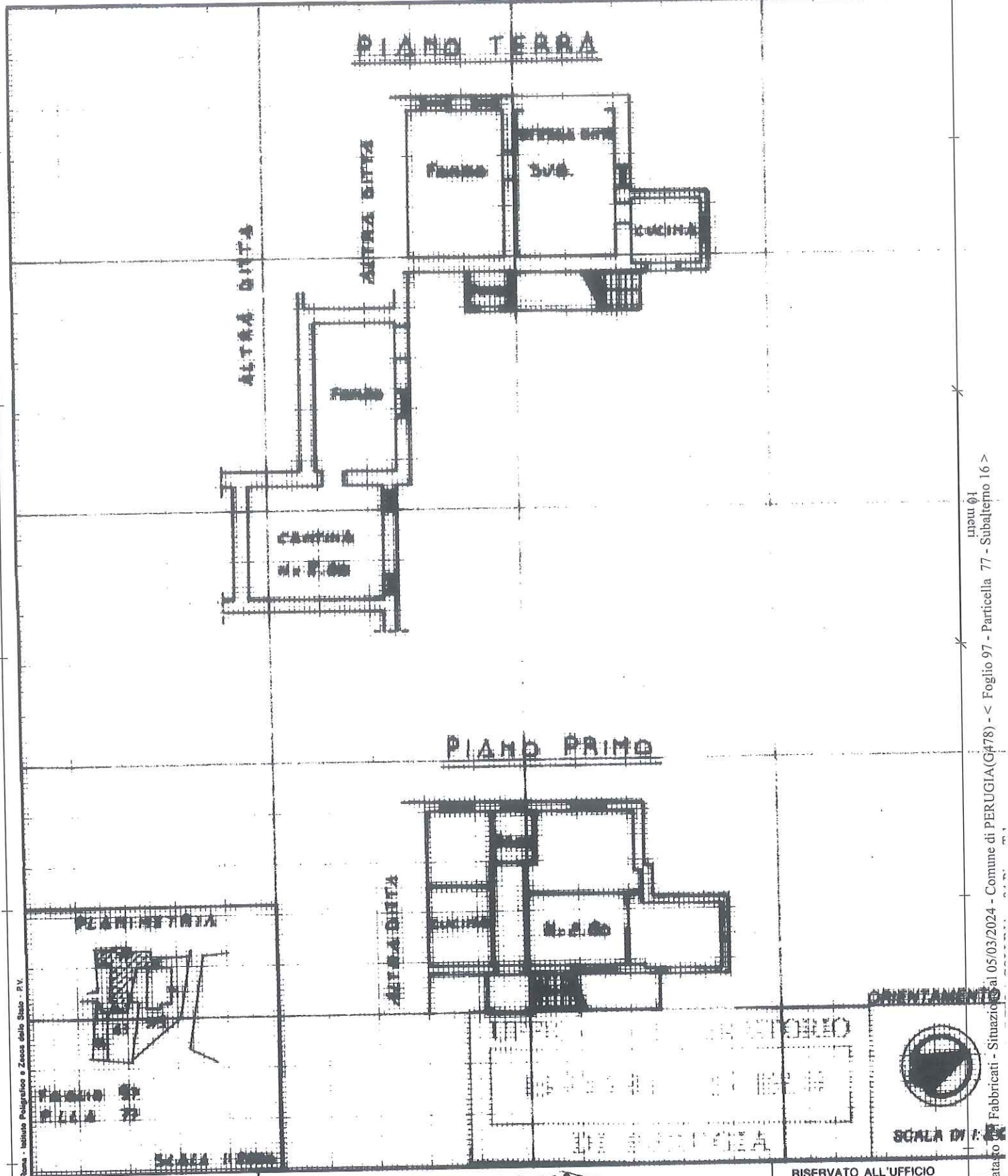

Dichiarazione di N.C. ☐
Denuncia di variazione ☒

Compilata dal G.Geom. ALVARO SCARPONI
(Titolo, cognome e nome)
Iscritto all'albo dei Geometri della provincia di PERUGIA
data 19-11-1999 Firma

RISERVATO ALL'UFFICIO

Ultima planimetria in atti
Data presentazione: 23/11/1999 - Data: 05/03/2024 - n. T355779 - Richiedente: PLVDNL71M18H501E
Totale schede: 1 - Formato di acquisizione: A4(210x297) - Formato stampa richiesto: A4(210x297)

Identificativi catastali:
n. 77 sub 16

Roma - Istituto Poligrafico e Zecca dello Stato - P.V.

Catasto Fabbricati - Situazione al 05/03/2024 - Comune di PERUGIA(G478) - < Foglio 97 - Particella 77 - Subalterno 16 > 16 mem