

N=128200

E=-50000

I Particella: 463



196



MINISTERO DELLE FINANZE
DIREZIONE GENERALE DEL CATASTO E DEI SERVIZI TECNICI ERARIALI

Mod. A (Nuovo Catasto Edilizio Urbano)

Lire
200

NUOVO CATASTO EDILIZIO URBANO

(R. DECRETO LEGGE 13 APRILE 1998, N. 66)

Planimetria dell'immobile situato nel Comune di CIVITELLA TR. Via VILLA LEMPA (COMPII)

Ditta [redacted] a [redacted] il [redacted]

Allegata alla dichiarazione presentata all'Ufficio Tecnico Erariale di TERAMO

PIANO 1° SOTTOSTRADA

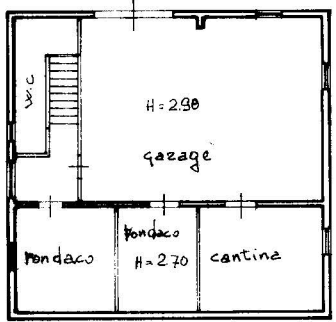

SS. 81

PIANO TERRA

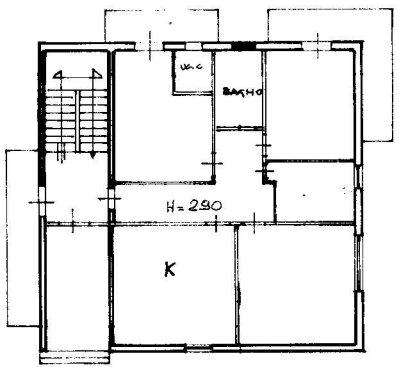

SS. 81

ORIENTAMENTO

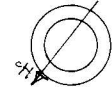

SCALA DI 1:200

SPAZIO RISERVATO PER LE ANNOTAZIONI D'UFFICIO

DATA 20.12.85
PROT. n° 1605

PARTITA N		MAPPA	
F	Sub	Princ	Sub
10	246	1	

Compilata dal GEOM. FRANCO DE ANGELIS

Iscritto all'Albo dei GEOMETRI della Provincia di TERAMO

DATA 26-10-1985

Firma: *F. Angelis*

Ultima planimetria in atti

MODULARIO
F. fog. scand. 497



MINISTERO DELLE FINANZE

Mod. B (Nuovo Catasto Edilizio Urbano)

DIREZIONE GENERALE DEL CATASTO E DEI SERVIZI TECNICI ERARIALI

Lire
100

NUOVO CATASTO EDILIZIO URBANO

(R. DECRETO-LEGGE 13 APRILE 1939, N. 652)

Planimetria dell'immobile situato nel Comune di CIVITELLA TR Via VILLA LEMPA

Ditta n. d.

Allegata alla dichiarazione presentata all'Ufficio Tecnico Erariale di TERAMO

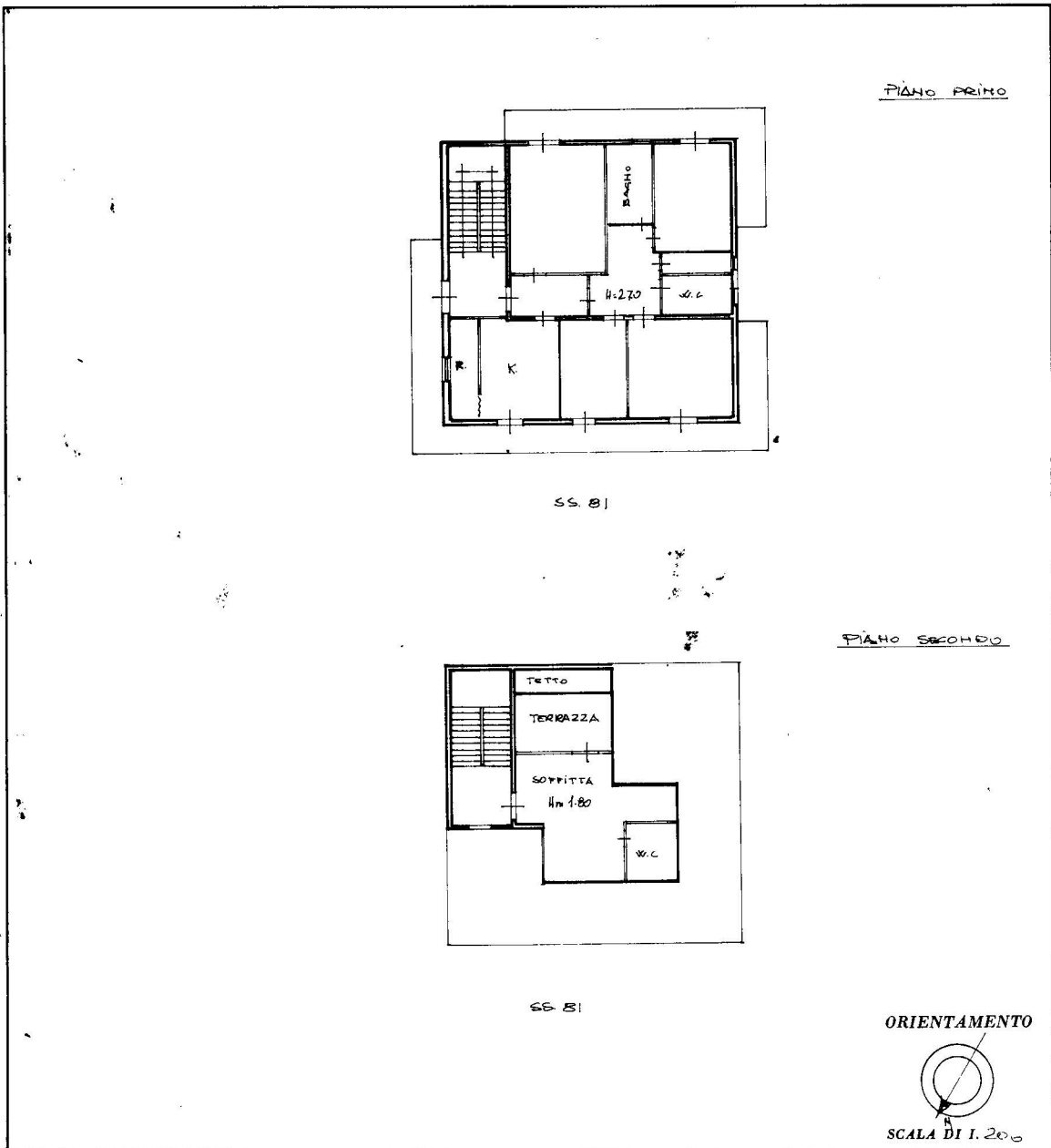

SPAZIO RISERVATO PER LE ANNOTAZIONI D'UFFICIO

DATA	PARTIAN	
	Princ	Sup.
20-12-85	246	2
PROT. N° 1605		

Compilata dal GEOMETRA
(Titolo, nome e cognome del tecnico)
FRANCO DE ANGELIS
Iscritto all'Albo dei GEOMETRI
della Provincia di TERAMO
DATA _____
Firma:

Catasto dei Fabbricati - Situazione al 03/09/2025 - Comune di CIVITELLA DEL TRONTO(C781) - < Foglio 10 - Particella 246 - Subalterno 2 ->
Via PROVINCIALE II Piano 1 - 2

Ultima planimetria in atti