

MODULARIO  
F. - Cat. S. T. - 315

COMUNE DI  
N.° PROT. 3318  
R. 25 NOV. 1985  
C.A.T. n. Fasc.

Mod. B (Nuovo Catasto Edilizio Urbano)

# NUOVO CATASTO EDILIZIO URBANO

(R. DECRETO-LEGGE 13 APRILE 1939, N. 652)

Planimetria dell'immobile situato nel Comune di BAGNATICA Via S. VERNE  
Ditta COOPERATIVA EDILIZIA PRIMAVERA S.R.L.  
Allegata alla dichiarazione presentata all'Ufficio Tecnico Erariale di BERGAMO Scheda N.°

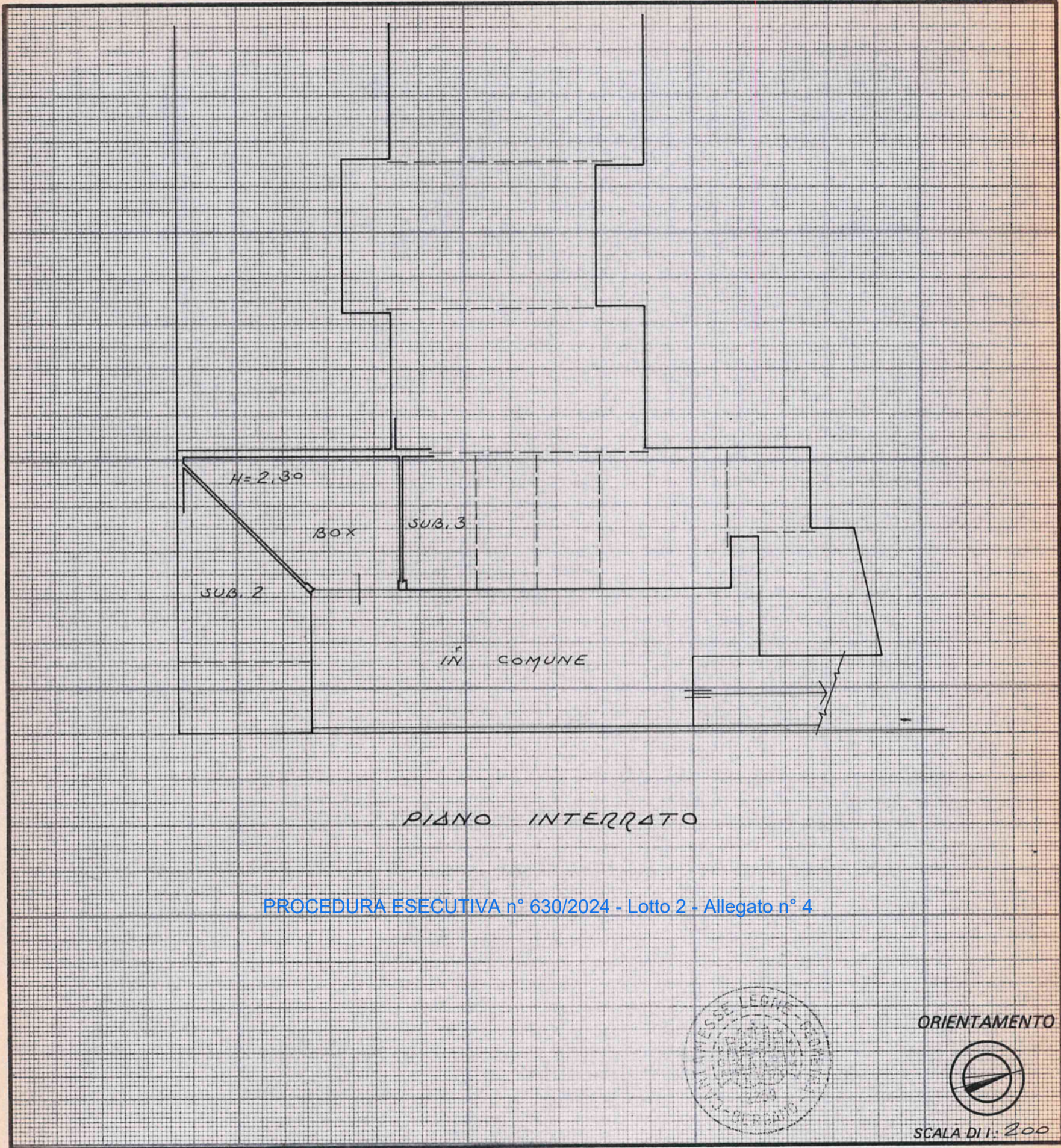

Spazio riservato per le annotazioni d'ufficio  
DATA  
PROT. N°

N. C. E. U.

DATI DEL CATASTO TERRENI DOVE È SORTA LA NUOVA COSTRUZIONE	
Numero della partita	
Sezione o Comune censuario	
Foglio	6
Numero di mappa	(2267)
Subalterno	3

Compilata dal GEOM.  
(Titolo, nome e cognome del tecnico)  
CANTAMESSE LEONE  
Iscritto all'Albo dei Geometri  
della Provincia di BERGAMO  
DATA 11-5-85  
Firma Cantamesse Leone