

**Agenzia del Territorio  
CATASTO FABBRICATI  
Ufficio Provinciale di  
Parma**

Dichiarazione protocollo n. PR0163337 del 07/12/2005

Planimetria di u.i.u. in Comune di Bardi

Localita' Grezzo

civ. SNC

Identificativi Catastali:

Sezione:

Foglio: 65

Particella: 746

Subalterno: 1

Compilata da:

Gambarini Claudio

Iscritto all'albo:

Geometri

Prov. Parma

N. 2134

Scheda n. 1

Scala 1:200

PIANO TERRA

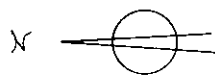
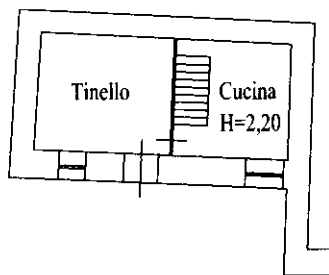

PIANO PRIMO

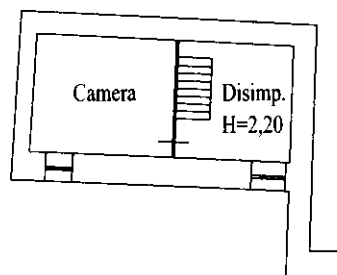

PIANO SECONDO

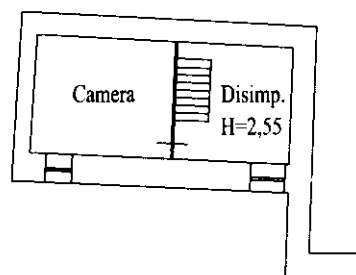

Ultima planimetria in atti

**Agenzia del Territorio**  
**CATASTO FABBRICATI**  
**Ufficio Provinciale di**  
**Parma**

Dichiarazione protocollo n. PR0163337 del 07/12/2005

Planimetria di u.i.u. in Comune di Bardi

Localita' Grezzo

civ. SNC

Identificativi Catastali:

Sezione:  
Foglio: 65  
Particella: 747  
Subalterno:

Compilata da:  
Gambarini Claudio  
Iscritto all'albo:  
Geometri

Prov. Parma

N. 2134

Scheda n. 1

Scala 1:200

PIANO TERRA

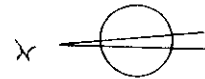
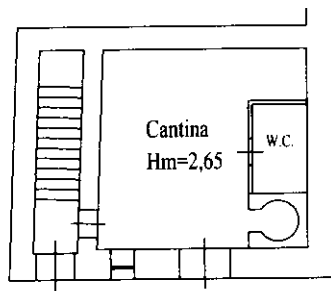

PIANO PRIMO

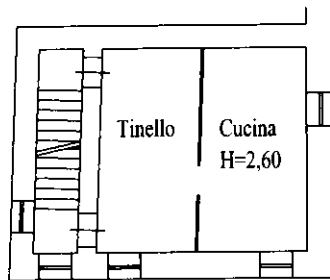

PIANO SECONDO

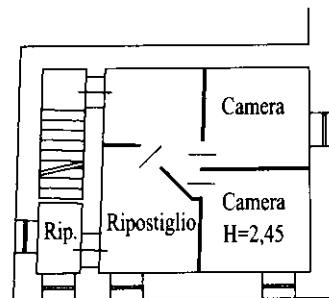

Ultima planimetria in atti

10 metri  
Catasto dei Fabbricati - Situazione al 25/11/2024 - Comune di BARDI(A646) - < Foglio 65 - Particella 747 - Subalterno >  
LOCALITA' GREZZO n. SNC Piano T-1 - 2

**Agenzia del Territorio  
CATASTO FABBRICATI  
Ufficio Provinciale di  
Parma**

Dichiarazione protocollo n. PR0164196 del 09/12/2005

Planimetria di u.i.u. in Comune di Bardi

Localita' Gazzi Di Grezzo

civ. SNC

Identificativi Catastali:

Sezione:

Foglio: 65

Particella: 60

Subalterno: 3

Compilata da:

Gambarini Claudio

Iscritto all'albo:

Geometri

Prov. Parma

N. 2134

Scheda n. 1

Scala 1:200

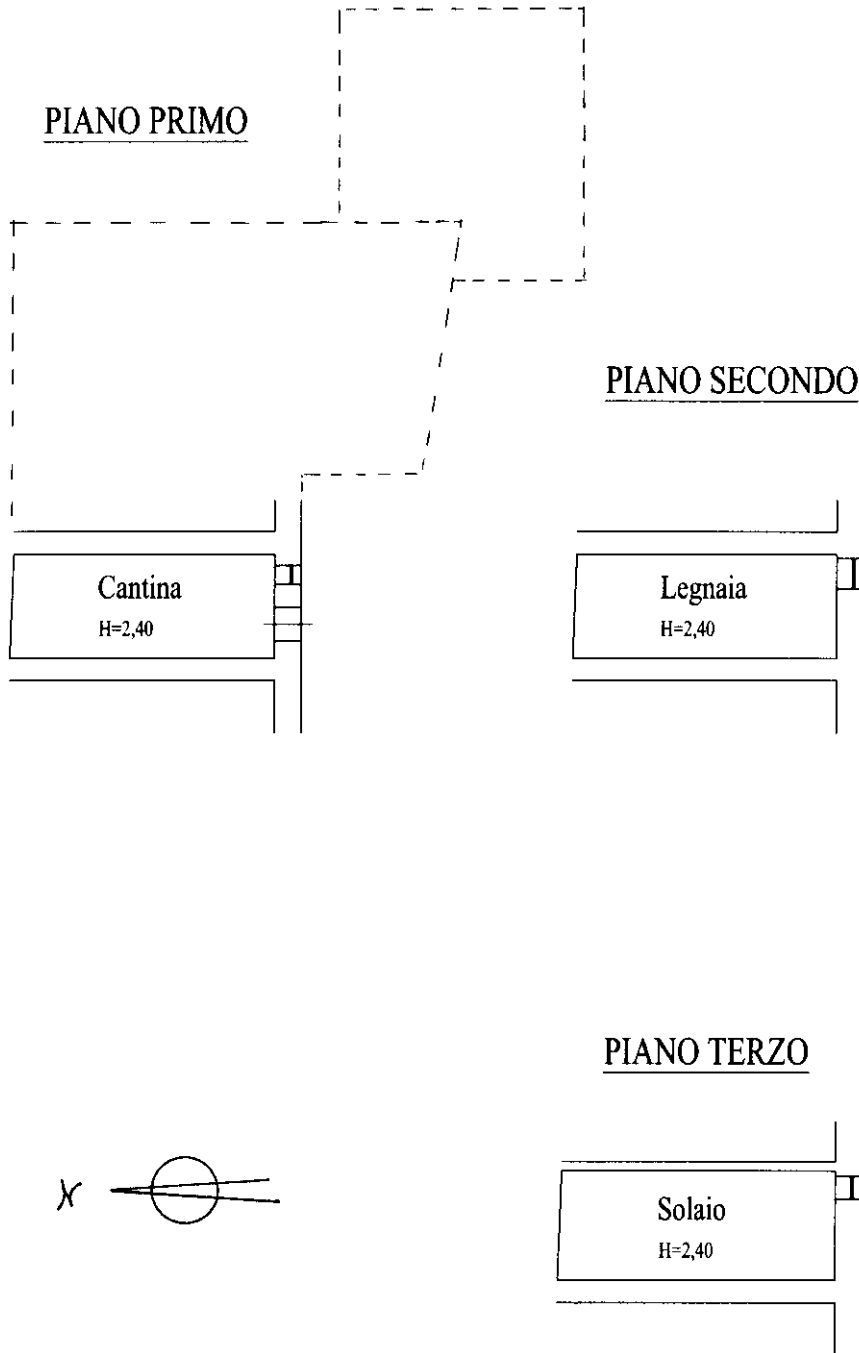

Catasto dei Fabbricati - Situazione al 25/11/2024 - Comune di BARDI(A646) - < Foglio 65 - Particella 60 - Subalterno 3 >  
LOCALITA' GAZZI DI GREZZO n. SNC Piano 1-2 - 3

Ultima planimetria in atti



N=-75600

E=15600

