

# Visura storica per immobile

## Situazione degli atti informatizzati al 11/09/2024

<b>Dati della richiesta</b>	Comune di LOIRI PORTO SAN PAOLO (Codice:M275) Provincia di SASSARI
<b>Catasto Fabbricati</b>	Foglio: 241 Particella: 182 Sub.: 1

### INTESTATO

1	(1) Proprietà 1/1
---	-------------------

### Unità immobiliare dal 05/04/2016

N.	DATI IDENTIFICATIVI				DATI DI CLASSAMENTO				DATI DERIVANTI DA			
	Sezione Urbana	Foglio	Particella	Sub	Zona Cens.	Micro Zona	Categoria	Classe		Consistenza	Superficie Catastale	Rendita
1		241	182	1			C/2	1	37 m <sup>2</sup>	Totale: 45 m <sup>2</sup>	Euro 99,37	VARIAZIONE TOPONOMASTICA del 05/04/2016 Pratica n. SS0057194 in atti dal 05/04/2016 VARIAZIONE TOPONOMASTICA DERIVANTE DA AGGIORNAMENTO ANSC (n. 30658.1/2016)
<b>Indirizzo</b>	LOCALITA' ZAPPALLI' n. SNC Piano SI											
<b>Notifica</b>	-classamento e rendita non rettificati entro dodici mesi dalla data di iscrizione in atti della dichiarazione (d.m. 701/94)											
<b>Annotazioni</b>	Mod.58											

### Mappali Terreni Correlati

Codice Comune M275 - Foglio 241 - Particella 182

### Situazione dell'unità immobiliare dal 09/11/2015

N.	DATI IDENTIFICATIVI				DATI DI CLASSAMENTO				DATI DERIVANTI DA			
	Sezione Urbana	Foglio	Particella	Sub	Zona Cens.	Micro Zona	Categoria	Classe		Consistenza	Superficie Catastale	Rendita
1		241	182	1			C/2	1	37 m <sup>2</sup>	Totale: 45 m <sup>2</sup>	Euro 99,37	Variazione del 09/11/2015 - Inserimento in visura dei dati di superficie.
<b>Indirizzo</b>	LOCALITA' ZAPPALLI' n. SNC Piano SI											
<b>Notifica</b>	-classamento e rendita non rettificati entro dodici mesi dalla data di iscrizione in atti della dichiarazione (d.m. 701/94)											
<b>Annotazioni</b>	Mod.58											

# Visura storica per immobile

## Situazione degli atti informatizzati al 11/09/2024

### Situazione dell'unità immobiliare dal 27/03/2009

N.	DATI IDENTIFICATIVI				DATI DI CLASSAMENTO				DATI DERIVANTI DA			
	Sezione Urbana	Foglio	Particella	Sub	Zona Cens.	Micro Zona	Categoria	Classe		Consistenza	Superficie Catastale	Rendita
1		241	182	1			C/2	1	37 m <sup>2</sup>		Euro 99,37	VARIAZIONE NEL CLASSAMENTO del 27/03/2009 Pratica n. SS0086635 in atti dal 27/03/2009 VARIAZIONE DI CLASSAMENTO (n. 8797.1/2009)
Indirizzo LOCALITA' ZAPPALI' n. SNC Piano SI												
Notifica												
Annotazioni -classamento e rendita non rettificati entro dodici mesi dalla data di iscrizione in atti della dichiarazione (d.m. 701/94)												

### Situazione dell'unità immobiliare dal 27/03/2008

N.	DATI IDENTIFICATIVI				DATI DI CLASSAMENTO				DATI DERIVANTI DA			
	Sezione Urbana	Foglio	Particella	Sub	Zona Cens.	Micro Zona	Categoria	Classe		Consistenza	Superficie Catastale	Rendita
1		241	182	1			C/2	1	37 m <sup>2</sup>		Euro 99,37	COSTITUZIONE del 27/03/2008 Pratica n. SS0091570 in atti dal 27/03/2008 COSTITUZIONE (n. 2160.1/2008)
Indirizzo LOCALITA' ZAPPALI' n. SNC Piano SI												
Notifica												
Annotazioni -classamento e rendita proposti (d.m. 701/94)												

L'intestazione alla data della richiesta deriva dai seguenti atti:

### Situazione degli intestati dal 27/03/2008

N.	DATI ANAGRAFICI	CODICE FISCALE	DIRITTI E ONERI REALI
1	[REDACTED]	[REDACTED]	(1) Proprietà 1/1
DATI DERIVANTI DA			

Visura telematica  
Tributi speciali: Euro 0,90  
\* Codice Fiscale Validato in Anagrafe Tributaria.

**Agenzia del Territorio  
CATASTO FABBRICATI  
Ufficio Provinciale di  
Sassari**

Dichiarazione protocollo n. SS0091570 del 27/03/2008

Planimetria di u.i.u. in Comune di Loiri Porto San Paolo

Localita' Zappali'

civ. SNC

Identificativi Catastali:

Sezione:

Foglio: 241

Particella: 182

Subalterno: 1

Compilata da:

Latu Pier Paolo

Iscritto all'albo:

Geometri

Prov. Sassari

N. 2873

Scheda n. 1

Scala 1:200

**PIANO 1S**  
Hm=mt2.40

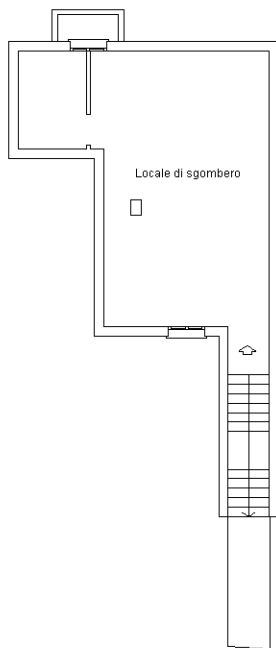

# Visura storica per immobile

## Situazione degli atti informatizzati al 11/09/2024

<b>Dati della richiesta</b>	Comune di LOIRI PORTO SAN PAOLO (Codice:M275) Provincia di SASSARI
<b>Catasto Fabbricati</b>	Foglio: 241 Particella: 182 Sub.: 10

### INTESTATO

1	02161660903*	(1) Proprietà 1/1
---	--------------	-------------------

### Unità immobiliare dal 05/04/2016

N.	DATI IDENTIFICATIVI				DATI DI CLASSAMENTO				DATI DERIVANTI DA			
	Sezione Urbana	Foglio	Particella	Sub	Zona Cens.	Micro Zona	Categoria	Classe		Consistenza	Superficie Catastale	Rendita
1		241	182	10			A/2	2	8 vani	Totale: 198 m <sup>2</sup> Totale: escluse aree scoperte**; 180 m <sup>2</sup>	Euro 1.198,18	VARIAZIONE TOPONOMASTICA del 05/04/2016 Pratica n. SS0057202 in atti dal 05/04/2016 VARIAZIONE TOPONOMASTICA DERIVANTE DA AGGIORNAMENTO ANSC (n. 30666.1/2016)
<b>Indirizzo</b> LOCALITA' ZAPPALLI' n. SNC Piano S1-T												
<b>Notifica</b> -												
<b>Annotazioni</b> -classamento e rendita non rettificati entro dodici mesi dalla data di iscrizione in atti della dichiarazione (d.m. 701/94)												

**Mappali Terreni Correlati**  
Codice Comune M275 - Foglio 241 - Particella 182

### Situazione dell'unità immobiliare dal 09/11/2015

N.	DATI IDENTIFICATIVI				DATI DI CLASSAMENTO				DATI DERIVANTI DA			
	Sezione Urbana	Foglio	Particella	Sub	Zona Cens.	Micro Zona	Categoria	Classe		Consistenza	Superficie Catastale	Rendita
1		241	182	10			A/2	2	8 vani	Totale: 198 m <sup>2</sup> Totale: escluse aree scoperte**; 180 m <sup>2</sup>	Euro 1.198,18	Variazione del 09/11/2015 - Inserimento in visura dei dati di superficie.
<b>Indirizzo</b> LOCALITA' ZAPPALLI' n. SNC Piano S1-T												

# Visura storica per immobile

## Situazione degli atti informatizzati al 11/09/2024

Notifica	Partita	Mod.58	-
Annotazioni			
-classamento e rendita non rettificati entro dodici mesi dalla data di iscrizione in atti della dichiarazione (d.m. 701/94)			

### Situazione dell'unità immobiliare dal 22/10/2009

N.	DATI IDENTIFICATIVI				DATI DI CLASSAMENTO				DATI DERIVANTI DA		
	Sezione Urbana	Foglio	Particella	Sub	Zona Cens.	Micro Zona	Categoria	Classe Consistenza		Superficie Catastale	Rendita
1		241	182	10			A/2	2 8 vani		Euro 1.198,18	VARIAZIONE NEL CLASSAMENTO del 22/10/2009 Pratica n. SS0290291 in atti dal 22/10/2009 VARIAZIONE DI CLASSAMENTO (n. 32846.1/2009)
Indirizzo LOCALITA' ZAPPALI' n. SNC Piano SI-T											
Notifica											
Annotazioni											
-classamento e rendita non rettificati entro dodici mesi dalla data di iscrizione in atti della dichiarazione (d.m. 701/94)											

### Situazione dell'unità immobiliare dal 22/10/2008

N.	DATI IDENTIFICATIVI				DATI DI CLASSAMENTO				DATI DERIVANTI DA		
	Sezione Urbana	Foglio	Particella	Sub	Zona Cens.	Micro Zona	Categoria	Classe Consistenza		Superficie Catastale	Rendita
1		241	182	10			A/2	2 8 vani		Euro 1.198,18	ULTIMAZIONE DI FABBRICATO URBANO del 22/10/2008 Pratica n. SS0298063 in atti dal 22/10/2008 ULTIMAZIONE DI FABBRICATO URBANO (n. 16113.1/2008)
Indirizzo LOCALITA' ZAPPALI' n. SNC Piano SI-T											
Notifica											
Annotazioni											
-classamento e rendita proposti (d.m. 701/94)											

### Situazione dell'unità immobiliare dal 27/03/2008

N.	DATI IDENTIFICATIVI				DATI DI CLASSAMENTO				DATI DERIVANTI DA		
	Sezione Urbana	Foglio	Particella	Sub	Zona Cens.	Micro Zona	Categoria	Classe Consistenza		Superficie Catastale	Rendita
1		241	182	10			F/3				COSTITUZIONE del 27/03/2008 Pratica n. SS0091570 in atti dal 27/03/2008 COSTITUZIONE (n. 2160.1/2008)
Indirizzo LOCALITA' ZAPPALI' n. SNC Piano T-I											

# Visura storica per immobile

## Situazione degli atti informatizzati al 11/09/2024

Notifica	Partita	Mod.58
----------	---------	--------

L'intestazione alla data della richiesta deriva dai seguenti atti:

Situazione degli intestati dal 27/03/2008

N.	DATI ANAGRAFICI	CODICE FISCALE	DIRITTI ONERI REALI
1	[REDACTED]	[REDACTED]	(1) Proprietà 1/1
DATI DERIVANTI DA [REDACTED]			

Visura telematica

Tributi speciali: Euro 0,90

\* Codice Fiscale Validato in Anagrafe Tributaria.

\*\* Si intendono escluse le "superfici di balconi, terrazzi e aree scoperte pertinenziali e accessorie, comunicanti o non comunicanti" (cfr. Provvedimento del Direttore dell'Agenzia delle Entrate 29 marzo 2013).

**Agenzia del Territorio  
CATASTO FABBRICATI  
Ufficio Provinciale di  
Sassari**

Dichiarazione protocollo n. SS0298063 del 22/10/2008

Planimetria di u.i.u. in Comune di Loiri Porto San Paolo

Localita' Zappali'

civ. SNC

Identificativi Catastali:

Sezione:

Foglio: 241

Particella: 182

Subalterno: 10

Compilata da:

Latu Pier Paolo

Iscritto all'albo:

Geometri

Prov. Sassari

N. 2873

Scheda n. 1

Scala 1:200

**PIANO S1  
H=mt2.40**

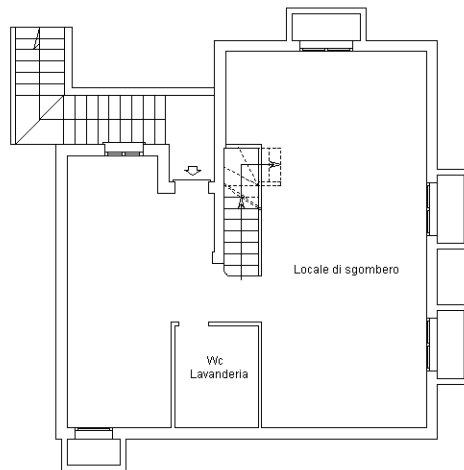

**PIANO TERRA  
Hm=mt2.70**

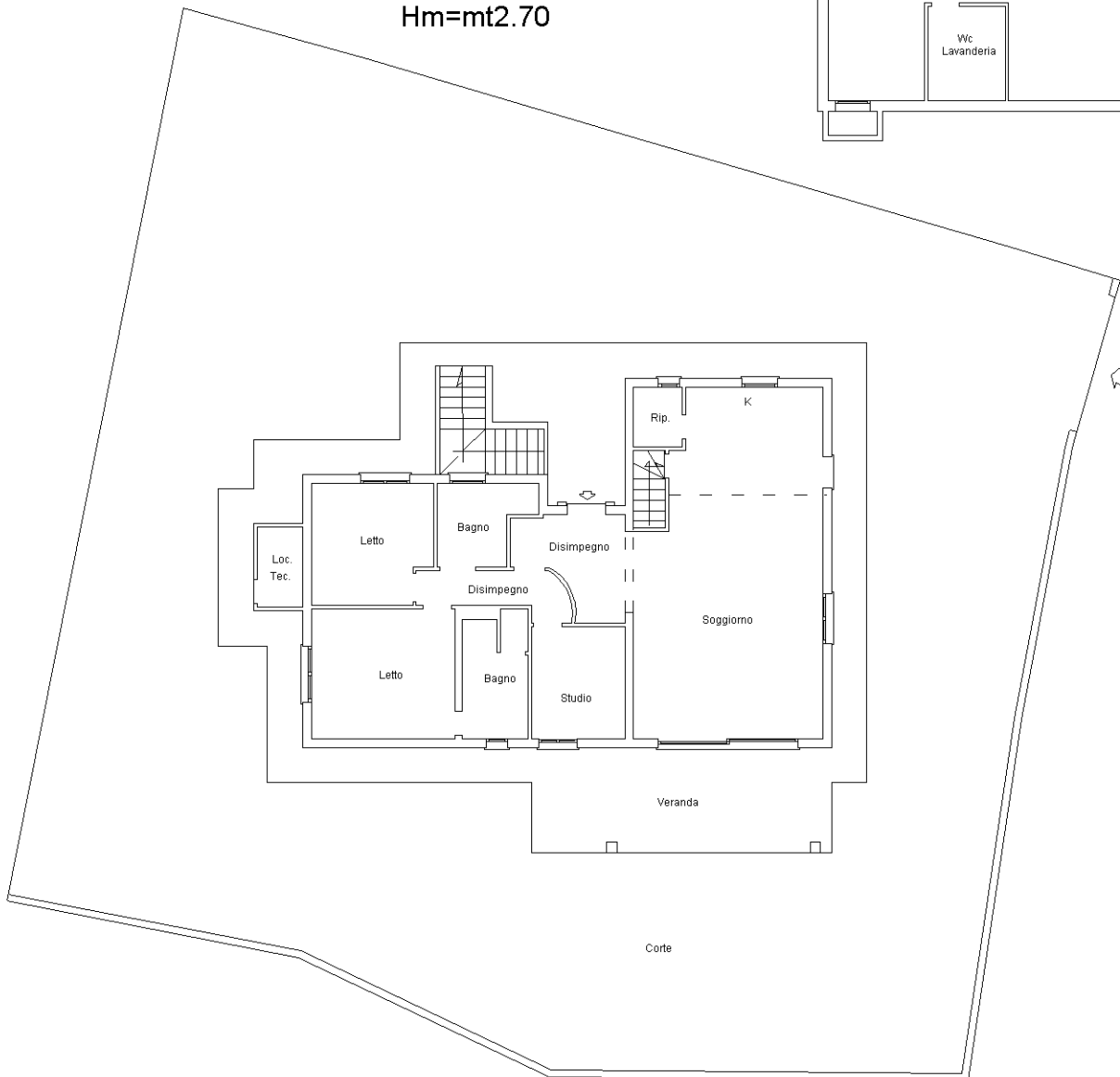

Ultima planimetria in atti

**Agenzia delle Entrate**  
**CATASTO FABBRICATI**  
**Ufficio Provinciale di**  
**Sassari**

ELABORATO PLANIMETRICO	
Compilato da:	Ledda Gavino
Iscritto all'albo:	Geometri
Prov. Sassari	N. 3295

Comune di Loiri Porto San Paolo	Protocollo n. SS0010486 del 23/02/2022
Sezione: Foglio: 241 Particella: 182	Tipo Mappale n. del
Dimostrazione grafica dei subalterni	Scala 1 : 500

PIANO SEMINTERRATO

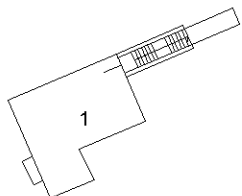

PIANO TERRA

Via Pinturicchio



PIANO PRIMO

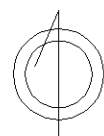
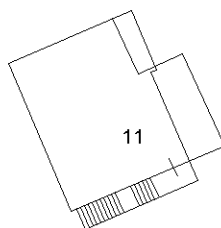

Ultima planimetria in atti





Comune: (SS) LOIRI PORTO S. PAOLO  
 Foglio: 241  
 Dimensione cornice: 1068.000 x 756.000 m  
 Protocollo pratica T291254/2025  
 16-giu-2025 16:22:3  
 Scala originale: 1:4000

1 Particella: 182

E=30100

N=92600