

## All. 8 - Documentazione fotografica



## LOTTO 1 - FABBRICATO AD USO ABITATIVO SITO IN VIALE ADRIATICO



1. Vista fronte strada del fabbricato oggetto di procedura



2. Vista dell'accesso pedonale e carrabile sul fronte strada alla proprietà in procedura





3. Vista del fronte ovest del fabbricato e di parte dell'area di corte di pertinenza



4. Vista di parte dell'area di corte esterna del fabbricato





5. Vista fronte sud del fabbricato



6. Vista della scalinata esterna e del porticato di accesso al piano terra del fabbricato





7. Vista dell'ingresso al piano terra del fabbricato



8. Vista del locale soggiorno al piano terra





9. Vista del locale soggiorno al piano terra



10. Vista del disimpegno al piano terra





11. Vista del locale pranzo al piano terra



12. Vista della zona cucina al piano terra



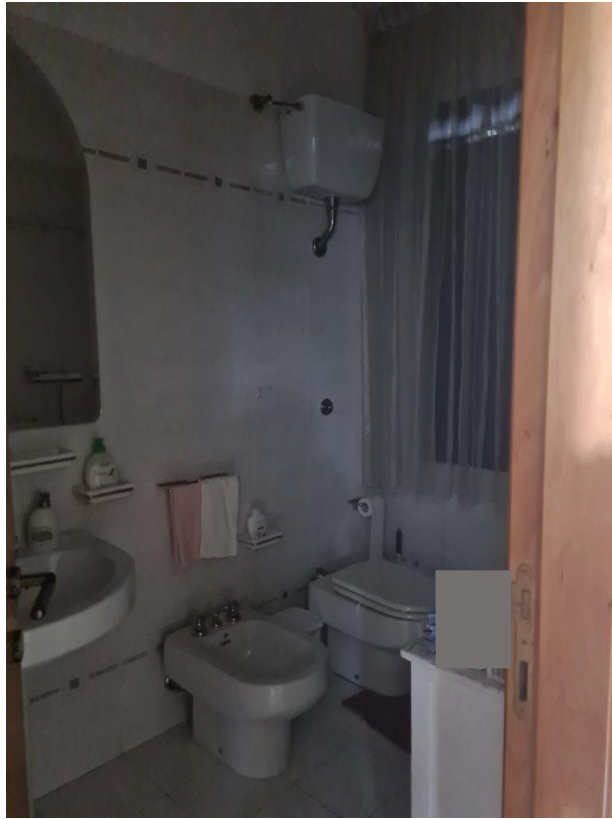

13. Vista del w.c. al piano terra

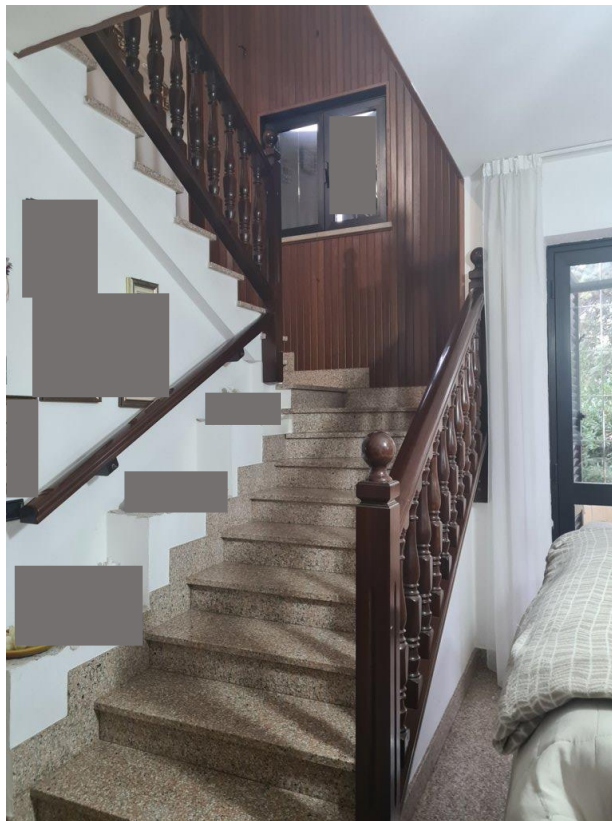

14. Vista della scala interna di accesso al piano primo





15. Vista del disimpegno al piano primo

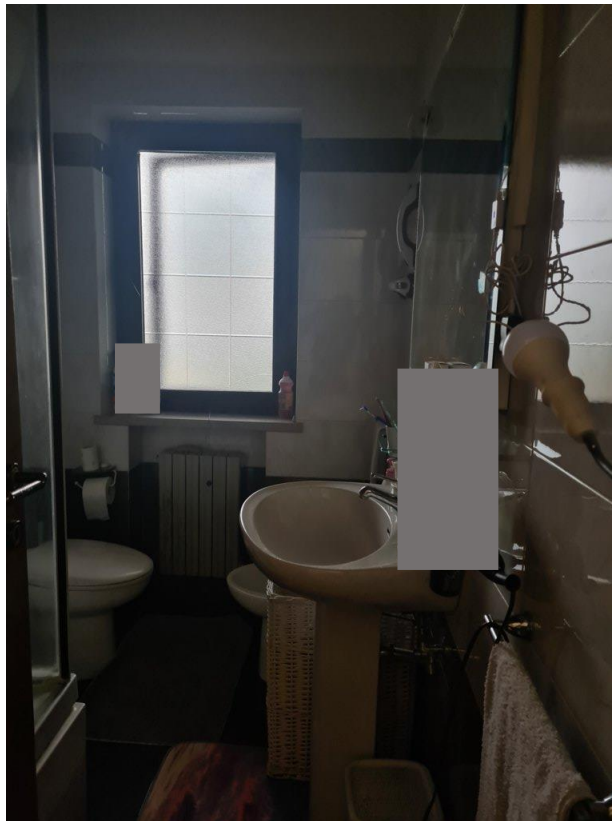

16. Vista del w.c. al piano primo, antistante la camera a sud





17. Vista della camera, con orientamento sud ed ovest, al piano primo



18. Vista del disimpegno della zona notte al piano primo





19. Vista della camera al piano primo

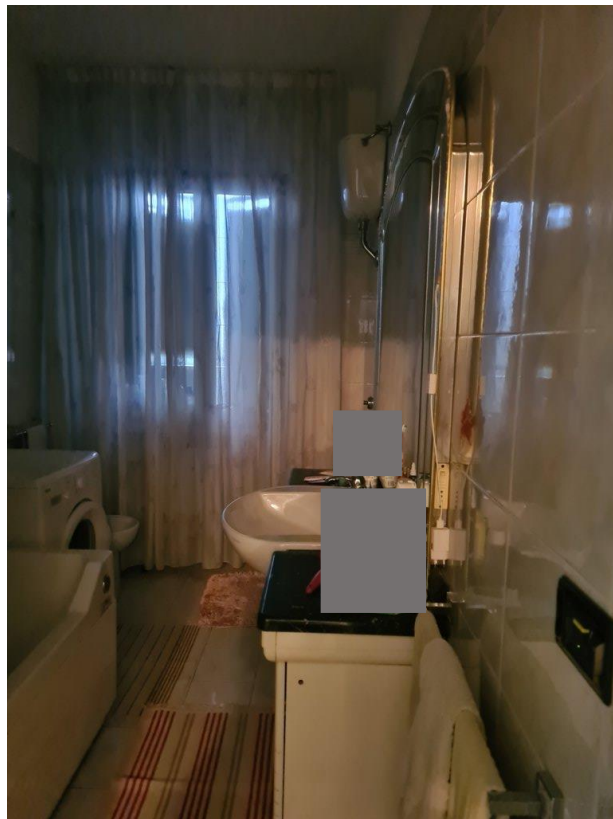

20. Vista del bagno al piano primo





21. Vista della camera al piano primo



22. Vista del balcone della camera al piano primo, sul fronte strada



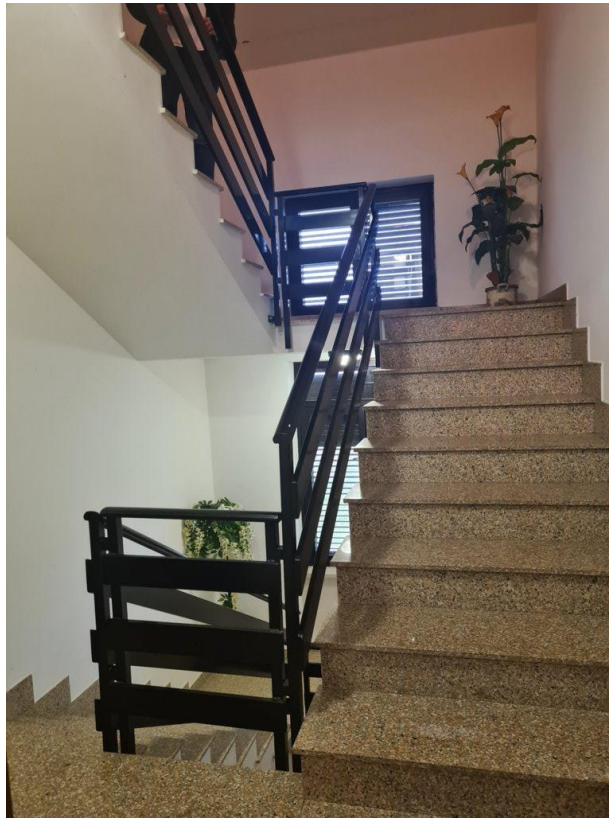

23. Vista del vano scala comune con altra proprietà, di accesso al piano secondo (sottotetto)

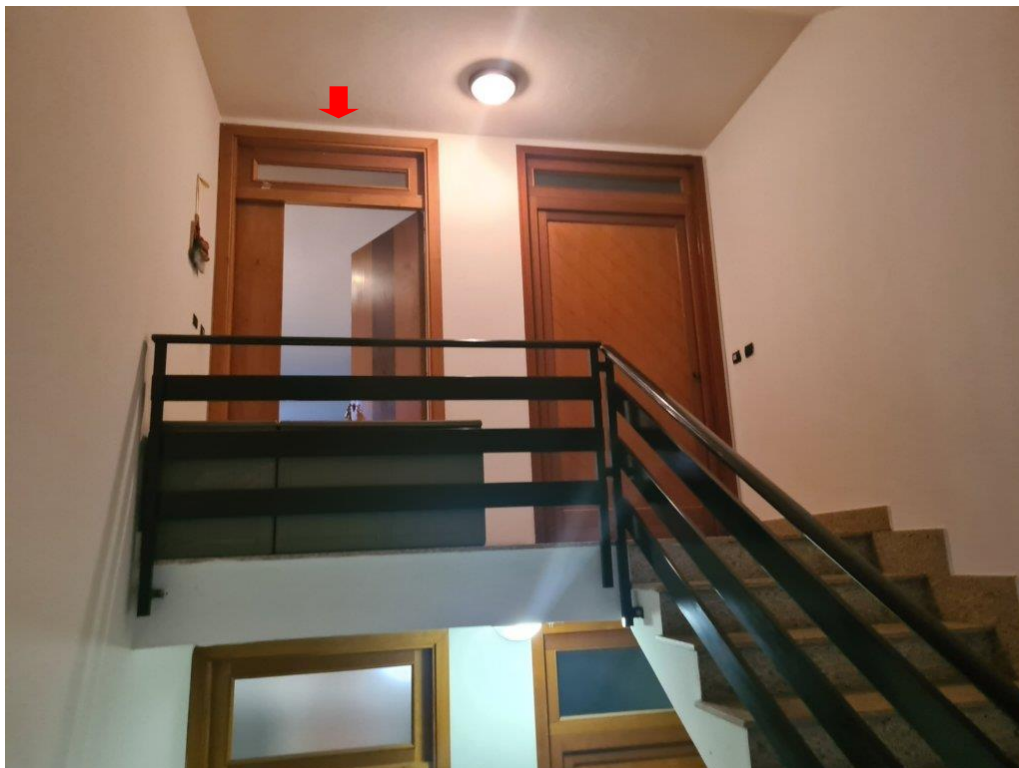

24. Vista del portone di accesso all'appartamento al piano secondo





25. Vista del locale al piano secondo sottotetto



26. Vista del locale al piano secondo





27. Vista del locale cucina al piano secondo



28. Vista del w.c. al piano secondo





29. Vista della zona giorno al piano secondo



30. Vista del balcone al piano secondo





31. Vista delle zone ammalorate dei balconi al piano secondo



32. Vista della scala di accesso al piano primo sottostrada





33. Vista del garage al piano primo sottostrada



34. Vista del locale lavanderia al piano primo sottostrada





35. Vista del locale centrale idrica al piano primo sottostrada

