

**Agenzia del Territorio
CATASTO FABBRICATI**
Ufficio provinciale di
Latina

Dichiarazione protocollo n. LT0089214 del 04/05/2004
Planimetria di u.i.u. in Comune di Aprilia
Via Verga

civ. SNC

Identificativi Catastali:
Sezione: 48
Particella: 10029
Subalterno: 2

Compilata da:
Cavallaro Roberto
Iscritto all'albo:
Geometri
Prov. Latina N. 2004

Scheda
Scala 1:100

PIANO TERRA

H. 3.20 m

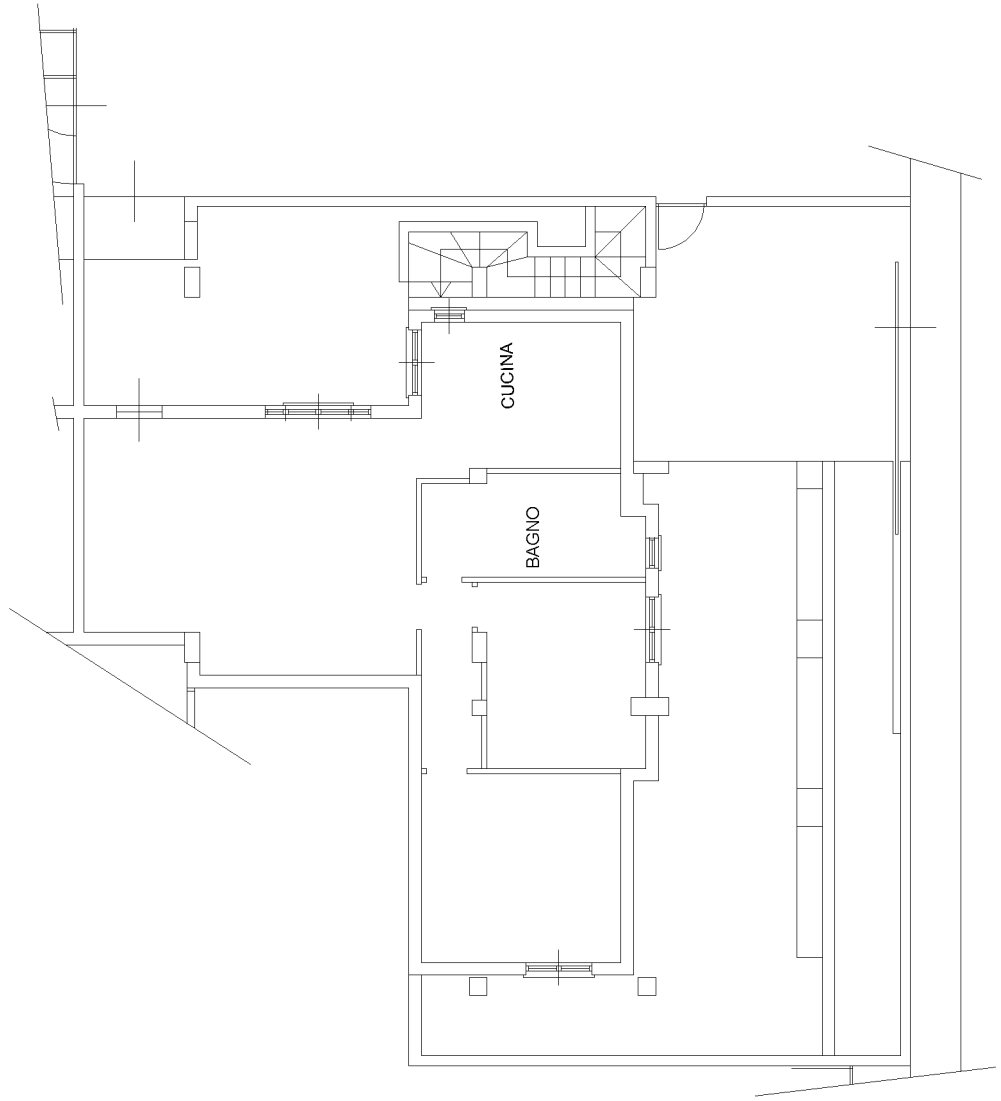

Ultima planimetria in atti