



## ACCERTAMENTO DELLA PROPRIETÀ IMMOBILIARE URBANA ELENCO DEI SUBALTERNI ASSEGNATI

| Comune                  | Sezione                             | Foglio | Particella | Tipo mappale | del: |                           |
|-------------------------|-------------------------------------|--------|------------|--------------|------|---------------------------|
| PASSIGNANO S. TRASIMENO |                                     | 33     | 952        |              |      |                           |
| Sub                     | UBICAZIONE via/piazza               | n. civ | Piani      | Scala        | Int  | DESCRIZIONE               |
| 1                       | LOCALITA' CASTEL RIGONE<br>CAMPAGNA |        | T          |              |      | Bene comune non censibile |
| 2                       | LOCALITA' CASTEL RIGONE<br>CAMPAGNA | 1      | 2-S1 - T-1 |              |      | ALBERGHI E PENSIONI       |
| 3                       | LOCALITA' CASTEL RIGONE<br>CAMPAGNA | 1      | 3          |              |      | ABITAZIONI DI TIPO CIVILE |

Documento rilasciato da: Direzione Provinciale di Perugia  
Ufficio Provinciale - Territorio  
Servizi Catastali  
Richiedente: PAGGI GIANLUCA

Data: 04/04/2023 - N. pratica: PG0035703/2023 - Richiedente: PAGGI GIANLUCA - Ultima planimetria in atti  
checa 1 di 1 - Formato di acq.: A2(420x594) - Fatt. di scala: 1:1.5

### PLANIMETRIA 1:500 PER LA SUDDIVISIONE IN SUBALTERNI

Rif. tipo mappa  
n° 589 del 15/4/85

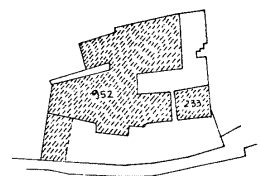

PLANIMETRIA 1:1000

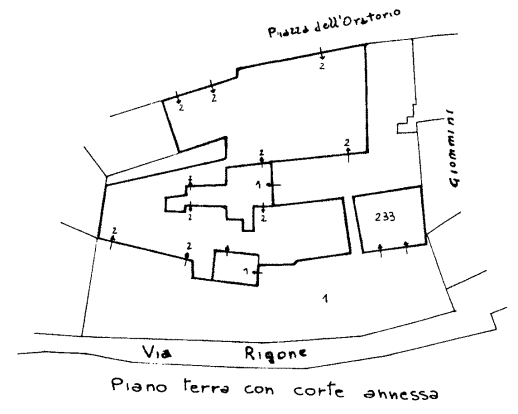

Piano terra con corte annessa

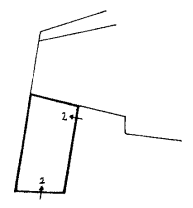

Piano 1° sottostada

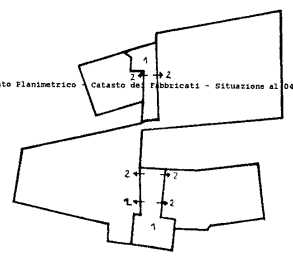

Piano 1°

Elaborato Planimetrico Catasto del FASCICOLI - SITUAZIONE al 04/04/2023 - Comune di PASSIGNANO S. TRASSINERO (0359) - < Sez. Urbana - Foglio 33 Particella 233 >



## MINISTERO DELLE FINANZE DIREZIONE GENERALE DEL CATASTO E DEI SERVIZI TECNICI ERARIALI NUOVO CATASTO EDILIZIO URBANO

L. 300/98

Planimetria dell'immobile situato nel Comune di PASSIGNANO SUL TRASIMENO Loc. CASTEL RIGONE  
Ditta CASTELLANI LIDIA n.e. Magione il 21-11-1930  
Allegata alla dichiarazione presentata all'Ufficio Tecnico Erariale di PERUGIA

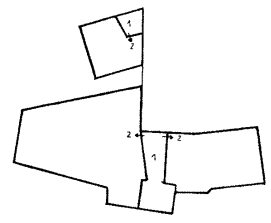

Piano 3°

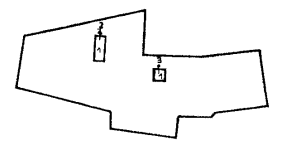

Piano 3°

952/SUB 1 - BENI COMUNI NON CENSIBILI AI SUB 2 E 3 ED  
ALLA PARTICELLA 233 (corte - androne scale - vani  
scala - ascensore) -

952/SUB 2 - ABERGO RISTORANTE

952/SUB 3 - APPARTAMENTO

233 - AUTORIMESSA

ORIENTAMENTO



SCALA DI 1:500

|   |  |
|---|--|
| SEZIO RISEGNATO PER LE ANNOZZIONI D'UFFICIO |  |
| DATA  |  |
| PROT. N°                                    |  |

Compilata dal **GEOM. CARLO CIRILLI**  
Iscritto all'Albo dei **GEOMETRI**  
della Provincia di **PERUGIA**  
data **28/08/85**



Firmato Da: PAGGI GIANLUCA Emesso Da: ARUBAPEC S.P.A. CA 3 Serial# 180cb377cb918085d1



data di presentazione: 19/03/1991 - Data: 04/04/2023 - N. pratica: PG0035697/2023 - Richiedente: PAGGI GIANLUCA - Ultima planimetria in atti  
chieda 2 di 3 - Formato di acq.: A3(297x420) - Fatt. di scala: 1:1

MODULARIO  
F. fig. rend. 496



MINISTERO DELLE FINANZE  
DIREZIONE GENERALE DEL CATASTO E DEI SS.TT.EE.  
**CATASTO EDILIZIO URBANO** (RDL 13-4-1939, n. 652)

MOD. AN (CEU)  
LIRE  
400

Planimetria di u.i.u. in Comune di PASSIGNANO S.T. via LOC. CASTEL RIGONE civ.

COMUNE DI PASSIGNANO SUL TRASIMENO  
FOG. 33 - PART. 952/

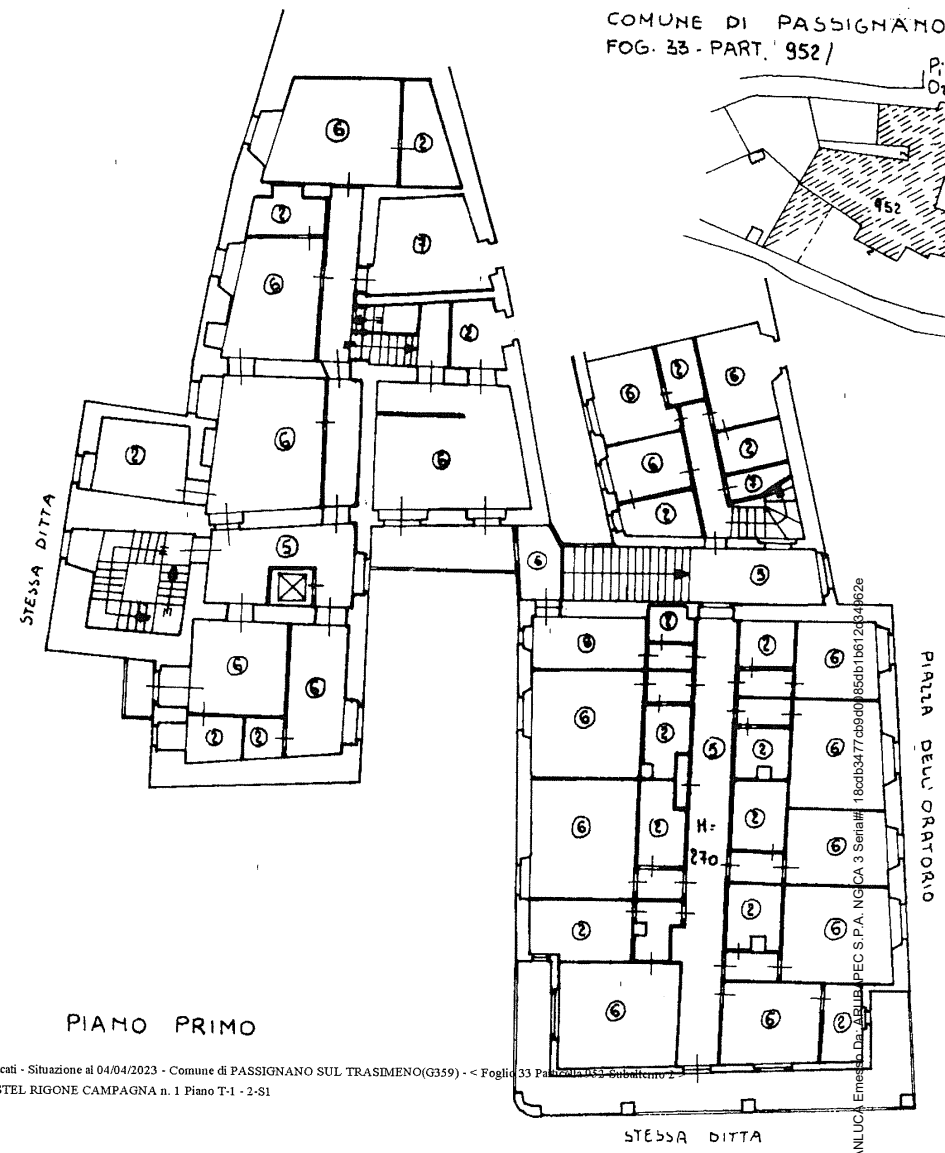

PLANIMETRIA 1:1000

PIANO PRIMO

Catasto dei Fabbricati - Situazione al 04/04/2023 - Comune di PASSIGNANO SUL TRASIMENO(G359) - < Foglio 33 Part. 952 Subitem 2  
LOCALITA' CASTEL RIGONE CAMPAGNA n. 1 Piano T-1 - 2-S1

ORIENTAMENTO

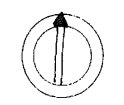

SCALA DI 1:200

|  |   |  |
|--|---|--|
| Dichiarazione di N.T.<br>Denuncia di variazioni: <input checked="" type="checkbox"/> | Completata dal: <b>GEOM. CARLO CIRILLI</b><br>Partito all'albo dei <b>GEOMETRI</b><br>della provincia di <b>PERUGIA</b> n. <b>749</b> | RISERVATO ALL'UFFICIO<br>19 MAR. 1991<br><b>005*91</b> |
|--|---|--|

data di presentazione: 19/03/1991 - Data: 04/04/2023 - N. pratica: PG0035697/2023 - Richiedente: PAGGI GIANLUCA - Ultima planimetria in atti

data di presentazione: 19/03/1991 - Data: 04/04/2023 - N. pratica: PG0035697/2023 - Richiedente: PAGGI GIANLUCA - Ultima planimetria in atti  
chela 1 di 3 - Formato di acq.: A3(297x420) - Fatti di scala: 1:1

MODULARIO  
F. rig. 498



MINISTERO DELLE FINANZE  
DIREZIONE GENERALE DEL CATASTO E DEI SS.TT.EE.  
**CATASTO EDILIZIO URBANO** (RDL 13-4-1939, n. 652)

MOD. AN (CEU)

LIRE  
400

Planimetria di u.i.u. in Comune di PASSIGNANO S.T. via CASTEL RIGONE civ. ....

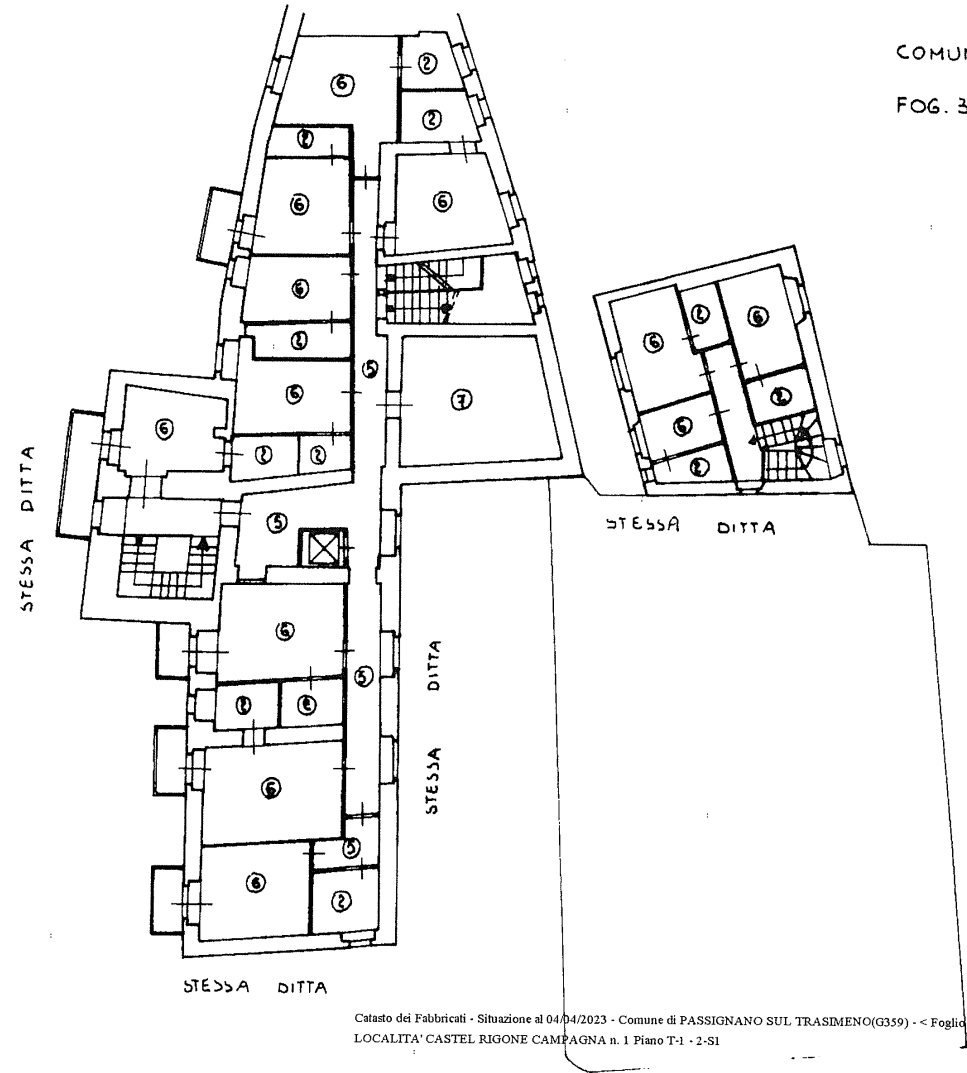

COMUNE DI PASSIGNANO SUL TRASIMENO  
FOG. 33 - PART. 952

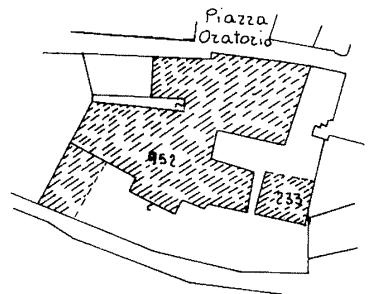

PLANIMETRIA 1:1000

Catasto dei Fabbricati - Situazione al 04/04/2023 - Comune di PASSIGNANO SUL TRASIMENO(G359) - < Foglio 33 Particella 952 Subaltemo 2 >  
LOCALITA' CASTEL RIGONE CAMPAGNA n. 1 Piano T-1 - 2-S1

PAGGI GIANLUCA Emesso Da: ARUBAPEC S.P.A. ING. CA. 3 Serial#F: 18c0db3477c09d0085db1b612d34962e

ORIENTAMENTO

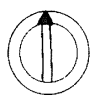

SCALA DI 1:200

PIANO SECONDO

Debitazione di N.   
Denuncia di variazione   
Intervento al Catasto   
n. 35  
n. 952 sub. 2

Completata dal **GEOM. CARLO CIRILLI**  
Perito all'atto di **GEOMETRI**  
della provincia di **PERUGIA**  
data **12.02.91**

RISERVATO ALL'UFFICIO

*ato*  
105\*01

## ACCERTAMENTO DELLA PROPRIETÀ IMMOBILIARE URBANA ELENCO DEI SUBALTERNI ASSEGNATI

| Comune                 | Sezione                             | Foglio | Particella | Tipo mappale | del: |  |
|------------------------|-------------------------------------|--------|------------|--------------|------|--|
| PASSIGNANO S TRASIMENO |                                     | 33     | 233        |              |      |  |
| Sub                    | UBICAZIONE via/piazza               | n.civ  | Piani      | Scala        | Int  | DESCRIZIONE                                |
|                        | LOCALITA' CASTEL RIGONE<br>CAMPAGNA | 1      | T          |              |      | STALLE, SCUDERIE, RIMESSE E<br>AUTORIMESSE |

Documento rilasciato da: Direzione Provinciale di Perugia  
Ufficio Provinciale - Territorio  
Servizi Catastali  
Richiedente: PAGGI GIANLUCA

data: 04/04/2023 - N. pratica: PG0035705/2023 - Richiedente: PAGGI GIANLUCA - Ultima planimetria in atti  
chiodata I di I - Formato di acq.: A2(420x594) - Fatt. di scala: 1:1,5

# PLANIMETRIA 1:500 PER LA SUDDIVISIONE IN SUBALTERNI

Rif. tipo mappale  
n° 589 del 19/4/85

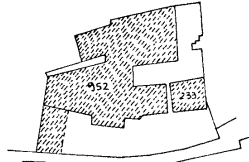

PLANIMETRIA 1:1000

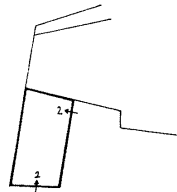
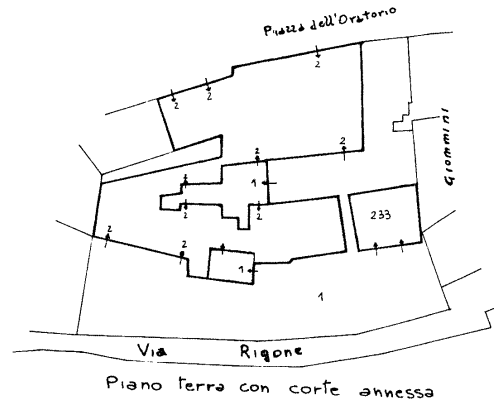

Piano 1° sottostada

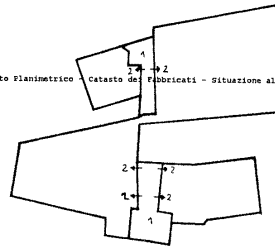

Piano 1°

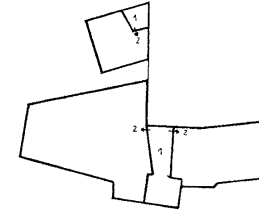

Piano 2°

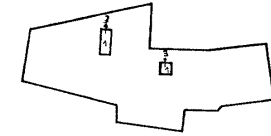

Piano 3°

- 952/SUB 1 - BENI COMUNI NON CENSIBILI AI SUB 2 E 3 ED ALLA PARTICELLA 233 (corte - androne scale - vani scala - ascensore) -
- 952/SUB 2 - ALBERGO RISTORANTE
- 952/SUB 3 - APPARTAMENTO
- 233 - AUDRIHESA

Firmato Da: PAGGI GIANLUCA Emesso Da: ARUBAPEC S.P.A. CA. 3 Serial#: 180cb3777cb9900085018012034862e

## MINISTERO DELLE FINANZE DIREZIONE GENERALE DEL CATASTO E DEI SERVIZI TECNICI ERARIALI NUOVO CATASTO EDILIZIO URBANO

Planimetria dell'immobile situato nel Comune di PASSIGNANO SUL TRASIMENO Loc. CASTEL RIGONE  
Ditta CASTELLANI LIDIA n.° Magione il 21-11-1930  
Allegata alla dichiarazione presentata all'Ufficio Tecnico Erariale di PERUGIA

ORIENTAMENTO



SCALA DI 1:500

| SPAZIO RISERVATO PER LE ANNOTAZIONI D'UFFICIO |  |
|---|--|
| DATA  |  |
| PROT. N°                                      |  |

Compilata dal **GEOM. CARLO CIRILLI**  
Iscritto all'Albo dei **GEOMETRI**  
della Provincia di **PERUGIA**  
DATA **28/08/86**



MODULARIO  
F. - Cat. S. T. - 313

Mod. B (Nuovo Catasto Edilizio Urbano)



MINISTERO DELLE FINANZE  
DIREZIONE GENERALE DEL CATASTO E DEI SERVIZI TECNICI ERARIALI

Lite  
50

# NUOVO CATASTO EDILIZIO URBANO

(R. DECRETO-LEGGE 13 APRILE 1998, N. 609)

Planimetria dell'immobile situato nel Comune di PASSIGNANO SUL TRASIMENO Via Loc. CASTEL RIGONE

Ditta CASTELLANI LIDIA n. a Magistero il 21-11-1990

Allegata alla dichiarazione presentata all'Ufficio Tecnico Erariale di PERUGIA

COMUNE DI PASSIGNANO SUL TRASIMENO

FOG. 33 PART. 233

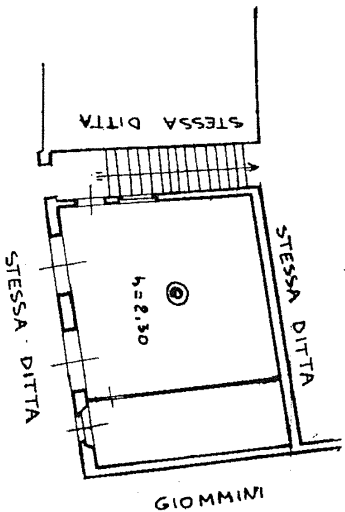
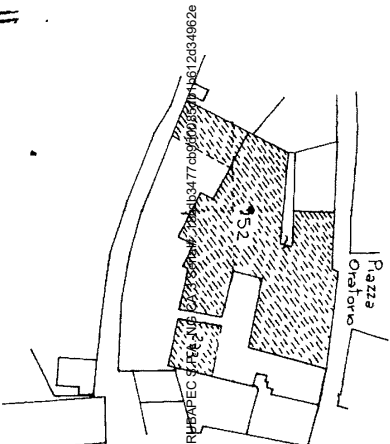

PLANIMETRIA 1:1000

PIANO TERRA

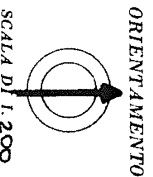

SPAZIO RISERVATO PER LE ANNOTAZIONI D'UFFICIO

4 SET. 1986

DATA

PROT. N°

93  
28/86

INSPERIFICA CV-ROMA



Compiata dal **GEOM. CARLO CIRILLI**  
(Titolo, nome e cognome dell'incarico)

Iscritto all'Albo dei **GEOMETRI**

della Provincia di **PERUGIA**

DATA **28/08/86**

Firma: *[Handwritten Signature]*