

**Agenzia del Territorio  
CATASTO FABBRICATI  
Ufficio Provinciale di  
Sondrio**

Dichiarazione protocollo n. SO0069513 del 05/08/2005

Planimetria di u.i.u. in Comune di Castione Andevenno

Via Bertacchi Giovanni

civ. 15

Identificativi Catastali:

Sezione:

Foglio: 25

Particella: 337

Subalterno: 8

Compilata da:

Iscritto all'albo:  
Geometri

Prov. Sondrio

N

Scheda n. 1

Scala 1:100

## PIANTA PIANO INTERRATO

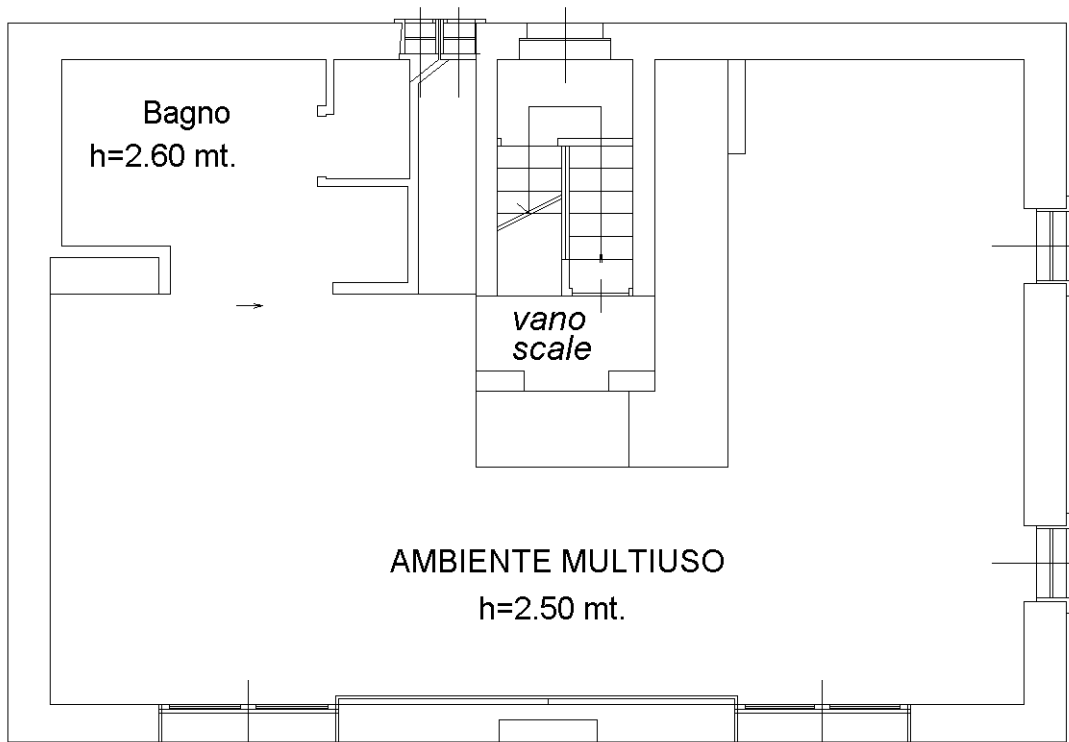

Nord

Ultima planimetria in atti

Catasto dei Fabbricati - Situazione al 11/03/2024 - Comune di CASTIONE ANDEVENNO(C325) - < Foglio 25 - Particella 337 - Subalterno 8 >  
VIA GIOVANNI BERTACCHI n. 15 Piano S1