

**Agenzia del Territorio
CATASTO FABBRICATI
Ufficio Provinciale di
Sondrio**

Dichiarazione protocollo n. SO0063117 del 11/07/2005

Planimetria di u.i.u. in Comune di Castione Andevenno

Via Bertacchi Giovanni

civ. 15

Identificativi Catastali:

Sezione:

Foglio: 25

Particella: 384

Subalterno:

Compilata da:

Iscritto all'albo:
Geometri

Prov. Sondrio

N. 

Scheda n. 1

Scala 1:200

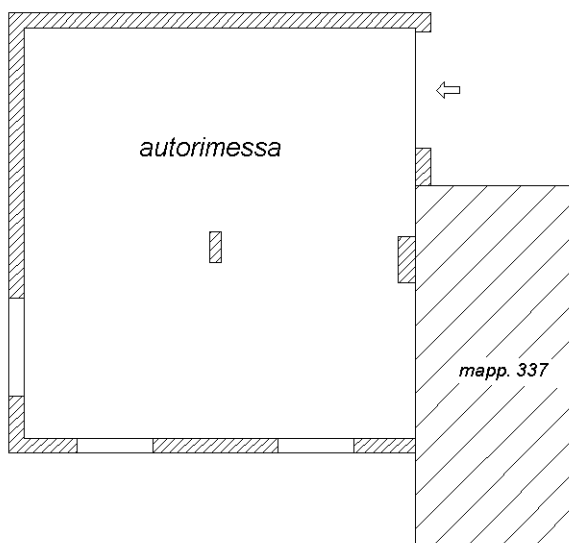

Nord

PIANTA PIANO SEMINTERRATO

h=mt.2.30

Catasto dei Fabbricati - Situazione al 11/03/2024 - Comune di CASTIONE ANDEVENNO(C325) - < Foglio 25 - Particella 384 - Subalterno >
VIA GIOVANNI BERTACCHI n. 15 Piano S1

Ultima planimetria in atti