

Agenzia del Territorio
CATASTO FABBRICATI
Ufficio Provinciale di
Sondrio

ELABORATO PLANIMETRICO

Compilato da:
Marchesi Mario

Sub:
Iscritto all'albo:
Geometri

Prov. Sondrio N. 586

Comune di Sondrio

Sezione: Foglio: 30 Particella: 305

Protocollo n. SO0013381 del 14/02/2006

Tipo Mappale n. 10676 del 07/02/2006

Dimostrazione grafica dei subalterni

Scala 1 : 500

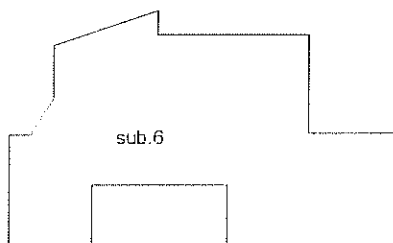

Piano Interrato

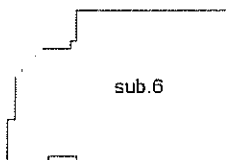

Piano Primo

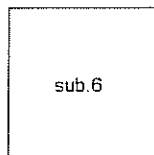

Piano Secondo



Catasto dei fabbricati - situazione al 31/07/2013 - Comune di SONDRIO (1829) - < Foglio: 30 Particella: 305 - Elaborato Planimetrico

**Agenzia del Territorio
CATASTO FABBRICATI
Ufficio Provinciale di
Sondrio**

Dichiarazione protocollo n. SO0014640 del 17/02/2006

Planimetria di u.i.u. in Comune di Sondrio

Via Valeriana

civ. SNC

Identificativi Catastali:

Sezione:

Foglio: 30

Particella: 321

Subalterno:

Compilata da:
Marchesi Mario

Iscritto all'albo:
Geometri

Prov. Sondrio

N. 586

Scheda n. 1 Scala 1:200

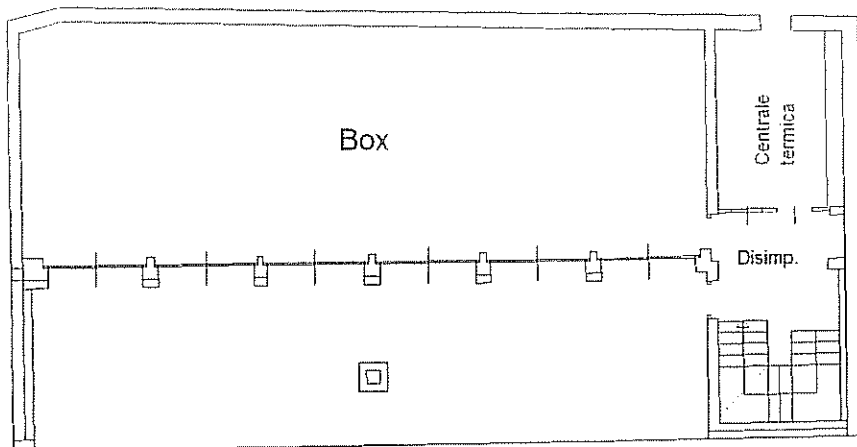

Piano interrato (S1)

h=mt.2.70



Nord

Catasto dei fabbricati - Situazione al 31/07/2013 - Comune di SONDRIO (1829) - Foglio: 30 Particella: 321 > - Sub: VIA VALERIANA SNC piano: S1;

Ultima Planimetria in atti

**Agenzia del Territorio
CATASTO FABBRICATI
Ufficio Provinciale di
Sondrio**

Dichiarazione protocollo n. SO0018742 del 05/02/2010

Planimetria di u.i.u. in Comune di Sondrio

Via Valeriana

civ. 20

Identificativi Catastali:

Sezione:
Foglio: 30
Particella: 305
Subalterno: 6

Compilata da:
Marchesi Mario

Iscritto all'albo:
Geometri

Prov. Sondrio

N. 586

Scheda n. 1

Scala 1:200

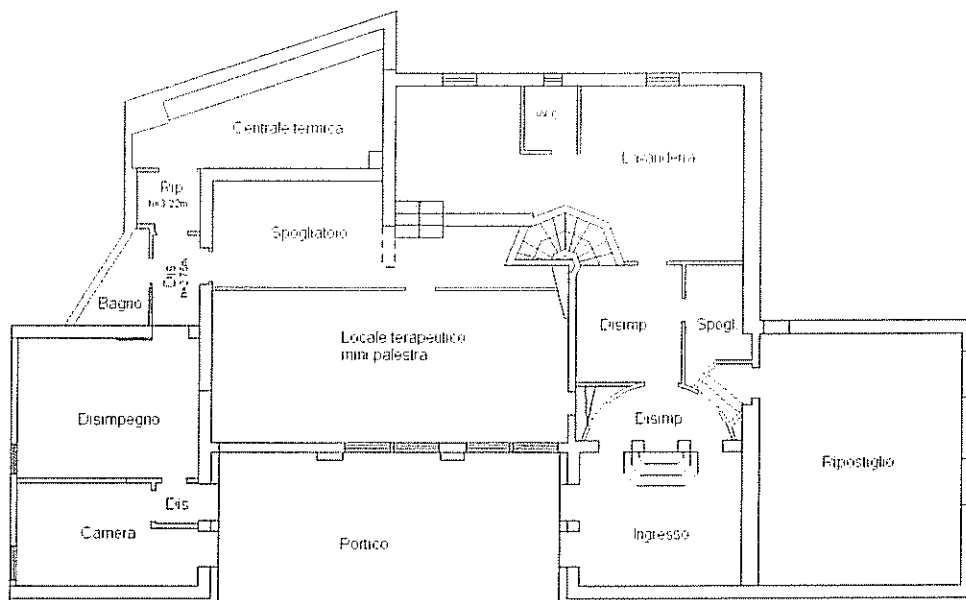

Piano Interrato
h=mt. 2.52-3.06



Nord

Catasto dei fabbricati - Situazione al 31/07/2013 - Comune di SONDRIO (S-29) - Foglio: 30 Particella: 305 - Subalterno 6 - VIA VALERIANA n. 20 piano: S1-T-1-2;

Agenzia del Territorio
CATASTO FABBRICATI
Ufficio Provinciale di
Sondrio

Dichiarazione protocollo n. SO0018742 del 05/02/2010

Planimetria di u.i.u. in Comune di Sondrio

Via Valeriana

civ. 20

Identificativi Catastali:

Sezione:
Foglio: 30
Particella: 305
Subalterno: 6

Compilata da:
Marchesi Mario

Iscritto all'albo:
Geometri

Prov. Sondrio

N. 586

Scheda n. 2

Scala 1:200

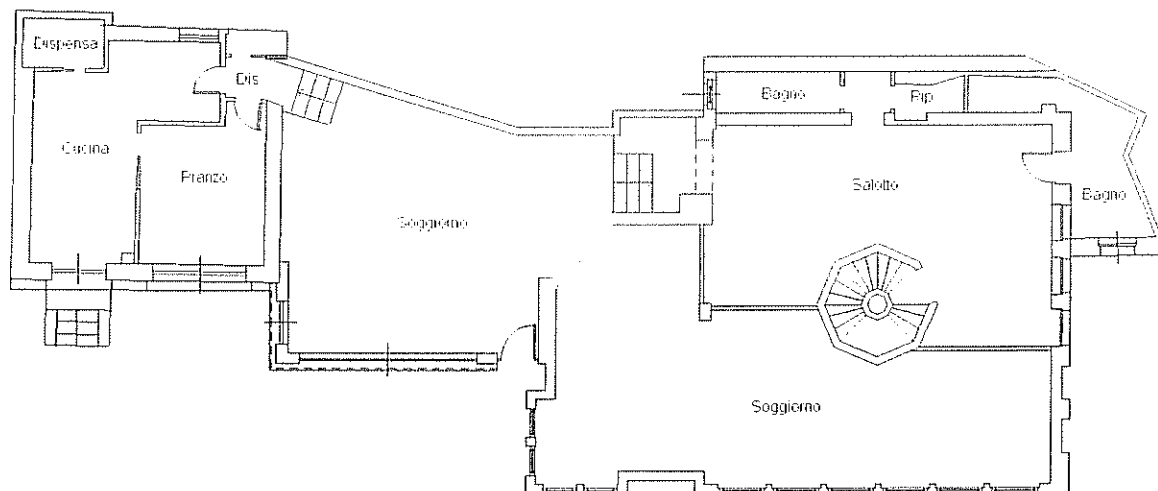

Piano Terra

h=mt.3.06



Nord

Catasto dei Fabbricati - Situazione al 31/07/2013 - Comune di SONDRIO(1829) - Foglio: 30 Particella: 305 - Subalterno 6 - VIA VALERIANA n. 20 piano: S1-T-1-2;

Ultima Planimetria in atti

**Agenzia del Territorio
CATASTO FABBRICATI
Ufficio Provinciale di
Sondrio**

Dichiarazione protocollo n. SO0018742 del 05/02/2010

Planimetria di u.i.u. in Comune di Sondrio

Via Valeriana

civ. 20

Identificativi Catastali:

Sezione:
Foglio: 30
Particella: 305
Subalterno: 6

Compilata da:
Marchesi Mario

Iscritto all'albo:
Geometri

Prov. Sondrio

N. 586

Scheda n. 3

Scala 1:200

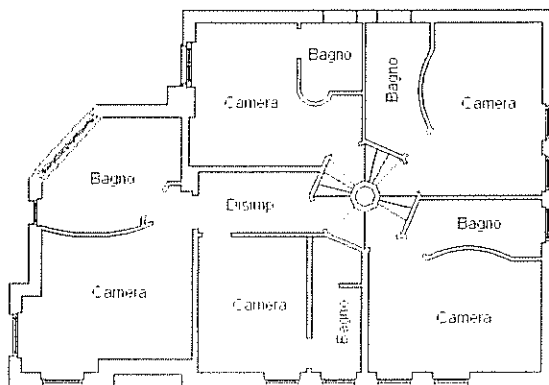

Piano Primo
h=mt.2.70-3.06



Nord

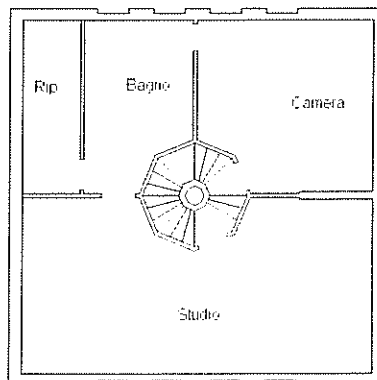

Piano Secondo
h=mt.2.00

Catasto dei fabbricati - Situazione al 31/07/2013 - Comune di SONDRIO(1829) - Foglio: 30 Particella: 305 - Subalterno 6 - VIA VALERIANA n. 20 piano: S1-T-1-2;

Ultima Planimetria in atti

**Agenzia del Territorio
CATASTO FABBRICATI
Ufficio Provinciale di
Sondrio**

Dichiarazione protocollo n. SO0018742 del 05/02/2010

Planimetria di u.i.u. in Comune di Sondrio

Via Valeriana

civ. 20

Identificativi Catastali:

Sezione:

Foglio: 30

Particella: 305

Subalterno: 6

Compilata da:
Marchesi Mario

Iscritto all'albo:
Geometri

Prov. Sondrio

N. 586

Scheda n. 4

Scala 1:500

Catasto dei fabbricati - Situazione al 31/07/2013 - Comune di SONDRIO (1829) - Foglio: 30 Particella: 305 - Subalterno 6 -
VIA VALERIANA n. 20 piano: S1-T-1-2;

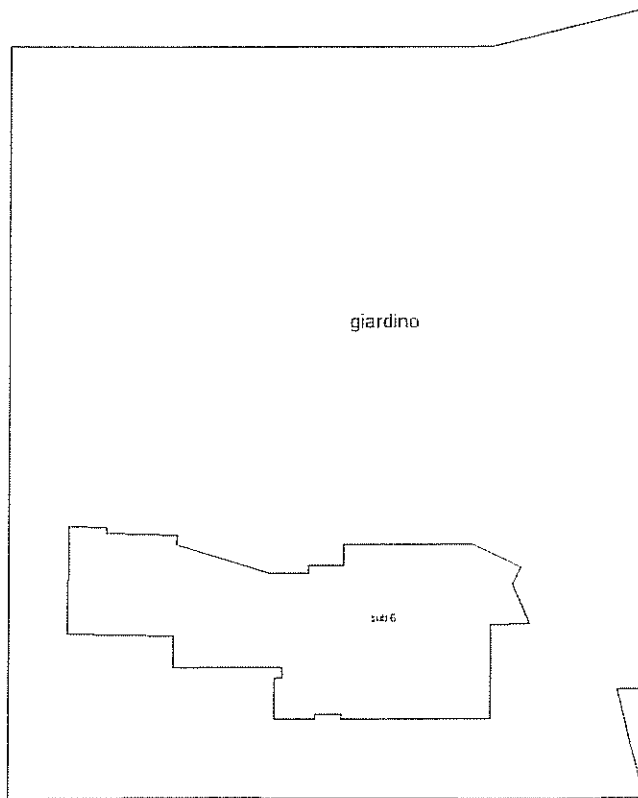

Piano Terra



Nord

Ultima Planimetria in atti