

# ELABORATO FOTOGRAFICO



Foto n. 1 – Vista dell'intero immobile



Foto n. 2 – Vista del portoncino di ingresso e del relativo numero civico





**Foto n. 3** – Vista del corpo scala



**Foto n. 4** – Vista dell'ingresso



**Foto n. 5** – Vista della cucina-soggiorno





**Foto n. 6** – Vista della camera esposta a nord



**Foto n. 7** – Vista del ripostiglio





**Foto n. 8** – Vista del doppio bagno



**Foto n. 9** – Vista del bagno principale

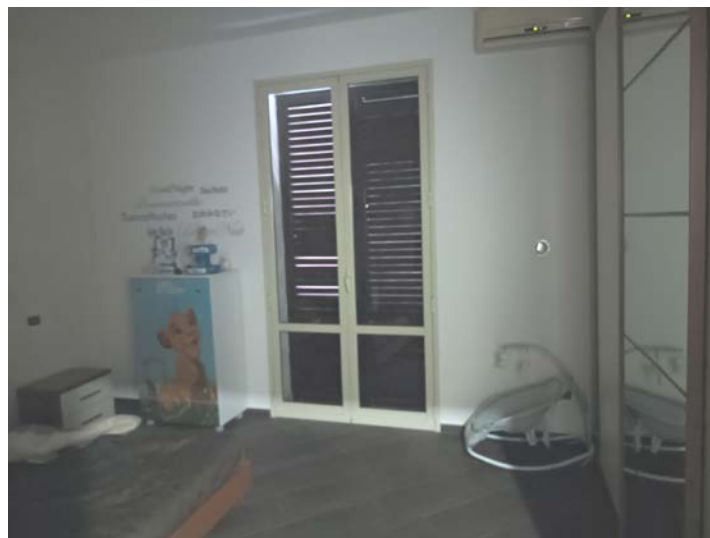

**Foto n. 10** – Vista della camera da letto





**Foto n. 11** – Vista del ballatoio esposto a nord



**Foto n. 12** – Vista del ballatoio esposto a sud

Palermo 15.02.2023

IL C.T.U.  
( F.to dott. ing. Luigi Longo )

