

Dichiarazione protocollo n. PZ0086879 del 10/08/2005

Planimetria di u.i.u. in Comune di Rionero In Vulture

Via Brindisi

civ. SNC

Identificativi Catastali:

Sezione:

Foglio: 18

Particella: 2778

Subalterno: 2

Geometri

Prov. Potenza

N. 2531

Scheda n. 1

Scala 1:100

CATASTO

PIANO SOTTOSTRADA 1

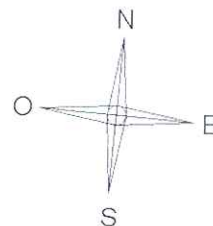

Catasto dei Fabbricati - Situazione al 19/04/2018 - Comune di RIONERO IN VULTURE(H.507) - < Foglio: 18 Particella: 2778 - Subalterno 2 - VIA BRINDISI SNC piano: S1;

Ultima Planimetria in atti

Data: 19/04/2018 - n. PZ0036886 - Richiedente LAINO GIOVANNA

Fot.schede: 1 Formato di acq.: A4(210x297) Fatt. di scala: 1:1

Agenzia del Territorio
CATASTO FABBRICATI
Ufficio Provinciale di
Potenza

Dichiarazione protocollo n. PZ0086879 del 10/08/2005

Planimetria di u.i.u. in Comune di Rionero In Vulture

Via Brindisi

civ. SNC

Identificativi Catastali:

Sezione:

Foglio: 18

Particella: 2778

Subalterno: 3

iscritto all'albo:
Geometri

Prov. Potenza

N. 2531

Scheda n. 1

Scala 1:100

CATASTO

PIANO TERRA

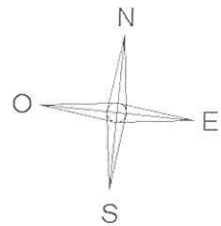
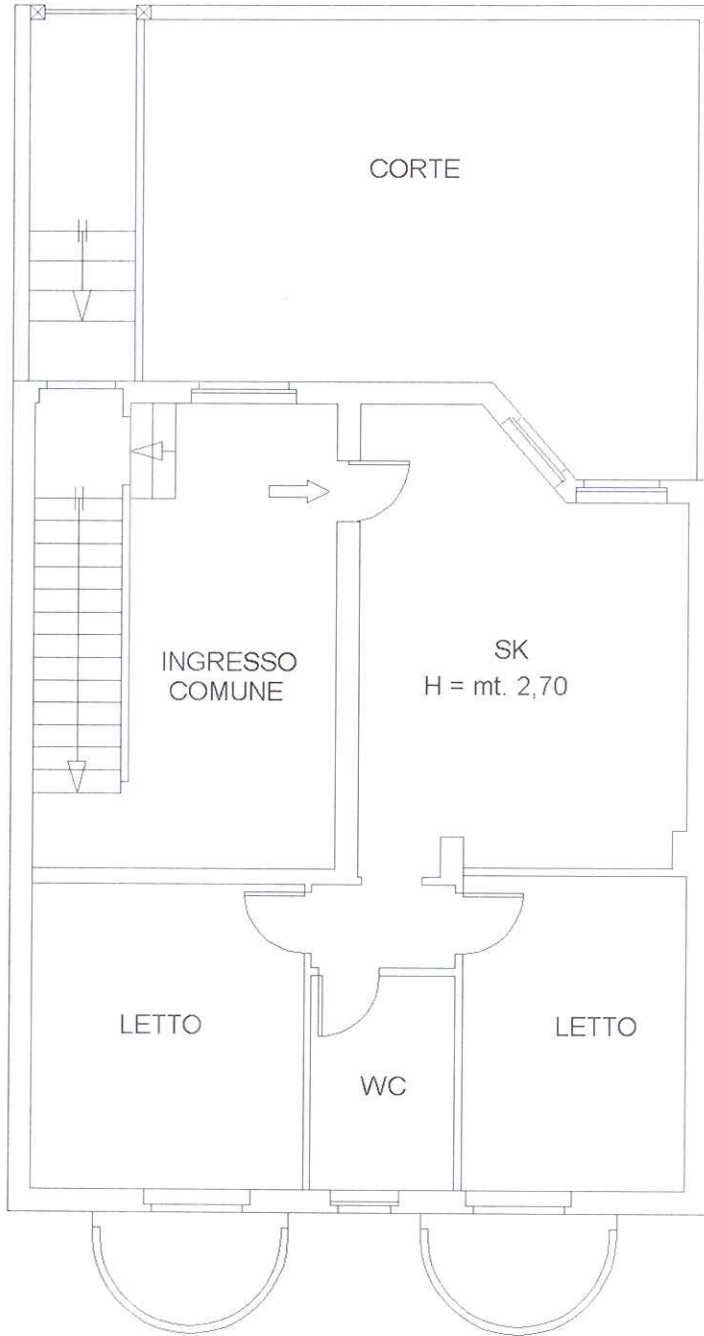

Catasto dei Fabbricati - Situazione al 19/04/2018 - Comune di RIONERO IN VULTURE(H.307) - < foglio: 18 Particella: 2778 - Subalterno 3 >
VIA BRINDISI SNC piano: T;

Ultima Planimetria in atti

Agenzia del Territorio
CATASTO FABBRICATI
Ufficio Provinciale di
Potenza

Geometri
Prov. Potenza N. 2531

Comune di Rionero In Vulture

Sezione: Foglio: 18 Particella: 2778

Protocollo n. PZ0026463 del 08/03/2006

Tipo Mappale n. del

Dimostrazione grafica dei subalterni

Scala 1 : 500

PIANO SOTTOSTRADA 1

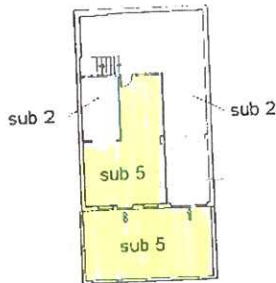

PIANO TERRA

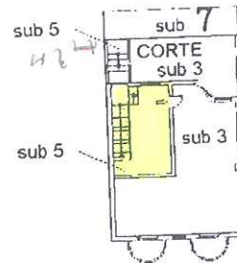

PRIMO PIANO

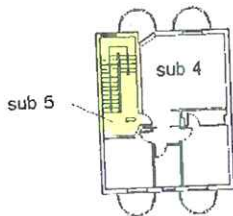

SECONDO PIANO

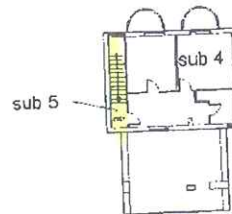

Ultima planimetria in atti

Data: 06/09/2018 - n. T165387 - Richiedente: Telematico

Totale schede: 1 - Formato di acquisizione: A4(210x297) - Formato stampa richiesto: A4(210x297) - Fattore di scala non utilizzabile

Catasto dei Fabbricati - Situazione al 19/04/2018 - Comune di RIGNERO IN VULturne (H307) - Foglio: 18 Particella: 2778 - Subaltemo 2
VIA BRINDISI SNC piano: S1;

PIANO SOTTOSTRADA 1 ATTUALE

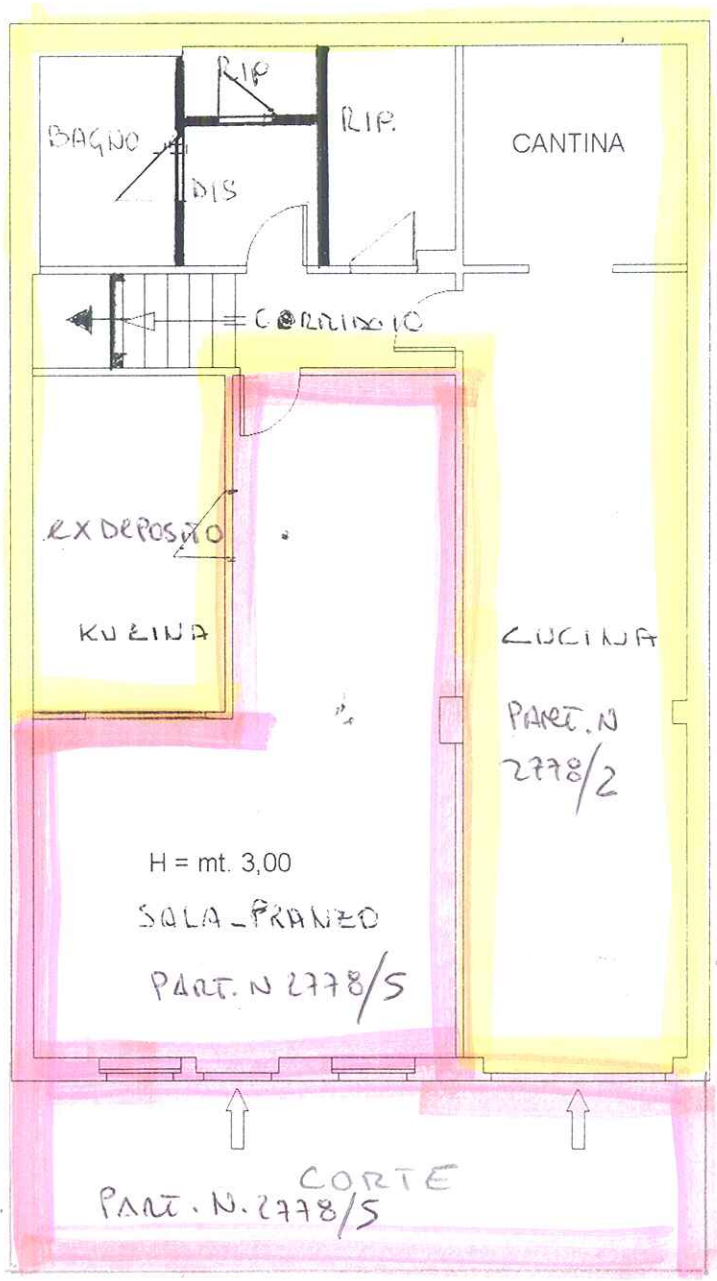

- PART. N. 2778/2
- PART. N. 2778/5

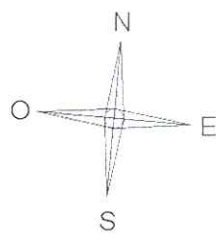

Ultima Planimetria in atti

Data: 19/04/2018 - n. PZ0036886 - Richiedente LAINO GIOVANNA
Fot.schede: 1 - Formato di acq.: A4(210x297) - Fatt. di scala: 1:1

Agenzia del Territorio
CATASTO FABBRICATI
Ufficio Provinciale di
Potenza

Dichiarazione protocollo n. PZ0086879 del 10/08/2005

Planimetria di u.i.u. in Comune di Rionero In Vulture

Via Brindisi

civ. SNC

Identificativi Catastali:

Sezione:

Foglio: 18

Particella: 2778

Subalterno: 3

Geometri

Prov. Potenza

N. 2531

Scheda n. 1

Scala 1:100

PIANO TERRA *Attuale*

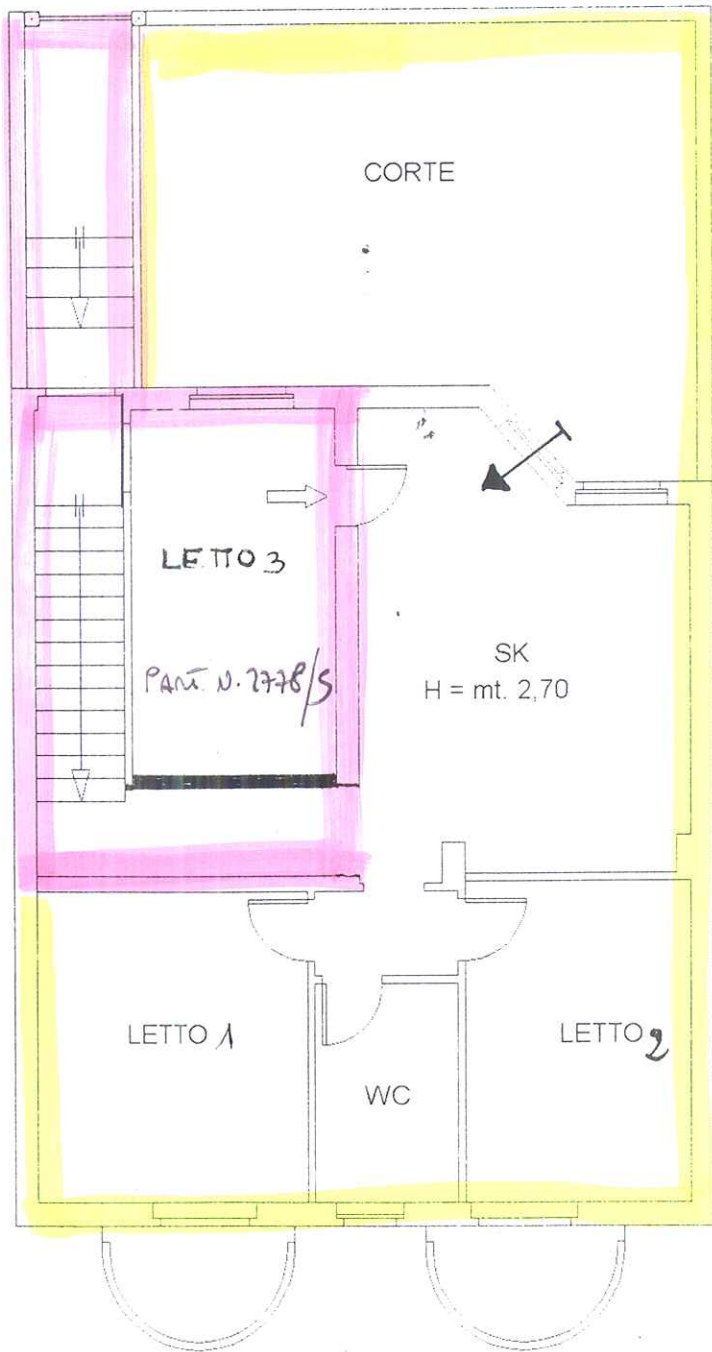

- PART. N. 2778/3
- PART. N. 2778/5

Catasto dei fabbricati - Situazione al 19/04/2018 - Comune di RIONERO IN VULTURE (I.307) - Foglio: 18 Particella: 2778 - Subalterno 3
VIA BRINDISI SNC piano: T;

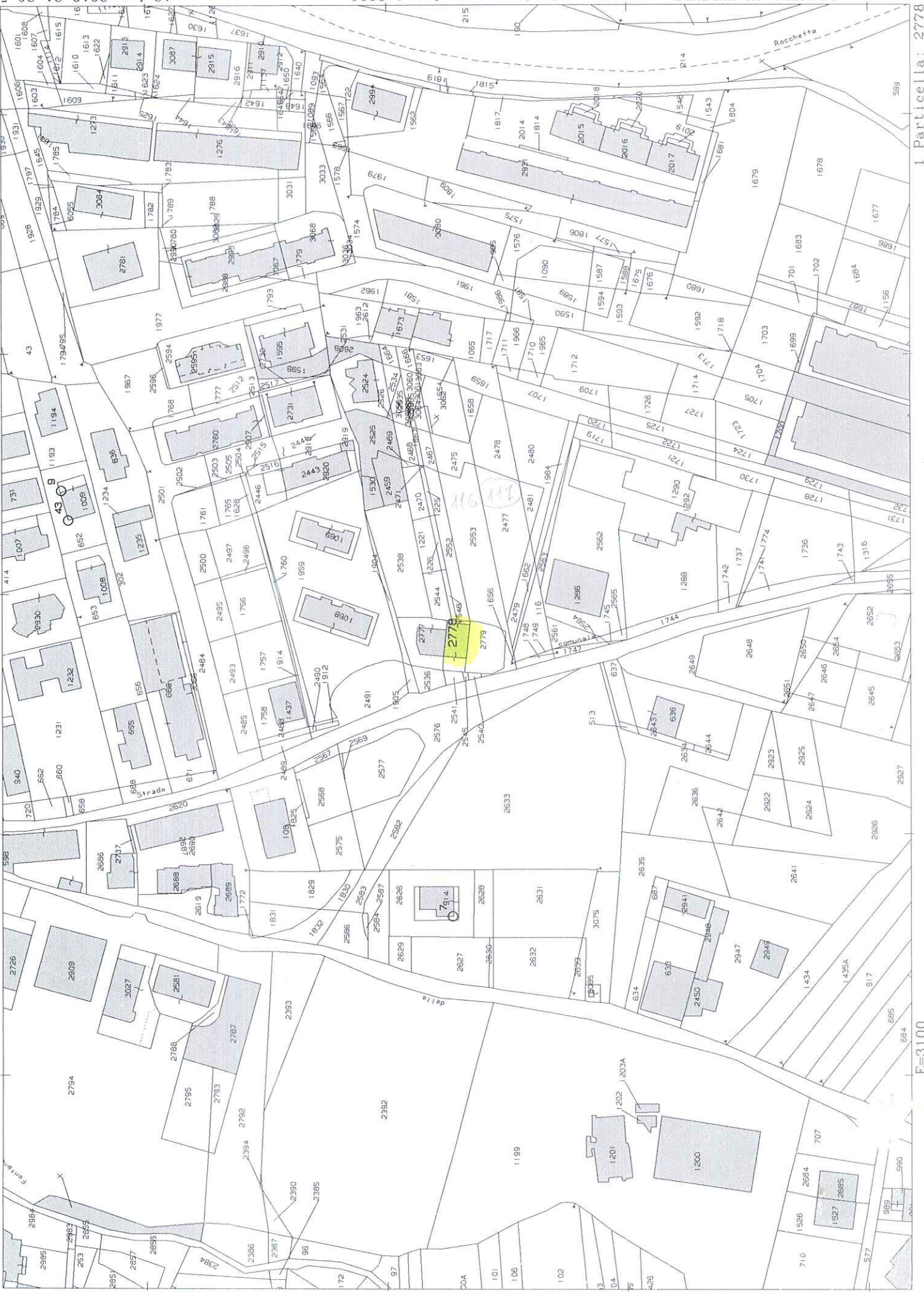

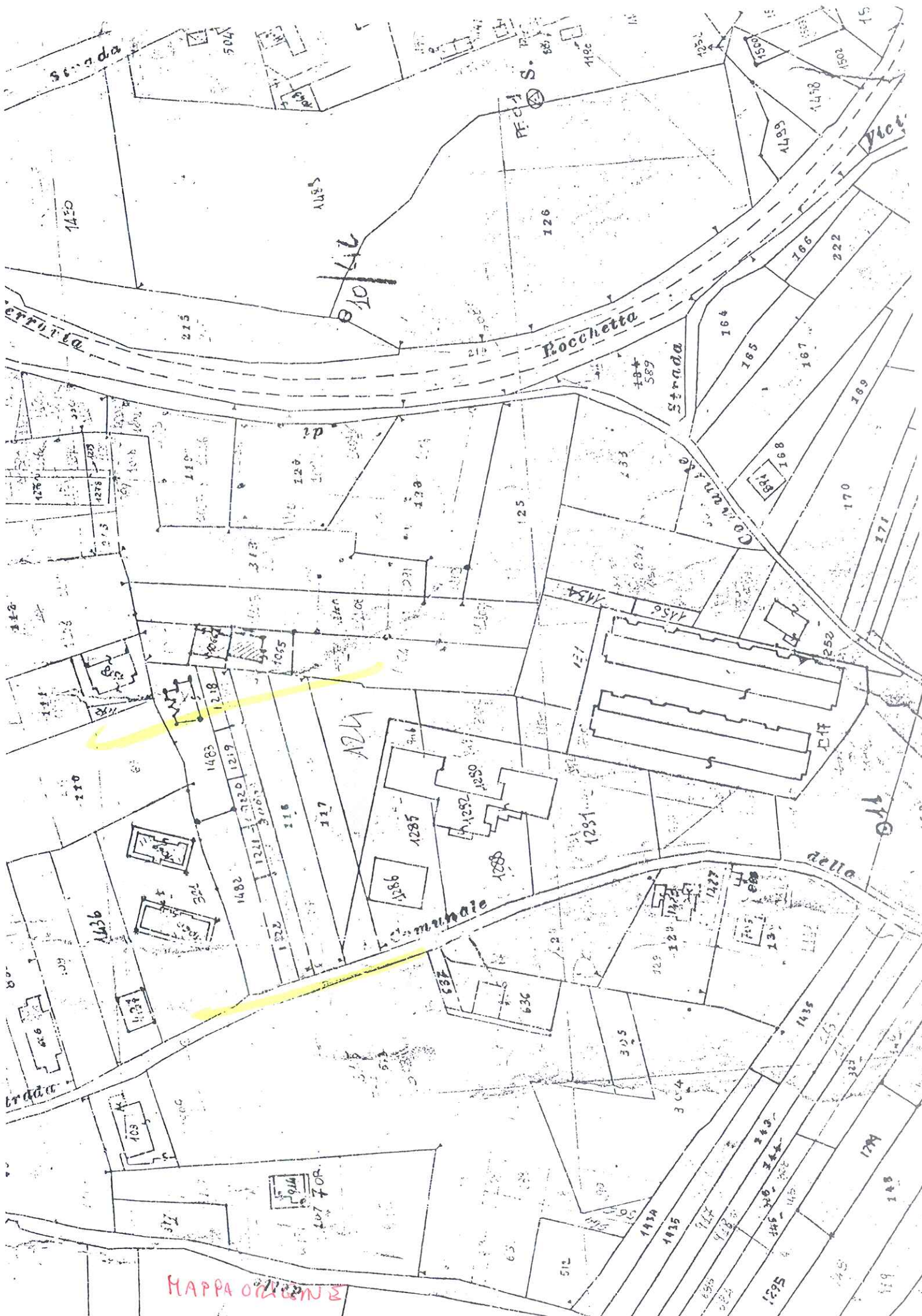

MAPPA ORIGINALE

Regione
Basilicata



ORTOFOTO

Legenda

Ortofoto 2017

Basilicata
Altre Regioni
Mare

Servizio Catastale aggiornato

Fabbricati

Terreni

Particelle

Limiti comunali ISTAT 2011

Limiti comunali

Toponimi

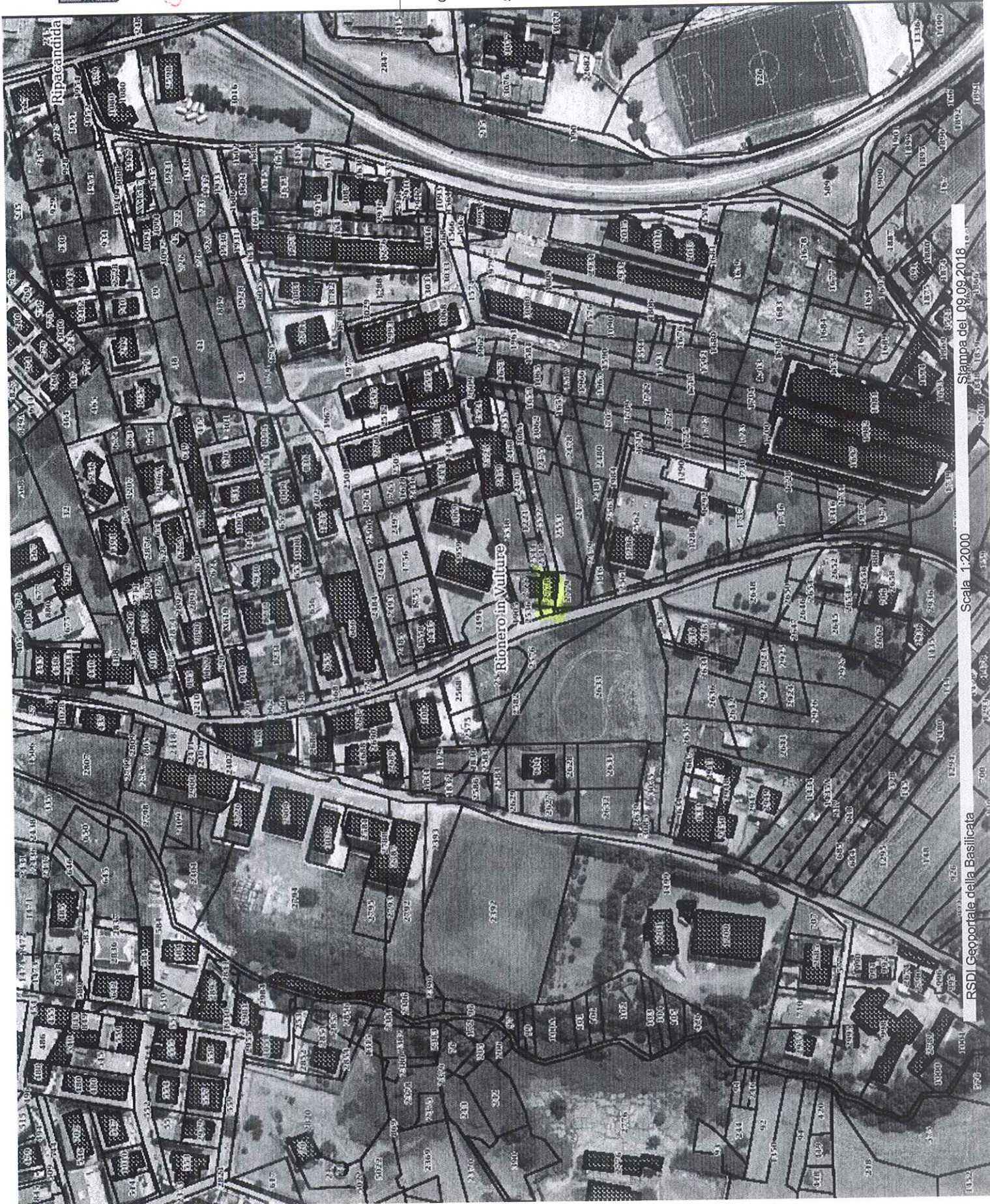

Stampa del 09.09.2018

Scala 1:2000

RSDI Geoportale della Basilicata

La presente stampa non riveste carattere probatorio
al fini legali, ha uno scopo puramente di utilità.
La Regione Basilicata, inoltre, declina ogni
responsabilità riguardo alla precisione metrica dei
dati pubblicati e del loro eventuale utilizzo.

- PLANIMETRIA PROGETTO -
CORPO B

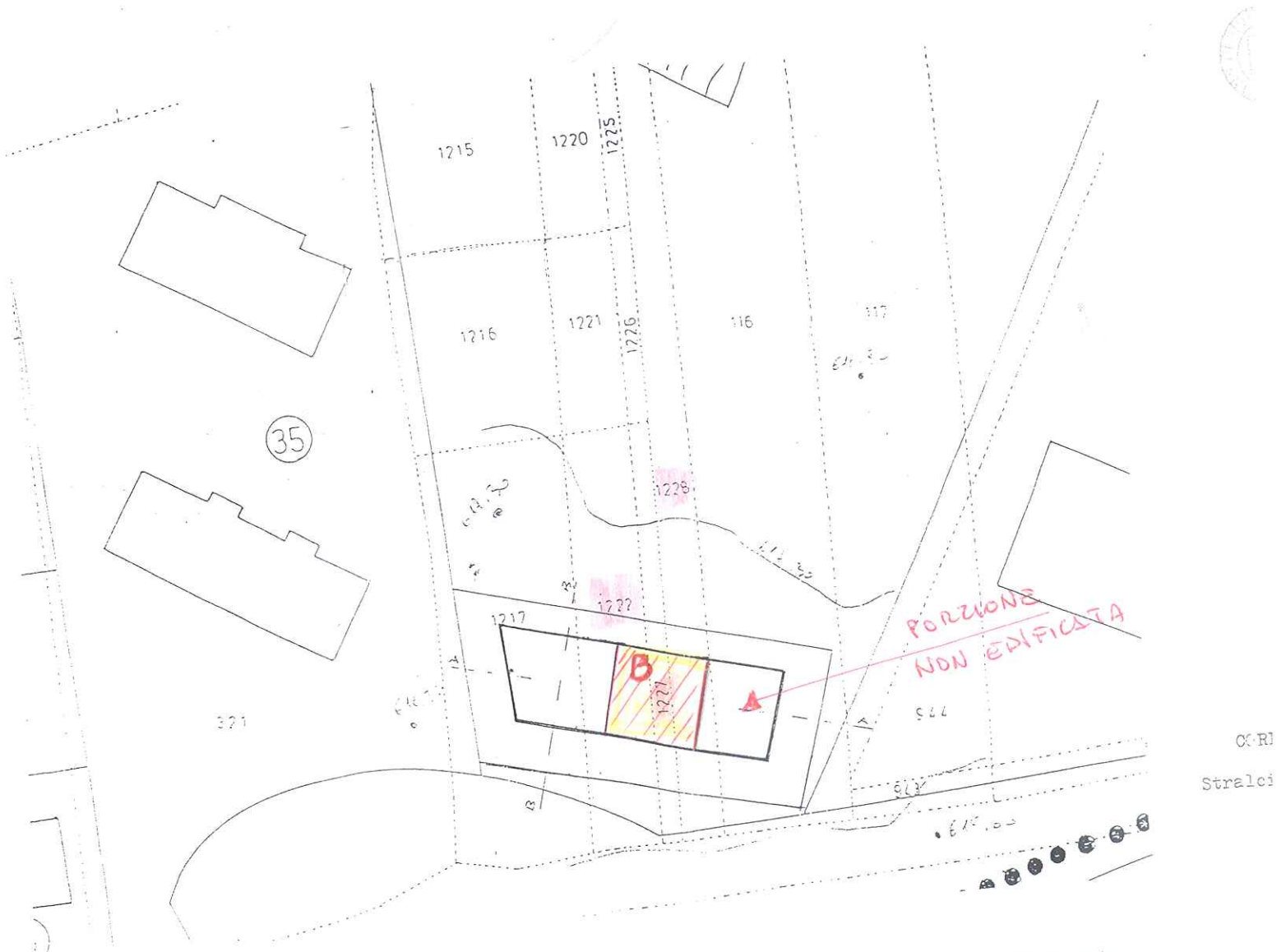

AREA SEDIME FAB. CORPO "B"
RICADE SU P.TE PART. N. 1222-1224-1228