

Data presentazione: 17/09/1994 - Data: 05/02/2025 - n. T398756 - Richiedente: Telematico

COMUNE DI BONO ELAB. PLAN SC. 1:500

PIANO SEMINTERRATO

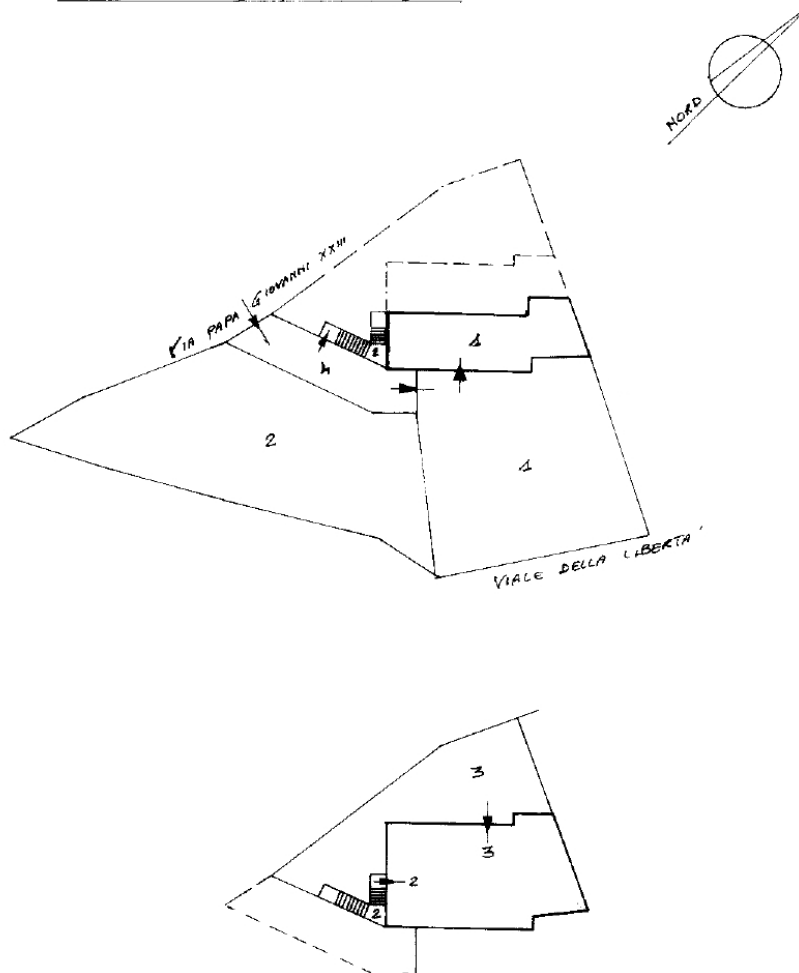

FG	MAP.	SUB.	DESTINAZIONE
16	1920	1	ABITAZIONE (15) + CORTILE ESCLUSIVO (15)
16	1920	2	ABITAZIONE (PT) + CORTILE ESCLUSIVO (15)
16	1920	3	ABITAZIONE (PT) + CORTILE ESCLUSIVO (PT)
16	1920	4	BENE COMUNE NON CENSIBILE AL SUB. 1, 2, 3

16/02/1999

Ultima planimetria in atti

Data presentazione: 17/09/1994 - Data: 05/02/2025 - n. T398756 - Richiedente: Telematico

Totale schede: 1 - Formato di acquisizione: A4(210x297) - Formato stampa richiesto: A4(210x297) - Fattore di scala non utilizzabile

Elaborato Planimetrico - Catasto dei Fabbricati - Situazione al 05/02/2025 - Comune di BONO(A977) - < Foglio 16 Particella 1920 >

Data presentazione: 17/09/1994 - Data: 05/02/2025 - n. T396377 - Richiedente: PRCMRC76D27F979U

MODULARIO
F. rig. rend 497



MINISTERO DELLE FINANZE
DIREZIONE GENERALE DEL CATASTO E DEI SS.TT.EE.
CATASTO EDILIZIO URBANO (RDL 13-4-1939, n. 652)

MOD-BN (CEU)

LIRE
500

Planimetria di u.i.u. in Comune di BONO via PAPA Giovanni XXIII civ.

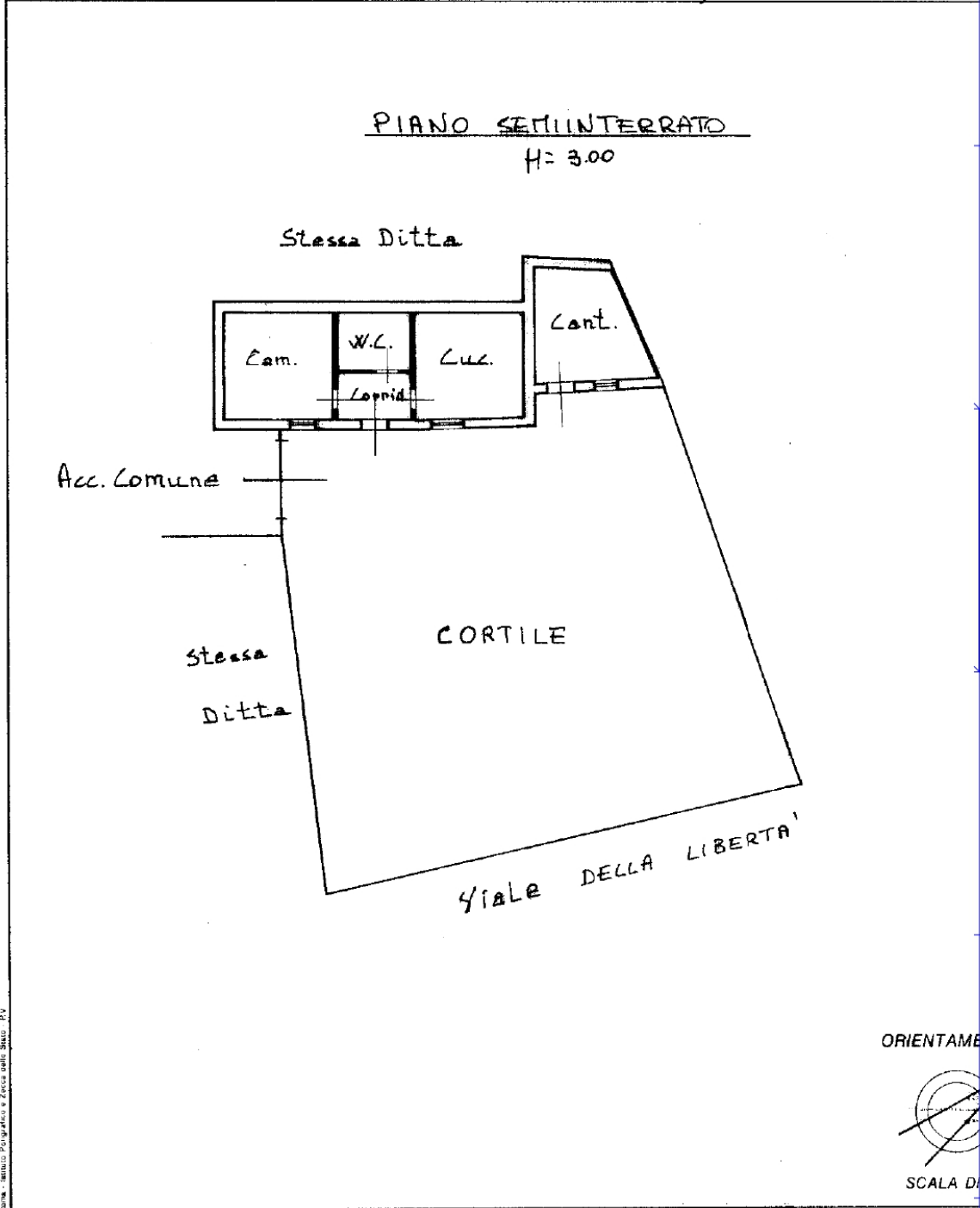

Instr. 01
Catasto di Fabbrietti - SH
al 05/02/2025 - Comune di BONO(A977) - < Foglio 16 - Particella 1920 - Subalterno 1 > - Unu soppressa

ORIENTAMENTO
NORD



SCALA DI 1: 300

Dichiarazione di N.C. <input type="checkbox"/> variazione <input checked="" type="checkbox"/>	Compilata dal <u>geom. Salvatore Caboni</u> <small>(nome, cognome e nome)</small>	RISERVATO ALL'UFFICIO <u>8950</u>
Ultima planimetria in data	Data presentazione <u>17/09/1994</u> Data <u>05/02/2025</u> n. <u>T396377</u> Richiedente <u>PRCMRC76D27F979U</u>	Totale schede: <u>1</u> Formato di acquisizione: <u>A4(210x297)</u> - Formato stampa richiesto: <u>A4(210x297)</u>
n. <u>1920</u> sub <u>1</u>	della provincia di	data Firma <u>geom. Caboni</u>

PIANO SEMINTERRATO

Immobile distinto al N.C.E.U. del Comune Censuario di Bono, foglio 16, Mappale 2053, Sub. 1

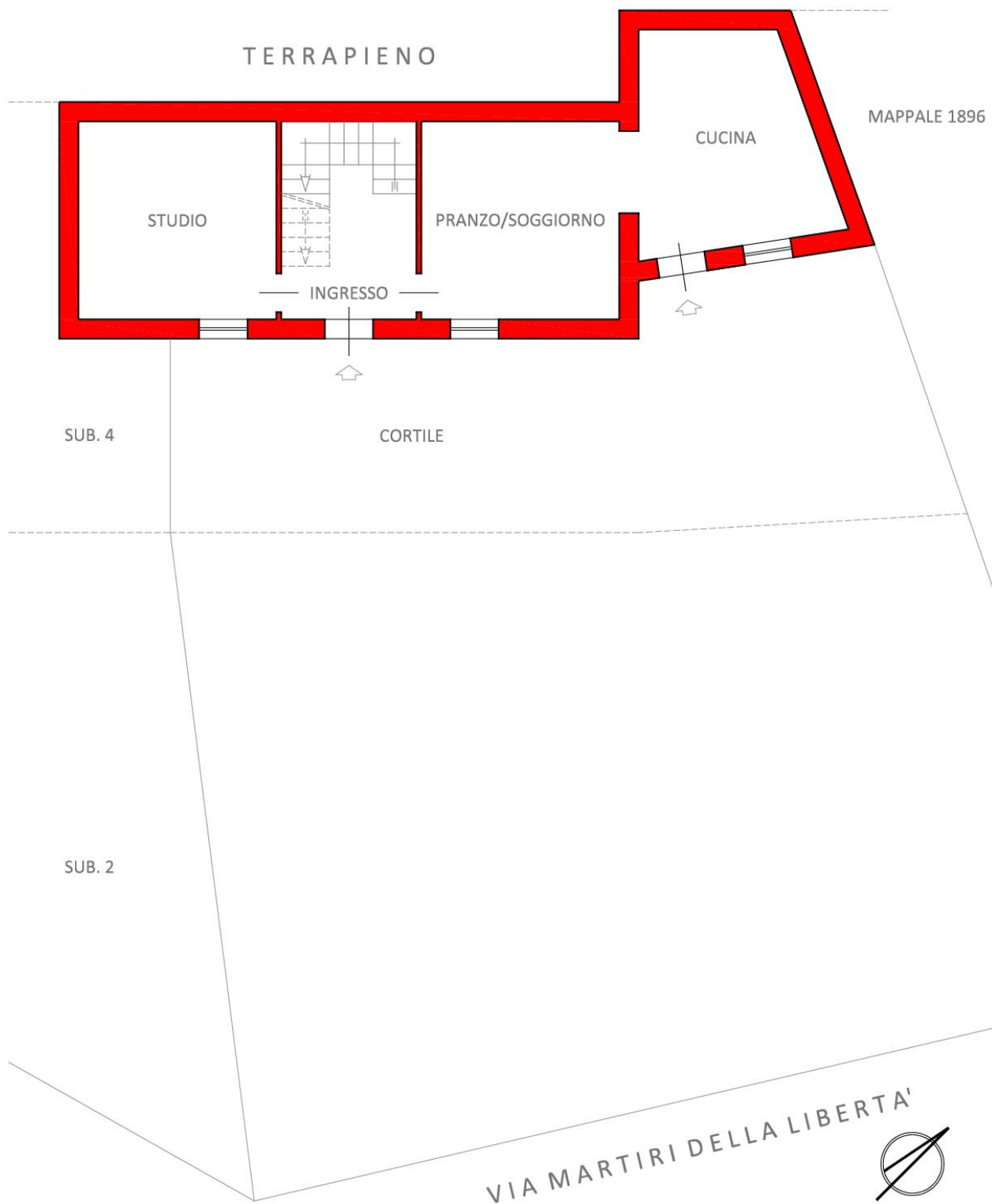

Data presentazione: 17/09/1994 - Data: 05/02/2025 - n. T396374 - Richiedente: PRCMRC76D27F979U

MODULARIO
F. rig. rend. 497



MINISTERO DELLE FINANZE
DIREZIONE GENERALE DEL CATASTO E DEI SS.TT.EE.

MOD. BN (CEU)

LIRE
350

CATASTO EDILIZIO URBANO (RDL 13-4-1939, n. 652)

Planimetria di u.i.u. in Comune di BONO via PAPA GIOVANNI XXIII civ.

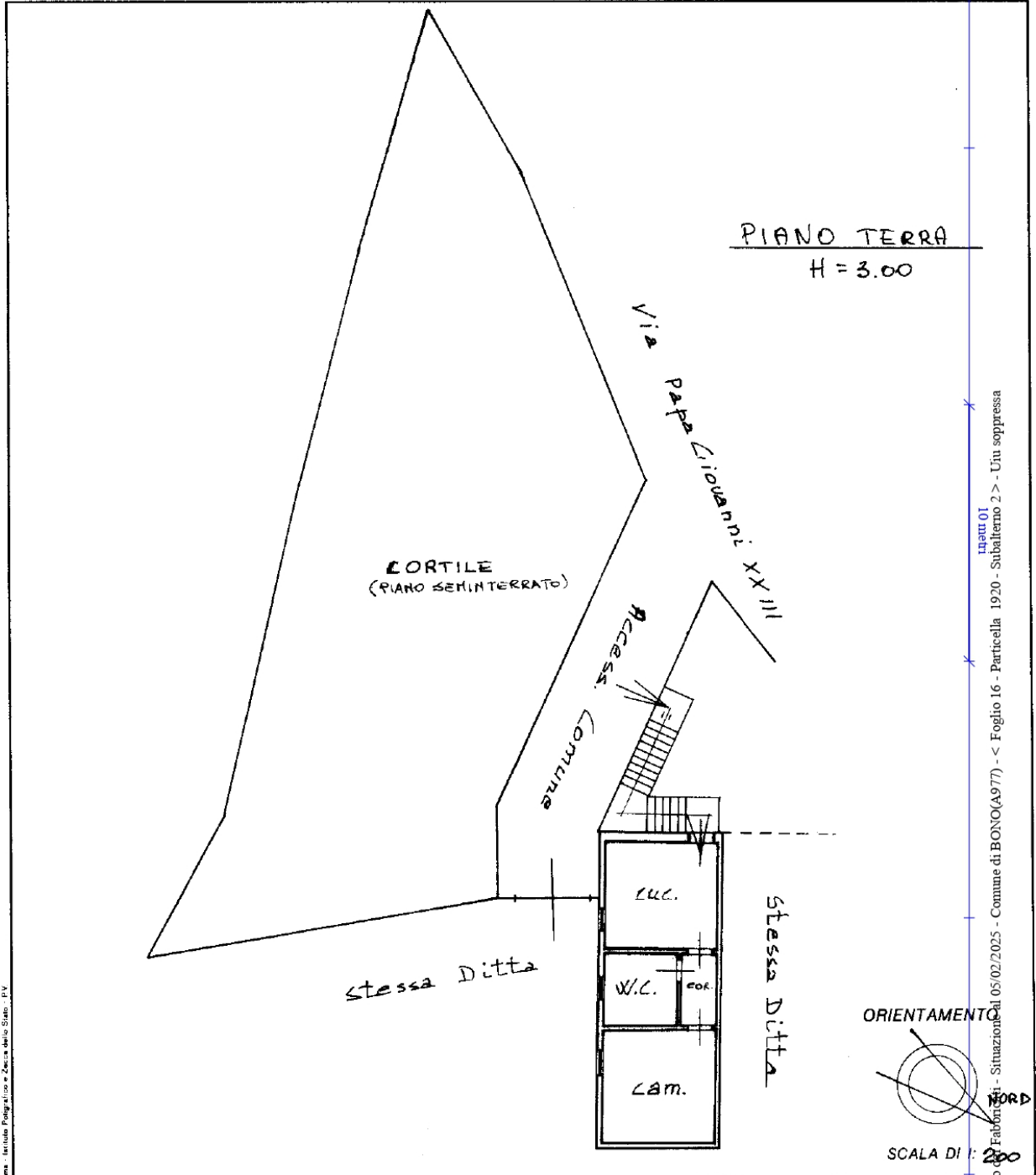

Roma - Istituto Nazionale per lo Studio e la Consulenza Catastrale - I.N.C.

Inserire qui il foglio di situazione catastale - Foglio 16 - Particella 1920 - Subalterno 2 -> - Unu soppressa

Dichiarazione di N.C.

Denuncia di variazione

Ultima planimetria in atti

Data presentazione: 17/09/1994 - Data: 05/02/2025 - n. T396374 - Richiedente: PRCMRC76D27F979U

Totale schede: 1 - Acquisto di acquisizione: A4(210x297) - Formato stampa: A4(210x297) - n. 1920 sub. 2

Compilata dal geom. Salvatore CABRAS

Disegnata dal geom. Cabras

data 17 SET 1994

Firma geom. Cabras

RISERVATO ALL'UFFICIO

2950

17 SET 1994

PIANO TERRA

Immobile distinto al N.C.E.U. del Comune Censuario di Bono, foglio 16, Mappale 2053, Sub. 2



Data presentazione: 17/09/1994 - Data: 05/02/2025 - n. T396376 - Richiedente: PRCMRC76D27F979U

MODULARIO
F. rig. rend. 497



MINISTERO DELLE FINANZE
DIREZIONE GENERALE DEL CATASTO E DEI SS.TT.EE.
CATASTO EDILIZIO URBANO (RDL 13-4-1939, n. 652)

MOD. **BN** (CEU)

LIRE
500

Planimetria di u.i.u. in Comune di BONO via Papa Giovanni XXIII civ.

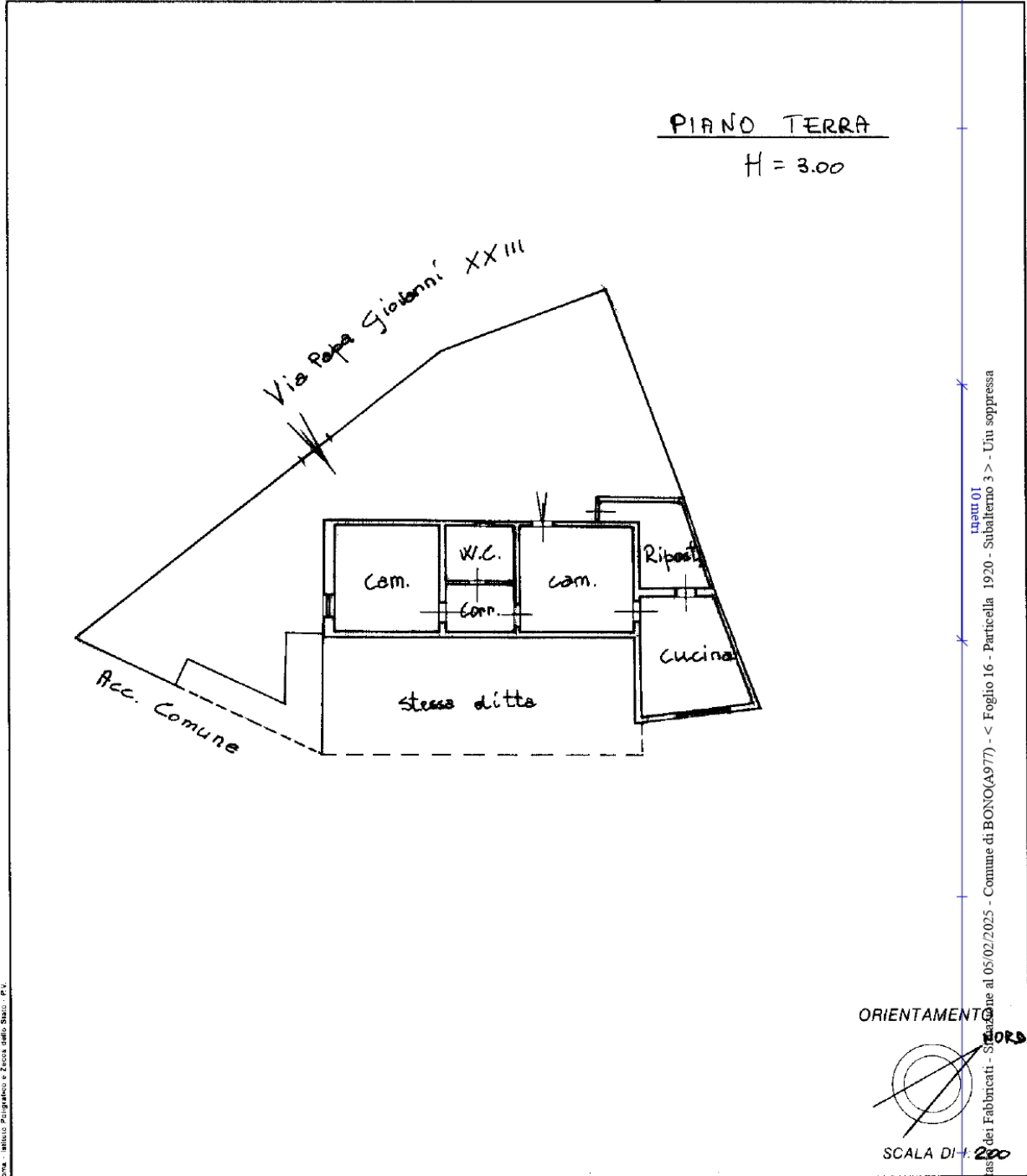

Instr. 01
Catasto al 05/02/2025 - Comune di BONO(A977) - < Foglio 16 - Particella 1920 - Subalterno 3 > - Uiu soppressa

Ultima Dichiarazione di N.C.
 Denuncia di variazione
 Data presentazione: 17/09/1994 - Data: 05/02/2025 - n. T396376 - Richiedente: PRCMRC76D27F979U
 Totale schede: 16 di cui in cartella: 3
 n. 1920 sub. 3

Compilata da grau - Salvatore
CABRAS
PROMESSA
 della provincia di SS n. 485
 data Firma grau - Salvatore Cabras

RISERVATO ALL'UFFICIO
2750

PIANO TERRA

Immobile distinto al N.C.E.U. del Comune Censuario di Bono, foglio 16, Mappale 2053, Sub. 3

