

---

# TRIBUNALE DI NUORO

---

SEZIONE EE.II.

PROCEDURA ESECUTIVA N. 35/2024 R.G.E.

---

## ALLEGATO 3

---

FOTOGRAFIE ESTERNE ED INTERNE DEL BENE







— Foto 1 e 2, vista esterna immobile dalla corte e dalla via Papa Giovanni XXIII





↪ Foto 3, vista esterna immobile, dalla via Papa Giovanni XXIII



↪ Foto 4, vista esterna immobile, dalla corte dalla corte di pertinenza



**BENE N° 1 - PORZIONE D'IMMOBILE UBICATO A BONO (SS) - VIA PAPA GIOVANNI XXIII, 2**



→ Foto 1, piano seminterrato - vista ingresso particolare scala comunicante con il piano terra (subaltrni 2)

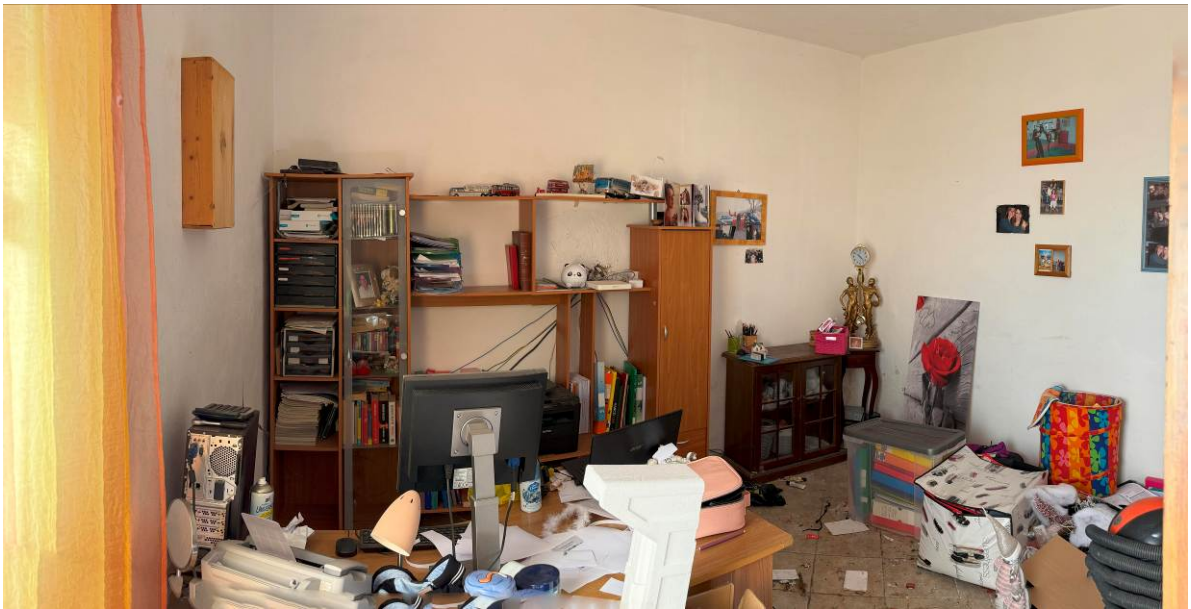

→ Foto 2, piano seminterrato - vista interna studio





→ Foto 3, piano seminterrato – vista interna pranzo/soggiorno



→ Foto 4, piano seminterrato – vista interna cucina





→ Foto 5, vista esterna – spaccato cortile esclusivo e di pertinenza



**BENE N° 2 - PORZIONE D'IMMOBILE UBICATO A BONO (SS) - VIA PAPA GIOVANNI XXIII, 2**



↳ Foto 1, piano terra - vista disimpegno comunicante con il piano terra (subaltern 1) e il subalterno 3



↳ Foto 2, piano terra - vista interna camera





— Foto 3, piano terra – vista interna pranzo/soggiorno

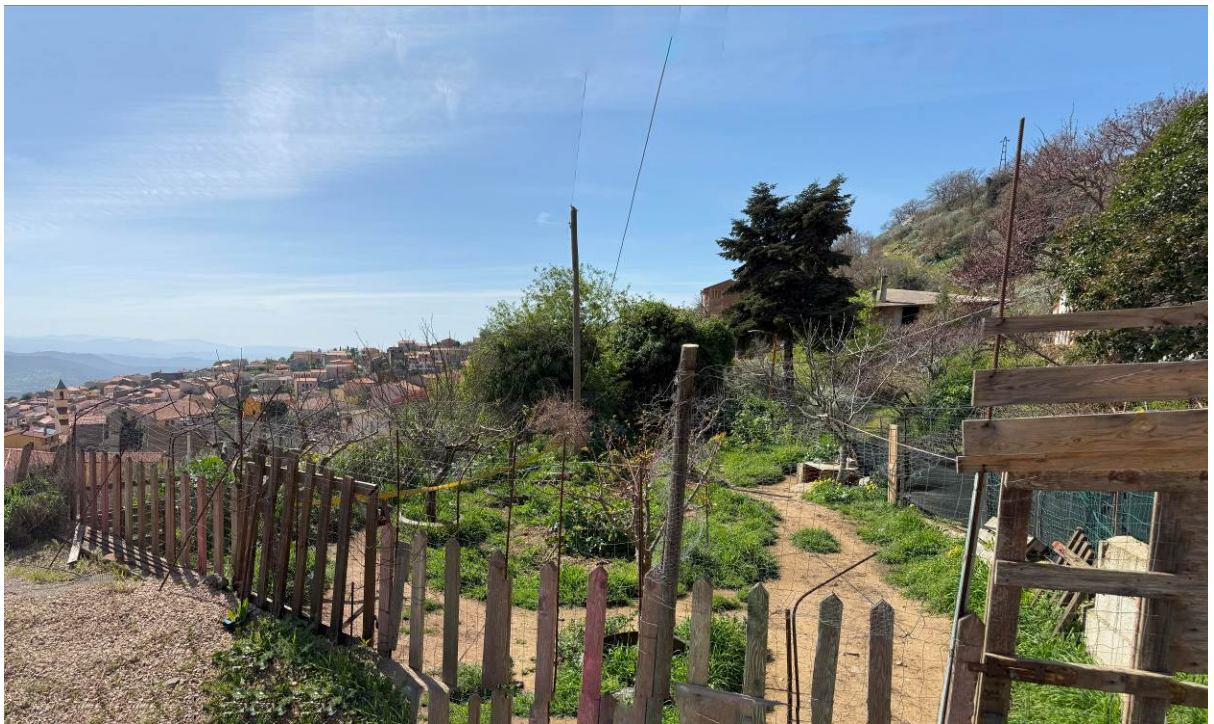

— Foto 4, vista esterna – spaccato cortile esclusivo e di pertinenza



**BENE N° 3 - PORZIONE D'IMMOBILE UBICATO A BONO (SS) - VIA PAPA GIOVANNI XXIII, 2**

---



↪ Foto 1, piano terra - vista disimpegno comunicante con subalterno 2



↪ Foto 2, piano terra - vista interna bagno





→ Foto 3, piano terra – vista interna pranzo/soggiorno



→ Foto 4, piano terra – vista interna ripostiglio





Foto 5, piano terra – vista interna camera



Foto 6, piano terra – vista interna camera

