

COMUNE DI SENIGALLIA

Ripartizione IV - Opere Pubbliche

Prot. n. 11529/1699

Adde, \_\_\_\_\_

Feat. n. 432/78

OGGETTO:

A \_\_\_\_\_

VARIANTE IN CORSO D'OPERA

n.c.f. 00562216077

ALLA COSTRUZIONE DI FABBRICATO

c/è Geom. \_\_\_\_\_

RURALE IN VIA QUERCIA-

Via Rossini

BELLA.

SENIGALLIA

In esito alla sua istanza del 12/6/78, circa la richiesta di autorizzazione ad apportare modifiche alla costruzione di fabbricato rurale sito in Via Querciabella

si comunica che, sentito il parere della Commissione Edilizia, si autorizza la variante proposta come da disegni allegati

Fatti salvi i diritti dei terzi e ferme restando le prescrizioni già espresse con licenza edilizia n. 38 del 2.4.76

**C O P I A**  
Da restituire all'Ufficio Tecnico con  
estremi dell'avvenuta notifica

LF/gb



p. IL SINDACO  
L'Assessore all'Urbanistica

COMUNE DI SENIGALLIA

Copia del..... presente .....

..... è stata notificata al Sig.

consegnandola in mani del Geom. \_\_\_\_\_

Senigallia, 011-1378

COMUNE DI SENIGALLIA  
SERVIZIO URBANISTICO  
COPIA INFORMATICA

(ACCESSO N° A/16/20)

LI 09 GEN. 2016

ALLEGATO A

Mod/PS

# COMUNE DI SENIGALLIA <

Variante alla licenza edilizia n° 38

del 2 aprile 1976 prat. edil. 418/75

Richiedente	[REDACTED]
Progettista	geom. [REDACTED]

VARIANTI RICHIESTE: AL FABBRICATO RUR-EB SITO IN LOCALITA' S. ANGELO VIA DELLA QUERCIABELLA - PROPRIETARIA [REDACTED]

- Diminuzione della cubatura di mc. 4,00
- + N° 4 tagli nel tetto di ml. 1,20 X 1,00 circa
- Chiusura di una finestra sul prospetto
- Formazione del solaio di sottotetto in c. a. e cornicione.

COPIA

COMUNE DI SENIGALLIA  
Reg. 119 - Sezione Urbanistica  
Progetto sottoposto alla commissione di  
edilizia ed ornato della seduta  
del 20 SET. 1978  
Il Reg. 119

COMUNE DI SENIGALLIA  
AREA TECNICA TERRITORIO AMBIENTE  
COPIA INFORMALE  
(ACCESSO N° 4/16/20)  
LI 19 GEN. 2016

VARIANTE AUTORIZZATA IL 17 OTT 1978  
DEL PROGETTO DI CUI ALLA LICENZA EDILIZIA  
N° 38 IN DATA 2-4-76



IL SINDACO [Signature]

B. Bevilacqua

DIMINUZIONE DELLA VOLUMETRIA DI MC. 4,00

In progetto:

Superficie terreno .....mq. 251 90,00  
Superficie coperta.....mq. 196,00  
Volume.....mc. 760,00  
Consentito 300 X 2,5190 = mc. 755,70 inferiore a quello di progetto di

VARIANTE

Superficie terreno.....mq. 251 90,00  
Superficie coperta.....mq. 194,00  
Volume.....mc. 755,00 inferiore a mc. 755,70 ammesso

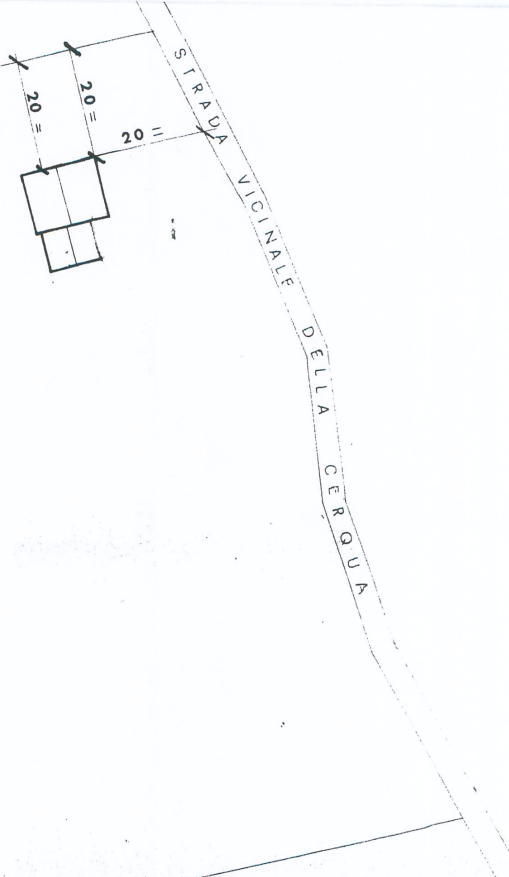

LEGENDA:

SUPERFACCIA MQ. 25190  
COPERTURA MQ. 192  
VOLONTI VXD MC. 755  
VE. ST = HC/MQ 0,03

# PIANTA SANTIATO

SCALA 1:100

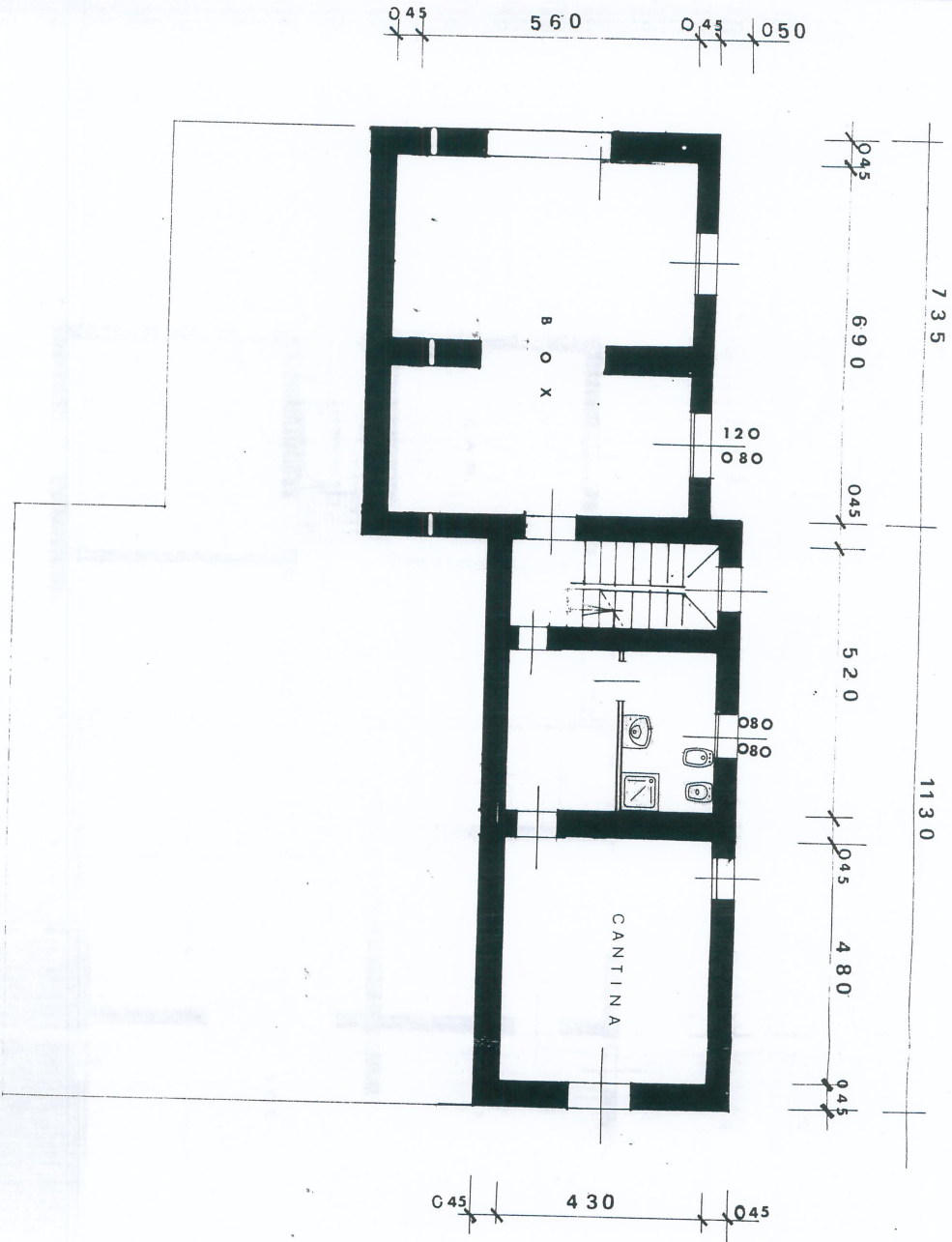

# PIANTO TERRA

SCALA 1:100

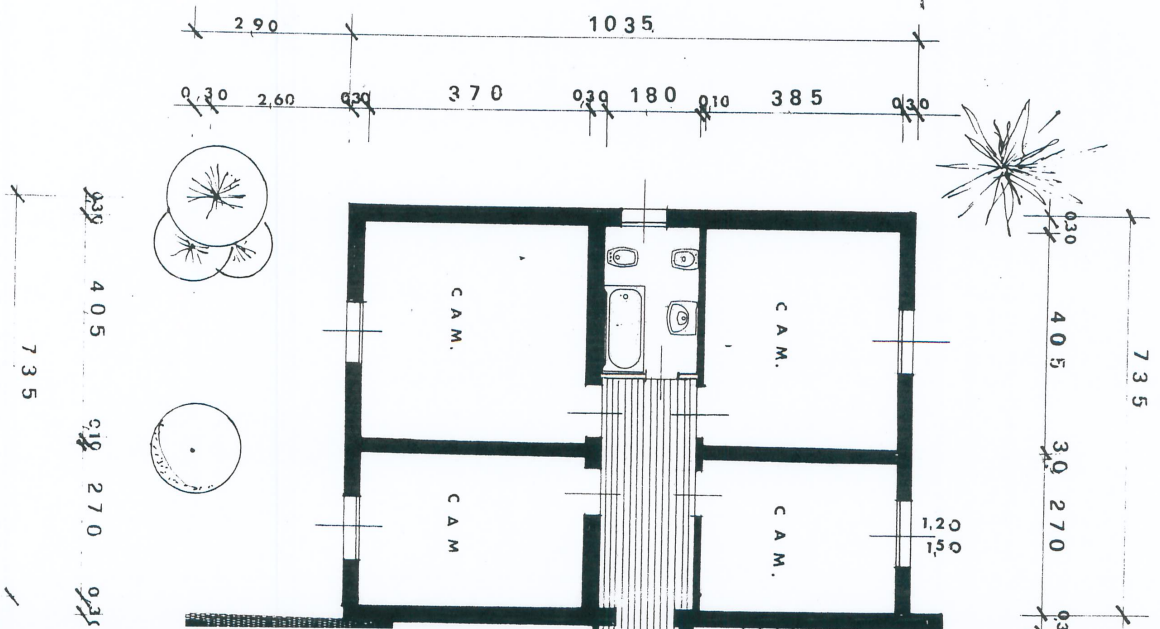

PIANO TERZO  
 SCALA 1:100

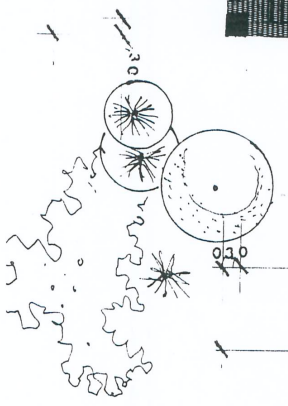
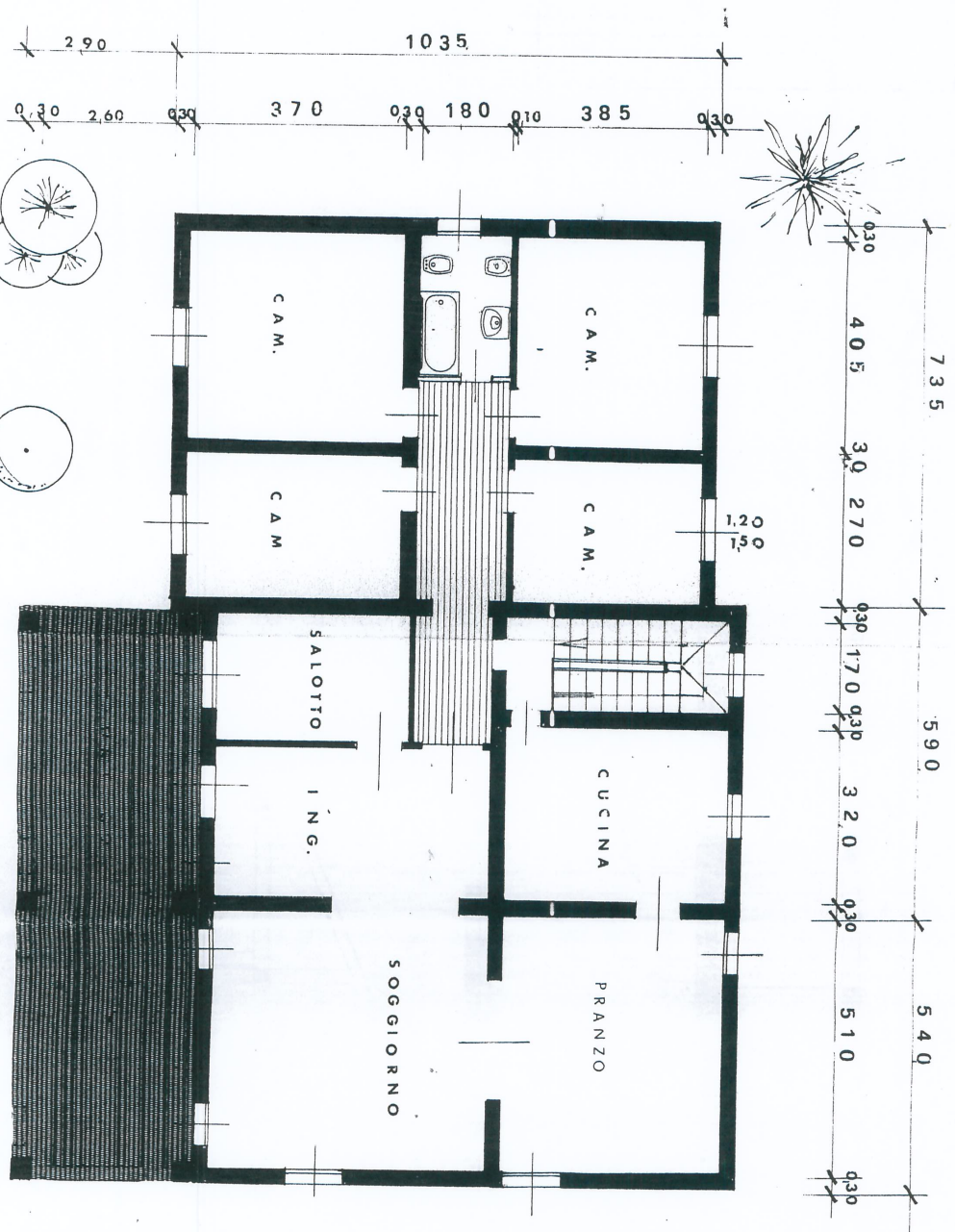

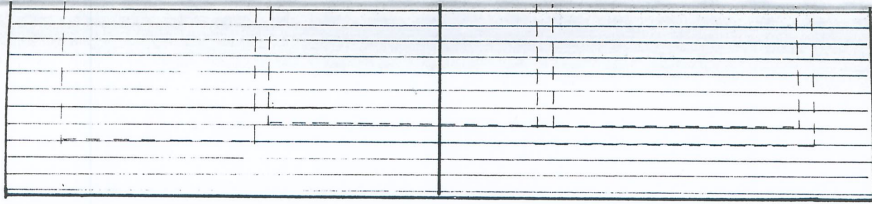

1 5 8 5

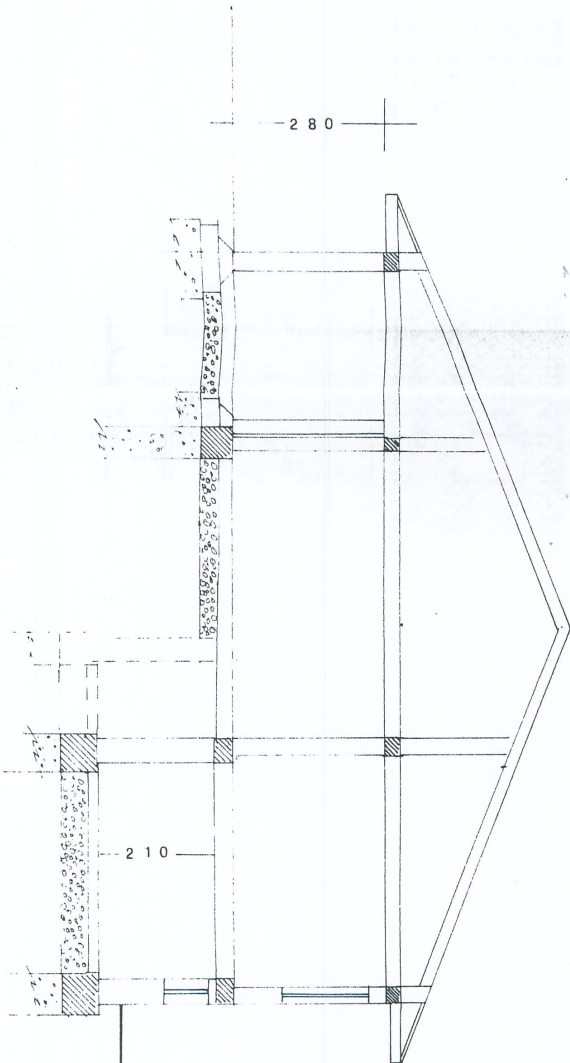

SEZIONE  
YY

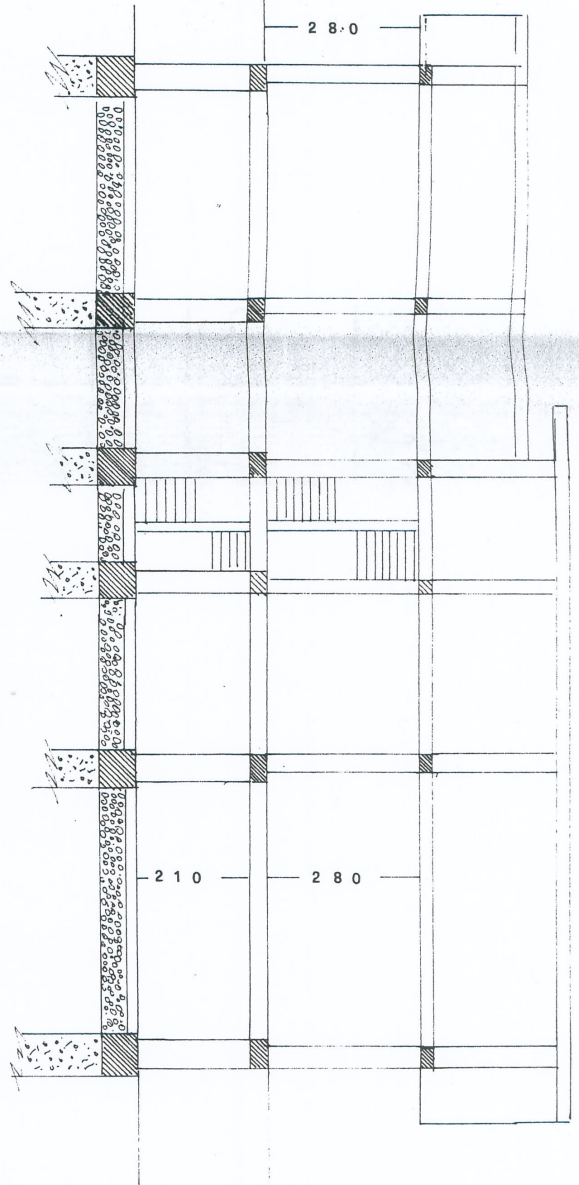

180 20 280  
480

PROSPETTO EST

SCALA 1:100

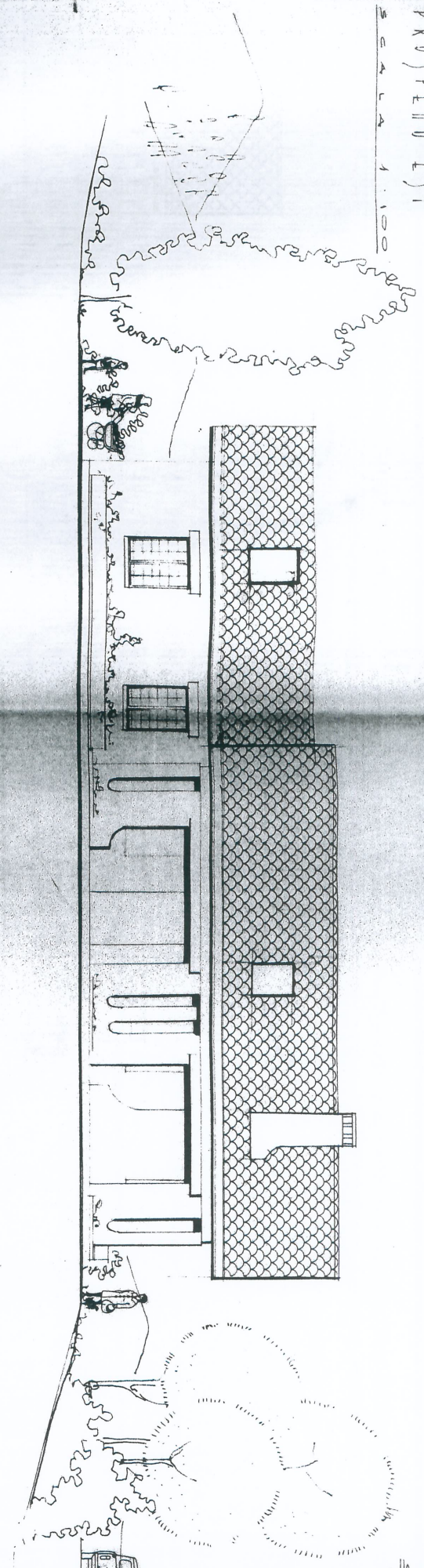

PROSPETTO OVEST

SCALA 1:100

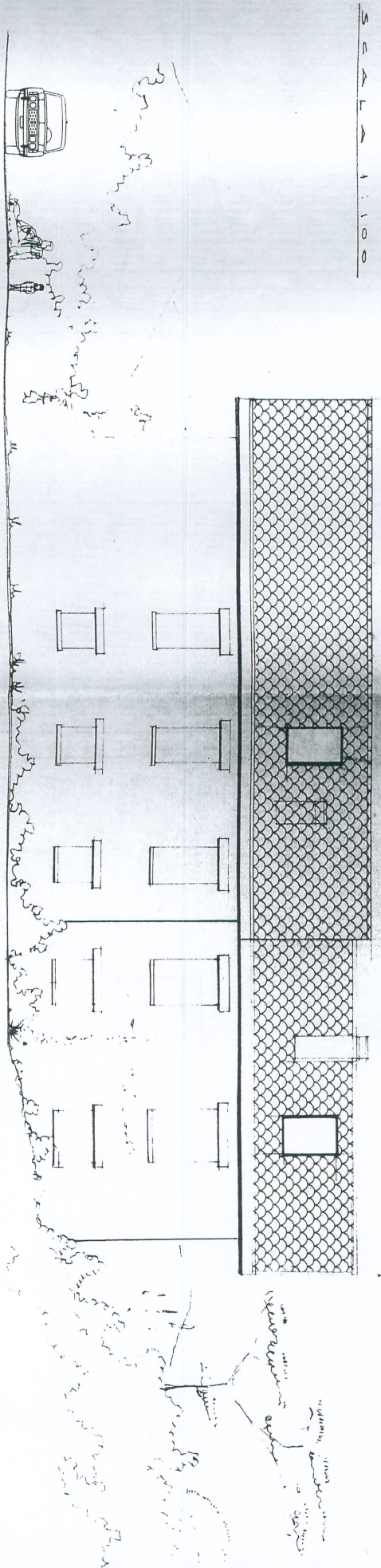

TITOLI 04000

SCALA 1:100

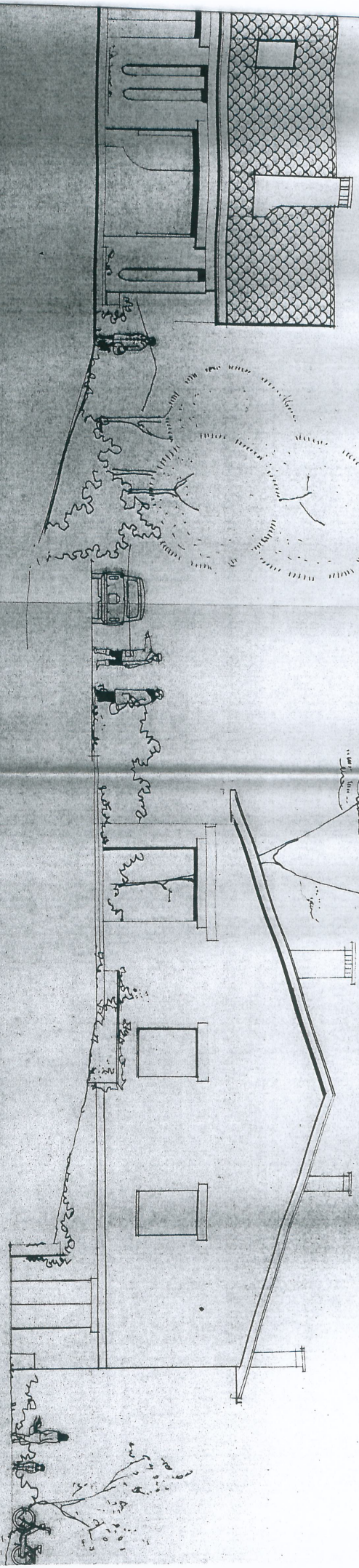

TITOLI 04000

SCALA 1:100

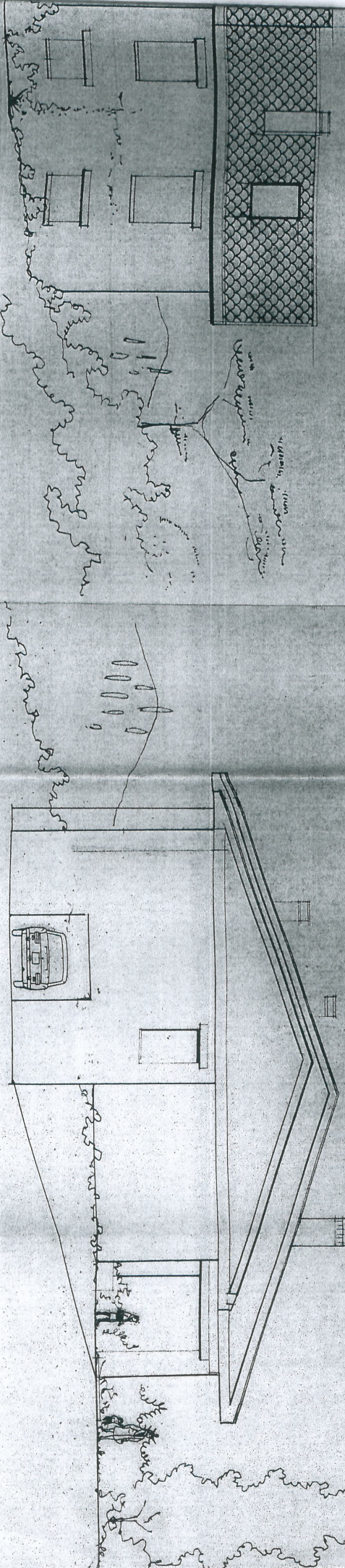

Da: Per conto di: comune.senigallia@emarche.it [posta-certificata@emarche.it]  
A: rvitellozzi@pec.archm.it  
Cc:   
Oggetto: POSTA CERTIFICATA: INVIO DOCUMENTAZIONE RICHIESTA CON ISTANZA A/16/20 (Prot.N. GE 2016/0003892)  
Firmato da: posta-certificata@emarche.it

Message | daticert.xml | postacert.eml (7,78 MB)

### Messaggio di posta certificata

Il giorno 21/01/2016 alle ore 08:19:50 (+0100) il messaggio  
"INVIO DOCUMENTAZIONE RICHIESTA CON ISTANZA A/16/20 (Prot.N. GE 2016/0003892)" è stato inviato da "[comune.senigallia@emarche.it](mailto:comune.senigallia@emarche.it)"  
indirizzato a:

- [rvitellozzi@pec.archm.it](mailto:rvitellozzi@pec.archm.it)

Il messaggio originale è incluso in allegato.

Identificativo messaggio: [20160121081950.1SJ8Gi@emarche.it](#)