

Agenzia del Territorio
CATASTO FABBRICATI
Ufficio Provinciale di
Ancona

ELABORATO PLANIMETRICO	
Compilato da: Pesaresi Gabriele	
Iscritto all'albo: Geometri	
Prov. Ancona	N. 1722

Comune di Senigallia	Protocollo n. 000219587 del 06/09/2002
Sezione: Foglio: 106 Particella: 107	Tipo Mappale n. 3711 del 13/11/2001
Dimostrazione grafica dei subalterni	Scala 1 : 500

Catasto dei Fabbricati - Situazione al 04/03/2014 - Comune di SENIGALLIA (I608) - < Foglio: 106 - Particella: 107 - Elaborato planimetrico >

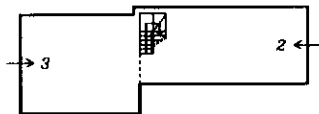

PIANO SEMINTERRATO

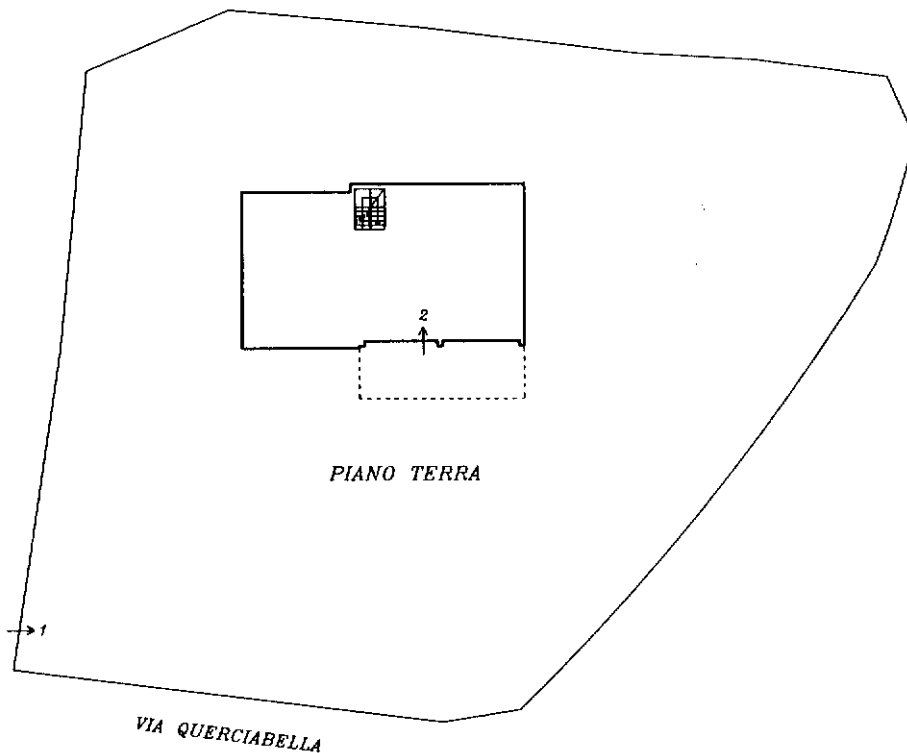

PIANO TERRA

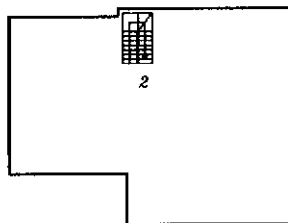

PIANO PRIMO (sottotetto)

Ultima planimetria in atti

Identificativi Catastali:
 Sezione: Foglio: 106
 Particella: 107
 Subalterno: 2

Compilata da:
 Pesaresi Gabriele
 Iscritto all'albo:
 Geometri
 Prov. Ancona N. 1722

Dichiarazione protocollo n. 000219587 del 06/09/2002
 Planimetria di u.i.u. in Comune di Senigallia
 Via Querciabella civ.

Agenzia del Territorio
CATASTO FABBRICATI
 Ufficio provinciale di
 Ancona

Scheda n.1 - Scala 1:200

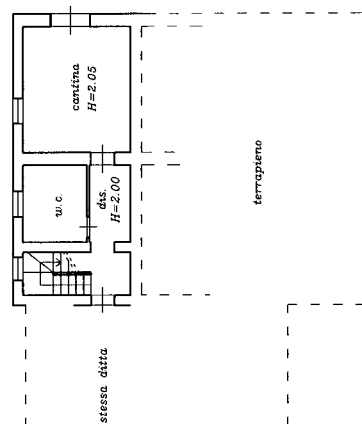
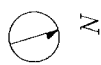

PIANO SEMINTERRATO

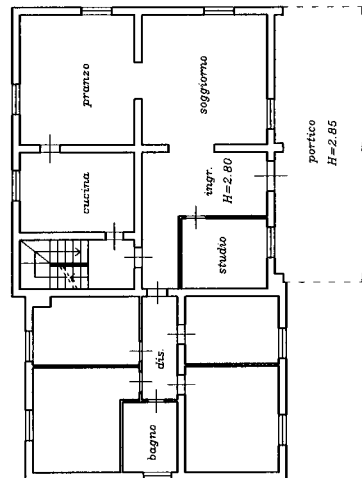

PIANO TERRA

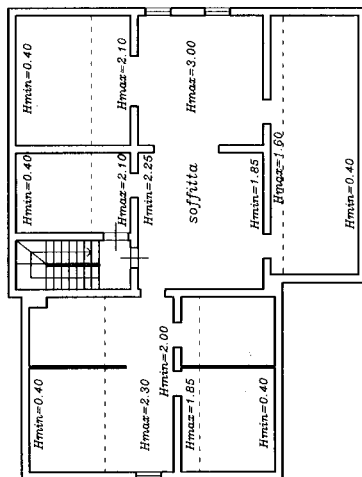

PIANO PRIMO (sottotetto)

10 metri

Ultima planimetria in atti

**Agenzia del Territorio
CATASTO FABBRICATI
Ufficio Provinciale di
Ancona**

Dichiarazione protocollo n. 000219587 del 06/09/2002

Planimetria di u.i.u. in Comune di Senigallia

Via Querciabella

civ.

Identificativi Catastali:

Sezione:

Foglio: 106

Particella: 107

Subalterno: 3

Compilata da:

Pesaresi Gabriele

Iscritto all'albo:

Geometri

Prov. Ancona

N. 1722

Scheda n. 1

Scala 1:200

Catasto dei Fabbricati - Situazione al 04/03/2014 - Comune di SENIGALLIA (I608) - < Foglio: 106 - Particella: 107 - Subalterno: 3 >
STRADA DELLA QUERCIBELLA n. 188/A piano: S1;



N

10 metri

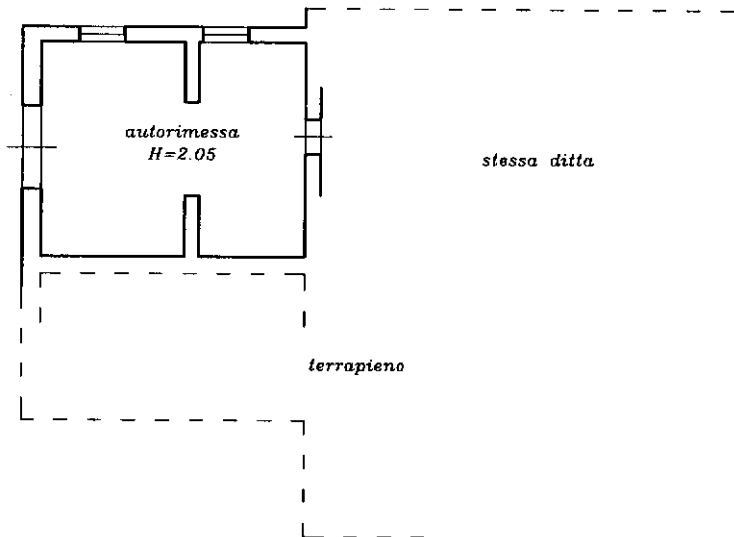

PIANO SEMINTERRATO

Ultima planimetria in atti