

MODULARIO
F. rig. rend. 487



MINISTERO DELLE FINANZE
DIREZIONE GENERALE DEL CATASTO E DEI SS.TT.EE.

MOD. BN (CEU)

CATASTO EDILIZIO URBANO (RDL 13-4-1939, n. 652)

LIRE
385

Planimetria di u.i.u. in Comune di BELLA via GEH. DALLA CHIESA civ. 10

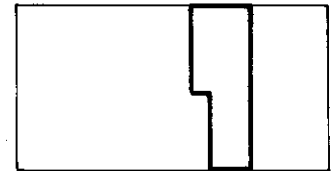

PIANO TERRA h: 3.40

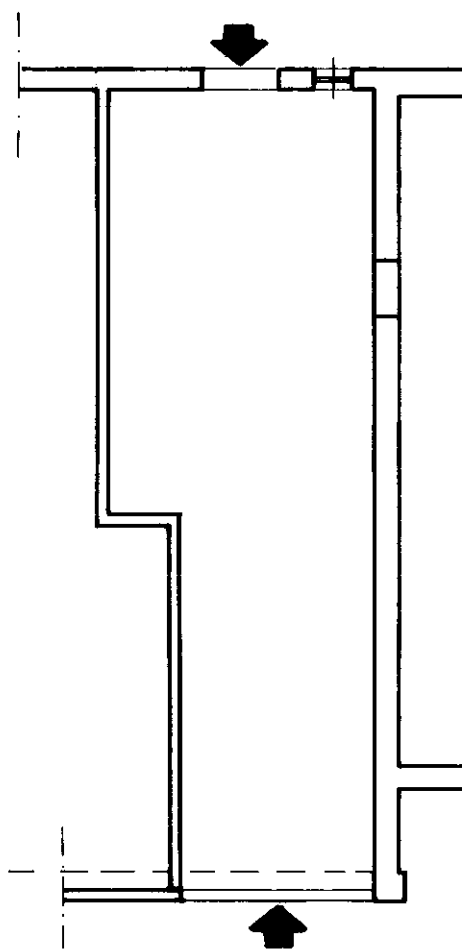

03997129

ORIENTAMENTO

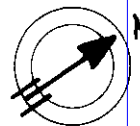

SCALA DI 1:100

Dichiarazione di N.C.
Denuncia di variazione

Compilata dal GEOMETRA
(Titolo, cognome e nome)
ANTONIO STOLFI

RISERVATO ALL'UFFICIO

Iscritto all'albo de i. GEOMETRI

Post 418

Ultima planimetria in atti

Data presentazione: 27/08/1993 - Data: 21/09/2018 - n. T235273 - Richiedente: DBNDNT64P08G616S

Totale schede: 1 - Formato di acquisizione: A4 (210x297)

27 AGO. 1993

meu.01
Catasto de abbriicati - Situazione al 21/09/2018 - Comune di BELLA (A743) - < Foglio: 10 - Particella: 828 - Subalterno: 6 >
VIA GENERALE CARLO ALBERTO DALLA CHIESA piano: T;

Roma - Istituto Poligrafico e Zecca dello Stato - P.V.

MODULARIO
F. rig. rend. 407



MINISTERO DELLE FINANZE
DIREZIONE GENERALE DEL CATASTO E DEI SS.TT.EE.

MOD. **BN** (CE)

CATASTO EDILIZIO URBANO (RDL 13-4-1939, n. 652)

LIRE
385

Planimetria di u.i.u. in Comune di BELLA via GEH. DALLA CHIESA civ. 1

PIANO TERRA E PRIMO

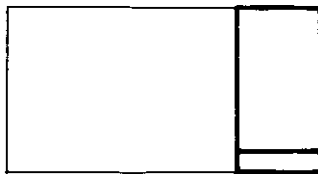

PIANO PRIMO h: 3.80

PIANO TERRA h: 2.80

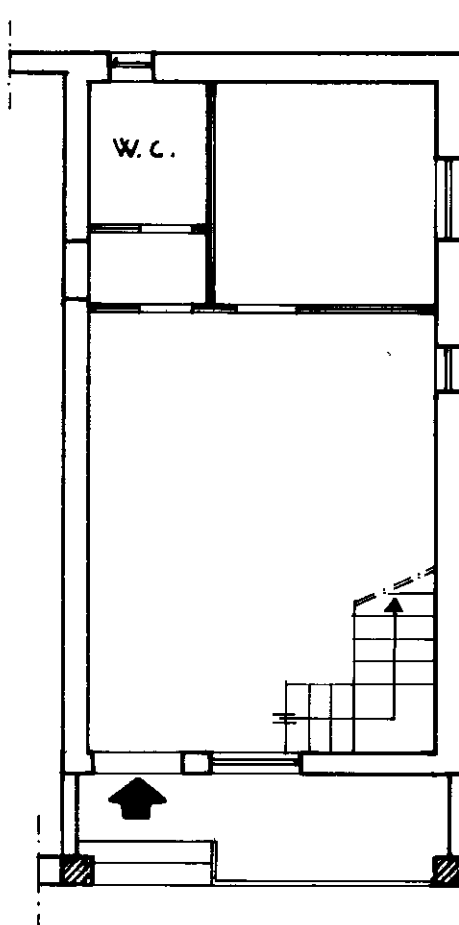
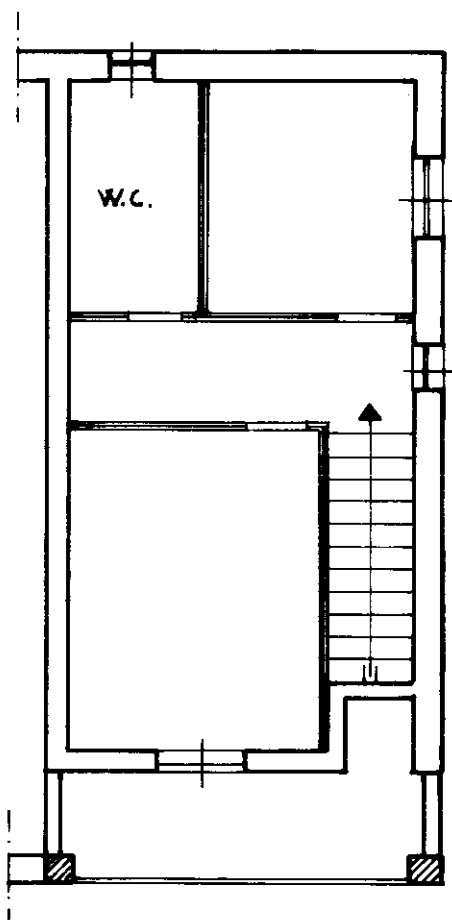

ORIENTAMENTO

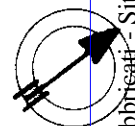

SCALA DI 1:1000



03997111

Dichiarazione di N.C.
Denuncia di variazione

Compilata dal GEOMETRA
(Titolo, cognome e nome)
ANTONIO STOLFI

RISERVATO ALL'UFFICIO

Ultima planimetria in atti
Identificativi catastali

Iscritto all'albo dei GEOMETRI

Post 4/1

Data presentazione: 27/08/1993 - Data: 21/09/2018 - n. T235275 - Richiedente: DBNDNT64P08G616S

Totale schede: 1 - Formato di acquisizione: A4 (210x297) - Formato stampa richiesto: A4 (210x297)

27 AGO 1993

data 14.08.1993 Firma Antonio Stolfi

nuov.01
Situazione al 21/09/2018 - Comune di BELLA (A743) - < Foglio: 10 - Particella: 828 - Subalterno: 7 >
Catasto del Fabbricati - Situazione al 21/09/2018 - Comune di BELLA (A743) - < Foglio: 10 - Particella: 828 - Subalterno: 7 >
DIREZIONE GENERALE CATASTO ALBERTO DALLA CHIESA piano: T1;

Roma - Istituto Poligrafico e Zecca dello Stato - P.V.

PLANIMETRIA STATO REALE DEPOSITO (sub 6)

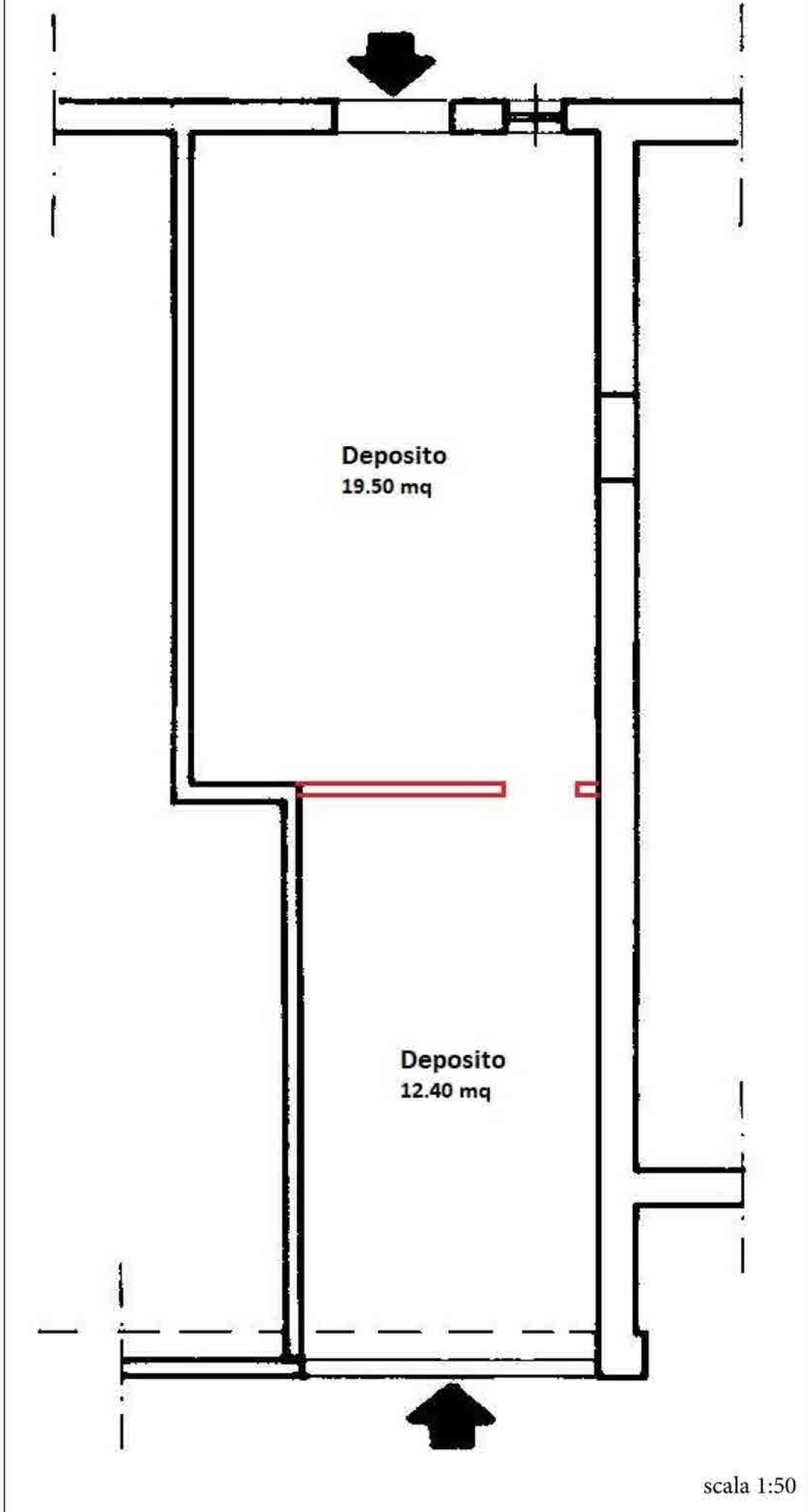

scala 1:50

PLANIMETRIA STATO REALE ABITAZIONE (sub 7)

Piano Terra

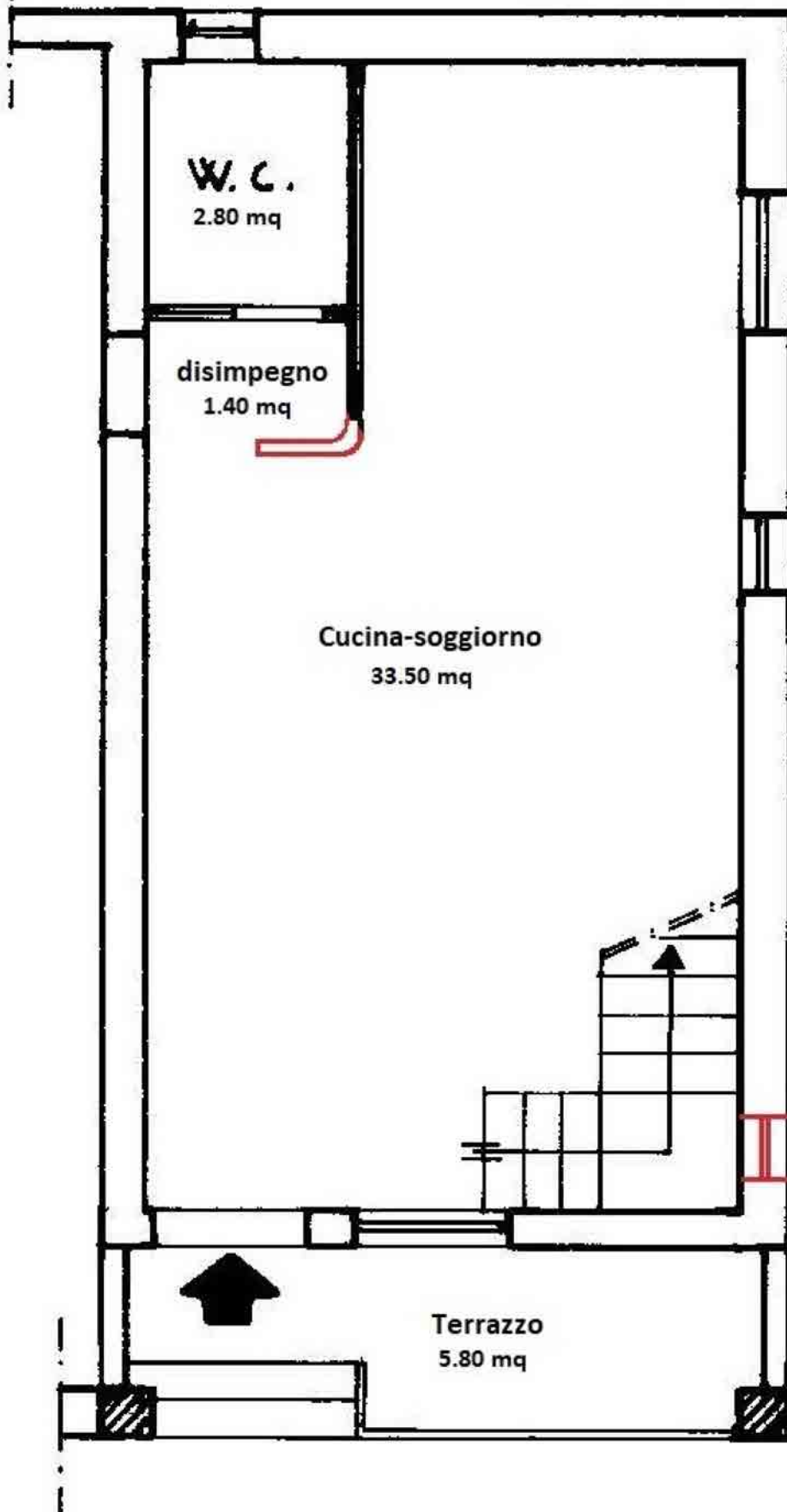

PLANIMETRIA STATO REALE ABITAZIONE (sub 7)

Piano Primo

