

MODULARIO
F. - Catasto - 431

MINISTERO DELLE FINANZE
DIPARTIMENTO DEL TERRITORIO

Mod. EP/1 CEU

Ufficio Tecnico Erariale di NUORO

ELABORATO PLANIMETRICO

Pag. n. 1 di 1

Ubicazione e riferimenti catastali dell'immobile

| | |
|--|---|
| Comune <u>SINISCOLA</u> | C.T. Sez. Fgl. <u>53</u> Mapp. <u>851 852 849</u> |
| Via/piazza <u>LOC. CAPOCOMINO potere 18</u> n. _____ | C.E.U. Sez. Fgl. <u>53</u> Mapp. <u>851</u> |
| ESTRATTO DI MAPPA scala 1: <u>2000</u> | Tipo mappale n. <u>1</u> del <u>97</u> |

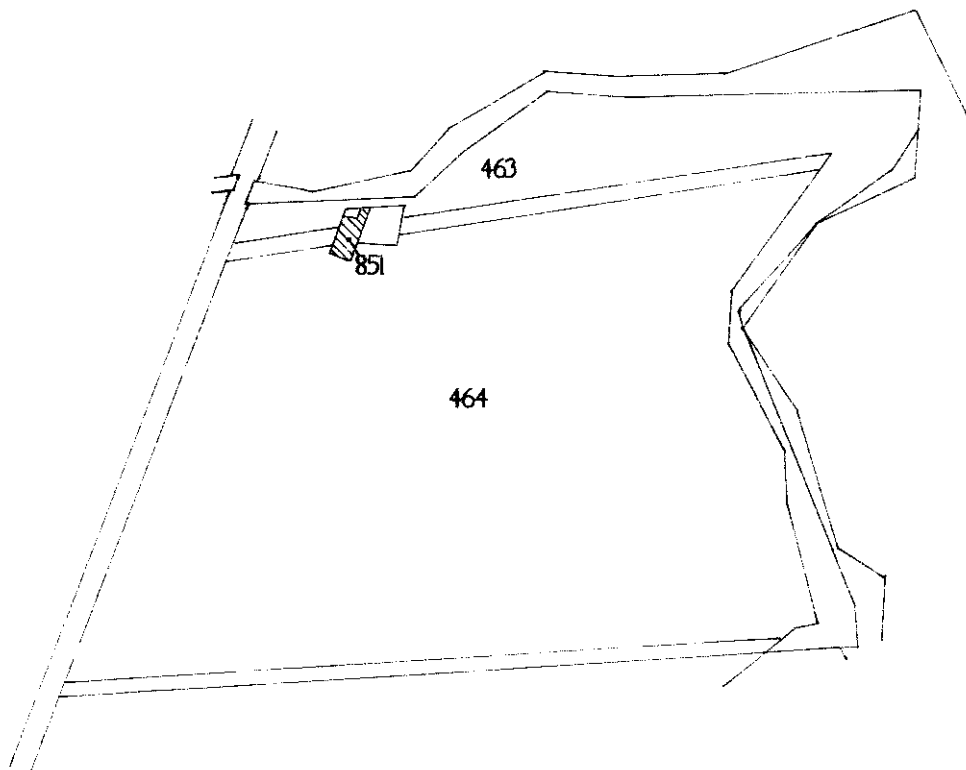

03173820

Riservato all'Ufficio Tecnico Erariale

L'operatore

Protocollo

Sostituisce il presente mod. EP/1 prot.

Annulato e sostituito dal mod. EP/1 prot.

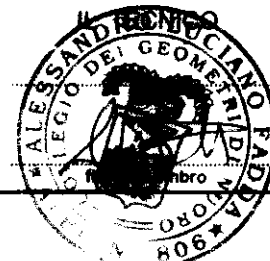

Ultima planimetria in atti

Data presentazione: 25/01/1997 - Data: 20/02/2025 - n. T277271 - Richiedente: Telematico

Totale schede: 4 - Formato di acquisizione: A4(210x297) - Formato stampa richiesto: A4(210x297) - Fattore di scala non utilizzabile

Elaborato Planimetrico - Catasto dei Fabbricati - Situazione al 20/02/2025 - Comune di SINISCOLA (0751) - Foglio 53 Particella 851 - Firmato Da: NARDELLI VINCENZO Emesso Da: INFOCAMERE QUALIFIED ELECTRONIC SIGNATURE CA Serial#: 20ffa4

MODULARIO
F. - Catasto - 431



MINISTERO DELLE FINANZE
DIPARTIMENTO DEL TERRITORIO

Mod. EP/1 CEU

Ufficio Tecnico Erariale di NUORO

ELABORATO PLANIMETRICO

Pag. n. 1, di 1

| | | | |
|---|----------------------|---|------------------|
| Ubicazione e riferimenti catastali dell'immobile | | | |
| Comune <u>SINISCOLA</u> | C.T. Sez. | Fgl. <u>53</u> | Mapp. <u>840</u> |
| Via/piazza <u>LOC. CAPOCOMINO PODERE 18</u> n. | C.E.U. Sez. | Fgl. <u>53</u> | Mapp. <u>840</u> |
| ESTRATTO DI MAPPA | scala 1: <u>2000</u> | Tipo mappale n. <u>89</u> del <u>23/01/96</u> | |

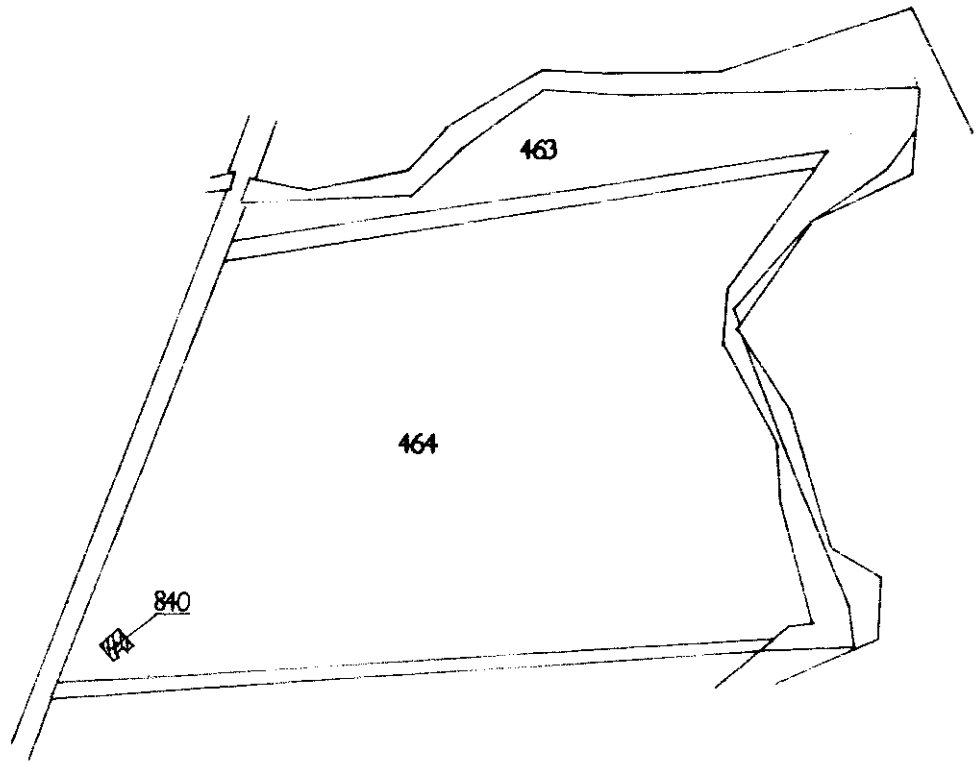

Riservato all'Ufficio Tecnico Erariale

L'operatore

Protocollo

Sostituisce il presente mod. EP/1 prot.

Annunziato e sostituito da mod. EP/1 prot.



Ultima planimetria in atti

Data presentazione: 25/01/1997 - Data: 20/02/2025 - n. T277271 - Richiedente: Telematico

Totale schede: 4 - Formato di acquisizione: A4(210x297) - Formato stampa richiesto: A4(210x297) - Fattore di scala non utilizzabile

Elaborato Planimetrico - Catasto dei Fabbricati - Situazione al 20/02/2025 - Comune di SINISCOLA(1751) - < Foglio 53 Particella 851 >
Firmato Da: NARDELLI VINCENZO Emesso Da: INFOCAMERE QUALIFIED ELECTRONIC SIGNATURE CA Serial#: 20ffa4

MODULARIO
F. - Catasto - 432



MINISTERO DELLE FINANZE
DIPARTIMENTO DEL TERRITORIO

Mod. EP/2 CEU

Ufficio Tecnico Erariale di NUORO

ELABORATO PLANIMETRICO

Pag. n. 1 di 1

| | | | | | |
|----------------------------|---------|---------------------|----------------------|-----------------------------|------------------|
| Comune <u>SINISCOLA</u> | Sezione | Foglio <u>53</u> | Numero <u>851</u> | Tipo mappale n. <u>1</u> | del <u>97</u> |
|----------------------------|---------|---------------------|----------------------|-----------------------------|------------------|

DIMOSTRAZIONE GRAFICA DEI SUBALTERNI ASSEGNATI

scala 1: 500

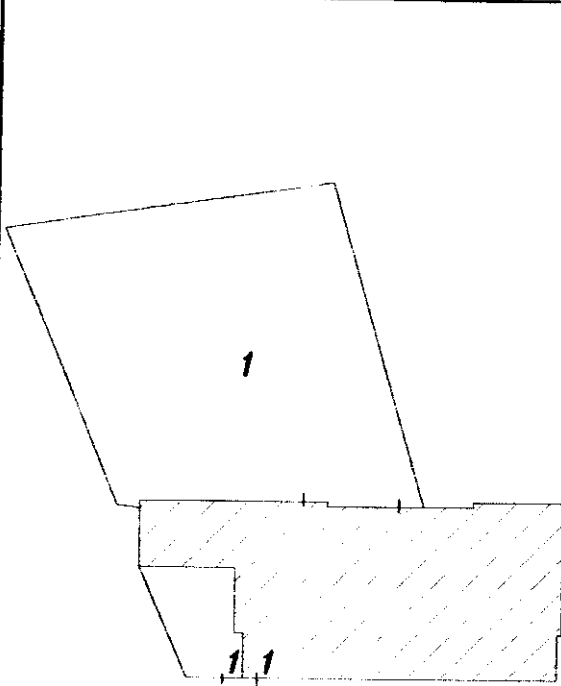

PIANO SEMINTERRATO

SUB. 1 Discoteca al piano semint. con corte ad uso esclusivo.

SUB. 2 Negozio al piano terra.

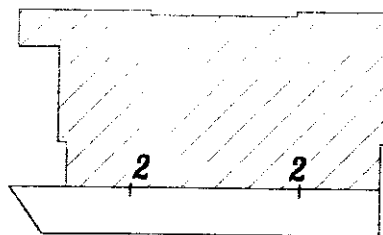

PIANO TERRA



03173846

Riservato all'Ufficio Tecnico Erariale

L'operatore

Protocollo

Sostituisce il presente mod. EP/2 prot.

Annulato e sostituito dal mod. EP/2 prot.



MODULARIO
F. rig. rend. 497



MINISTERO DELLE FINANZE
DIPARTIMENTO DEL TERRITORIO
CATASTO EDILIZIO URBANO (RDL 13-4-1939, n. 652)

MOD. BN (CEU)

LIRE
500

Planimetria di u.i.u. in Comune di **SINISCOLA** via **CAPOCOMINO** podere **18** civ.

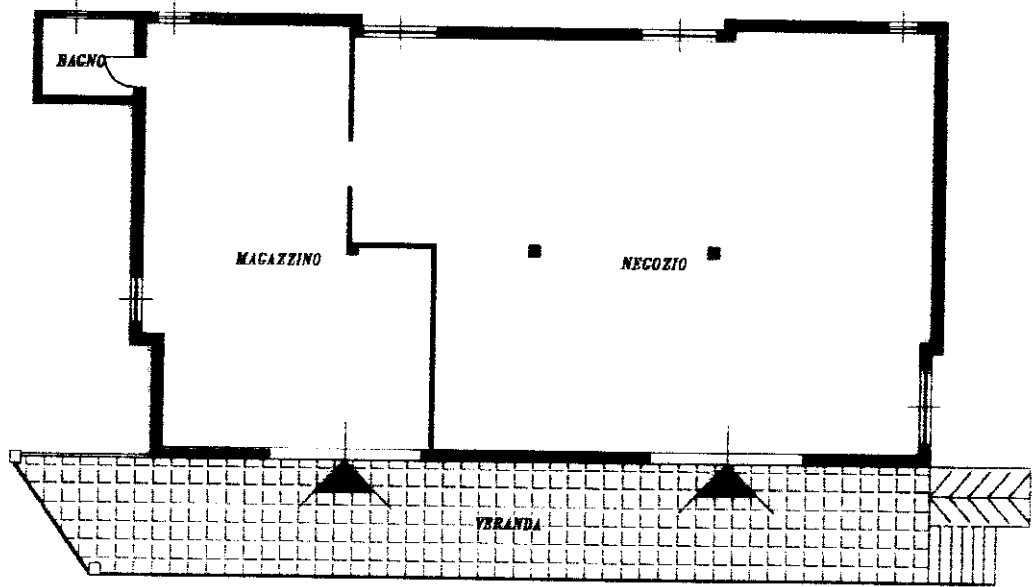

03173812

PIANO TERRA

h= 3.70 mt.

ORIENTAMENTO

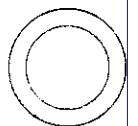

SCALA DI 1:200

Roma: Istituto Poligrafico e Zecca dello Stato - P.V.

inm 01
Città dei Fabbricati - Situazione al 09/09/2024 - Comune di SINISCOLA(1751) - < Foglio 53 - Particella 851 - Subalterno 2 >
D.M. 10/01/2012 - n. 10000 - 10/01/2012 - n. 10000 - 10/01/2012 - n. 10000 - 10/01/2012 - n. 10000
Firmato Da: MARIELLA VINCENTINO

Ultima Denuncia di variazione

Dichiarazione di N.C.
Denuncia di variazione

Compilata dal **GEOM. FADDA ALESSANDRO**
(Titolo, cognome e nome)
LUCIANO

RISERVATO ALL'UFFICIO

Data presentazione: 25/01/1997 - Data: 09/09/2024 - n. T165485 - Richiedente: NRDNTN63C29E549Q
Totale schede **31** - Formato di acquisizione: A4(210x297) - Formato stampa richiesto: A4(210x297)

iscritto all'albo dei **geometri**
della provincia di **Nuoro** n. **806**

n. **851** sub. **2**

data **22/01/97** Firma **[Signature]**

