

**Agenzia delle Entrate  
CATASTO FABBRICATI  
Ufficio Provinciale di  
Napoli**

Dichiarazione protocollo n. NA0237414 del 12/06/2014	
Planimetria di u.i.u. in Comune di Giugliano In Campania	
Via San Vito civ.	
Identificativi Catastali:	Compilata da: Pennacchio Ottavio
Sezione:	Iscritto all'albo: Ingegneri
Foglio: 64	Prov. Caserta N. 192
Particella: 326	
Subalterno: 44	

Scheda n. 1 Scala 1:200

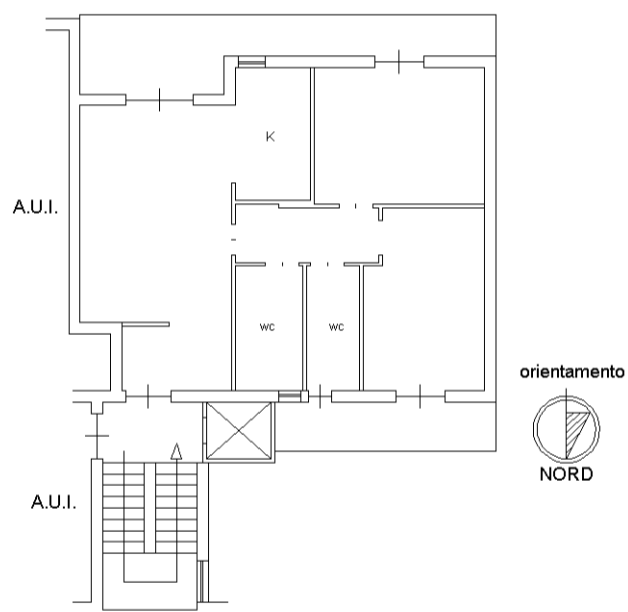

PIANTA PIANO TERZO  
SCALA B INT. 5 h=3.00 mt.

invar 01

Catasto dei Fabbricati - Situazione al 17/07/2024 - Comune di GIUGLIANO IN CAMPANIA(E054) - < Foglio 64 - Particella 326 - Subalterno 44 >  
VIA SALVATORE FERGOLI n. 15 Scala B Interno 5 Piano 3

**Agenzia del Territorio  
CATASTO FABBRICATI  
Ufficio Provinciale di  
Napoli**

Dichiarazione protocollo n. NA0290062 del 13/04/2007 Planimetria di u.i.u. in Comune di Giugliano In Campania Via San Vito civ. SNC	
Identificativi Catastali: Sezione: Foglio: 64 Particella: 326 Subalterno: 24	Compilata da: Panico Antonio Iscritto all'albo: Geometri Prov. Napoli N. 4752

Scheda n. 1      Scala 1:100

## PIANTA PIANO TERRA SUB 24 H=2,70 mt.

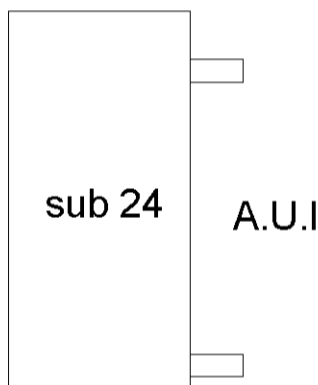

orientamento

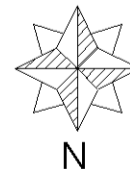

IL TECNICO